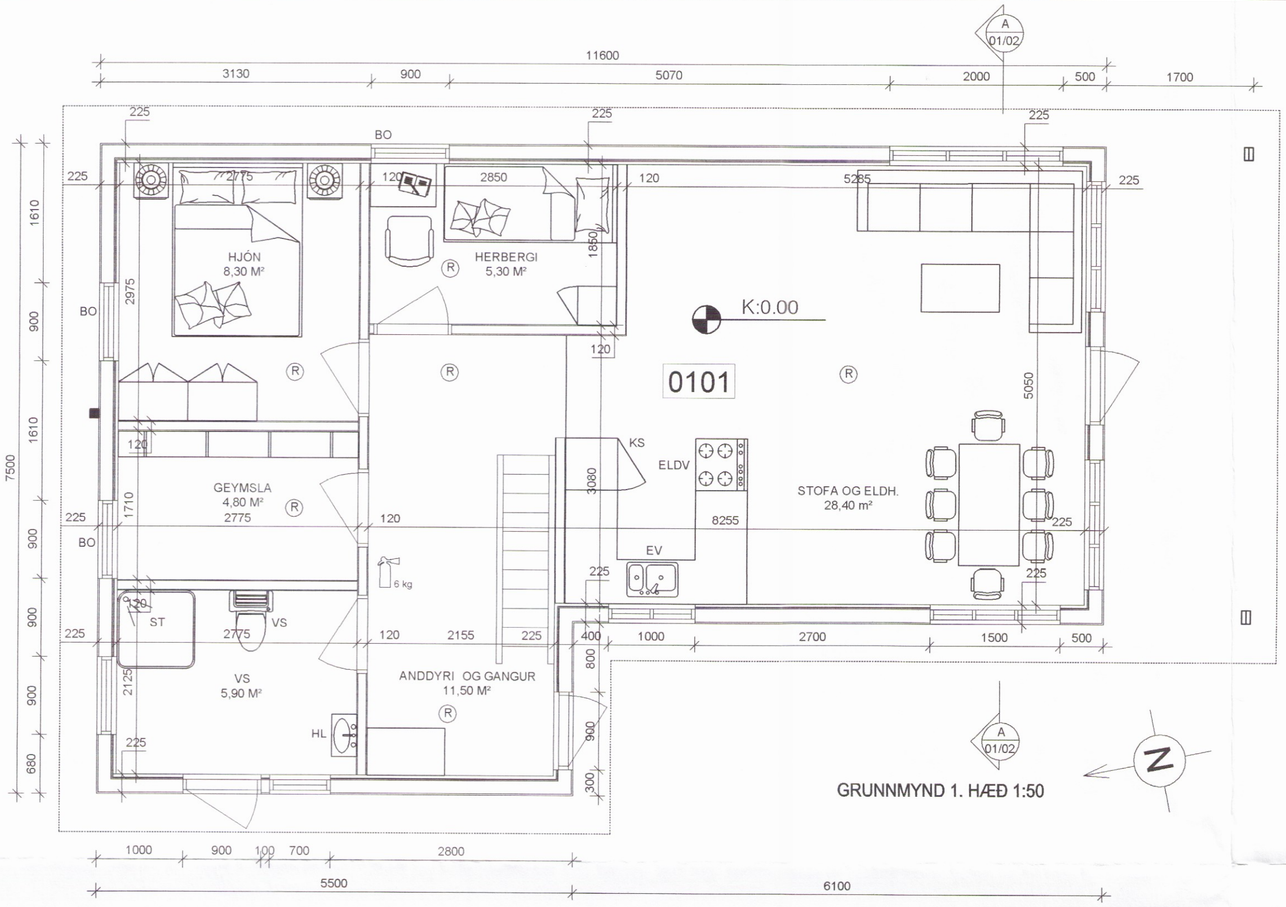

GRUNNMYND 1. HÆÐ 1:50

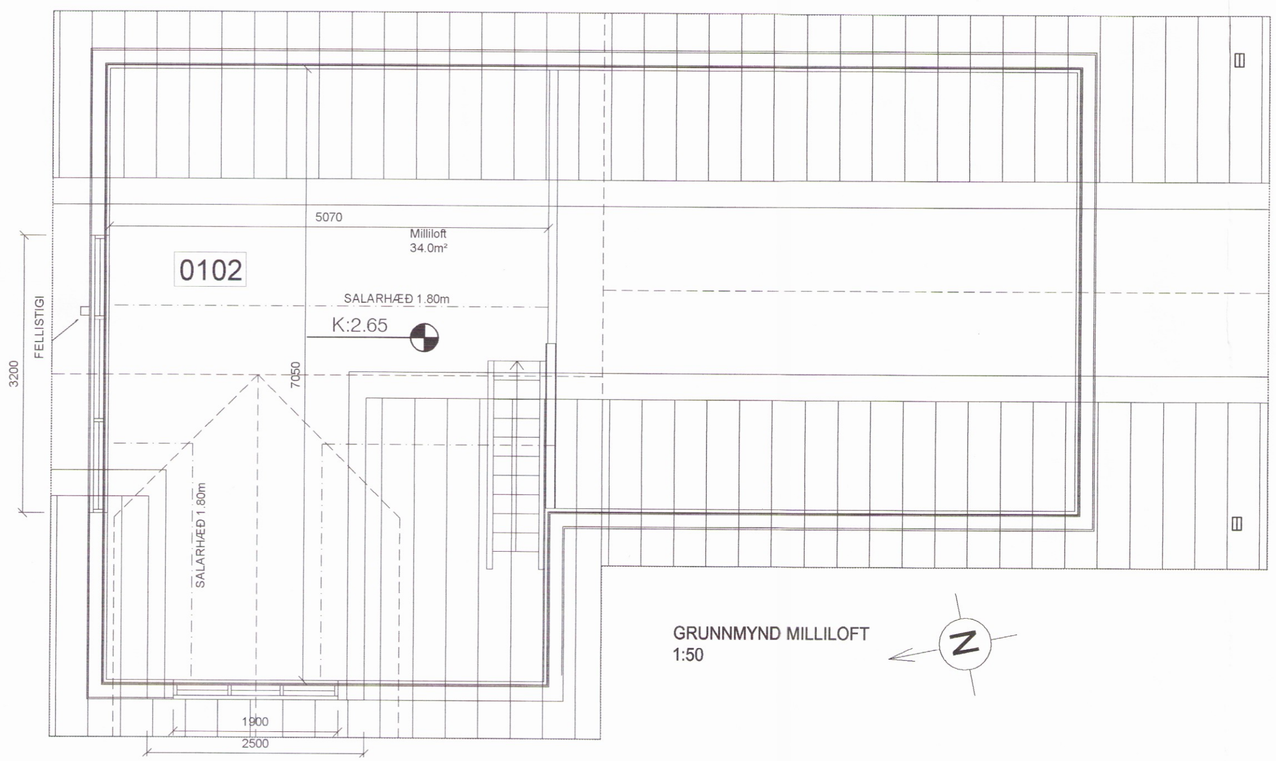

GRUNNMYND MILLILOFT
1:50

Skýringar

Vallárvegur 24 í Bláskógabyggð. Frístundahús

Lr: 206900. St.gr. 8721-1-25500240

Hönnunarstjóri: Haukur Ásgeirsson kt. 301255-4629
Frístundahúsið er timburhús á einni hæð (66,4 m²) með svefnlofti (36,2 m²) yfir herbergjum.
Búið er að byggja húsið og verður það flutt á staðinn..

Undirstöður:
Undirstöður frístundahúss eru steyptar undirstöður 260x500 mm (stefna þeirra er vestur-austur) með styrktarveggjum á milli 260x350 mm (stefna þeirra er norður-suður).
Járnagrind er kambstál (K12).
Ofan á steyptar undirstöður koma dregarar 2x50x225 mm (stefna þeirra er norður-suður).

Gólf:
Ofan á dregara koma gólfbitar 50x150 mm c600 mm (stefna þeirra er vestur-austur).
Einangrað er með 125 mm. steinull.
Vindþétt með 12 mm. tjörutexi með músaneti undir, sem fest er með krossviðsrenningum nelgdum neðan á gólfbitana.
Gólfklæðning er úr 22 mm. nótuðum spónaplötum og gólfefni.

Útveggir:
Veggir eru timburburðargrindur 50x150 mm c/c 600 mm 5. fl. húsþurrkuð fura, gæðastaðall T1.
Einangrun er úr 150 mm þéttull með áföstum vindpappa.
Vindþétting er úr 10 mm grenikrossvið.
Vindstýfing er með 12 mm krossviði, gaflar heilklæddir.
Nótuð liggjandi vatnsklæðning.

Innveggir:
Veggir eru úr 50x100 mm grindarefni 5. fl. húsþurrkuð fura, gæðastaðall T1, sem skrúfast með rafgalvaniseruðum skrúfum í gólf, útveggjagrindur og togbönd.
Veggir klæðast með 10 mm krossvið sem undirlag og timburpanil eða gifsplötur yfir.
Innihurðir eru úr lakkaðri furu með gereftum.

Svefnloft:
Burðargrind milligólfs er úr K18 af stærðinni 50x150 mm. c 600mm.
Einangrað er með 125 mm. þéttull.
Klæðning að ofanverðu er með 22 mm. nótuðum spónaplötum og gólfefni.
Klæðning að neðanverðu er timburpanil eða gifsplötur.
Í anddyri sumarhússins er snúinn furustigi 600 mm. að innanmáli sem nær upp á milliloft (svefnloft). Setja skal handrið á vegg við stigann.
Við endan á svefnlofti yfir stofu-eldhúsi skal klæða handrið klæðningu í a.m.k. 100 sm hæð.

Þak:
Sperrur eru 50x200 mm c600 mm (stefna þeirra er vestur-austur) 4. fl. húsþurrkuð fura, gæðastaðall T1
Klæðning er 25x150 mm. neglt með heitgalvaniseruðum saum.
Einangrun er úr 145 mm þéttsteinull með áföstum vindpappa.
Lekavörn er þakpappi og svart stallað þakstál í heilli lengd.
Til öndunar í þaki er sett plaströr, 25 mm að innanmáli með innbræddu músaneti í annan endann c 400 mm.

Gluggar:
Gluggar og útihurðir eru úr 1. fl. fúavarinni furu með tvöföldu gleri.

Samsetningar:
Öll tengijárn, naglar, skrúfur og boltar skulu vera galvanhúðað.

Brunavarnir:
Reykskynjarar og 6 kg. slökkvitæki.
Klæðningar utanhúss og innveggja skulu vera í brunaflokki 2.
Björgunarop (BO) á svefnherbergjum og á svefnlofti með stiga af viðurkenndri gerð.

Öll ónefnd mál eru í mm.

STÆRÐIR SBR. SKRÁNINGARTÖFLU.

EI60	= Veggir
EI90	
A-EI60	
A-EI120	
REI60	
REI120	
A-REIM120	
A-REI90	= Hæðaskil
E-CS30	= Hurðir
EI-CS30	
EI-CS60	
E30	= Gluggar

SN	= Svalaniðurfall
GN	= Gólfniðurfall
LR	= Loftræsting
BO	= Björgunarop
SL	= Handslökkvitæki
PK	= Póstkassar
ÞN	= Þakniðurfall
R	= Reykskynjari
NL	= Neyðarljós
út	= Merktur útgangur
	= Brunaslanga
	= Stjórnstöð "Brunaviðvörunarkerfi"
01.01	= Rýmisnúmer
	= Bílastæði fyrir fatlaða
Inntök	= Inntök veitna
	= Fellistigi
	= Reyklosun

Skipulags- og byggingarfulltrúi Uppsveita bs.
Samþykkt
24 AUG. 2015
Byggingarfulltrúi

Skipulags- og byggingarfulltrúi Uppsveita bs.
Samþykkt
24 AUG. 2015
Byggingarfulltrúi

ÚTGÁFUFERILL

NÚMER:	DAGS.	SKÝRINGAR:	UNNIÐ:

DAGS.	SAMRÆM.HÖNNUÐUR

Verkfræðistofa Hauks Ásgeirssonar
DALVEGI 18
201 KÓPAVOGUR
SÍMI: 534 8815 / 897 8132
FAX: 534 8818
NETFANG: haukur@vha.is
kt: 560600-3050

HEITI VERKS:
VALLÁRVEGUR 24 BLÁSKÓGABYGGÐ

HEITI TEIKNINGAR:
GRUNNMYND 1. HÆÐAR
BYGGINGARLÝSING
GRUNNMYND MILLILOFTS

MKV: 1:50	DAGS. JÚL.'15	VERK NR 15-058	
TEIKNAÐ. M.E.	YFIRFARIÐ H.Á.	SAMÞYKKT H.Á.	TEIKN.NÚMER 1
DAGS.undirskr. 19/8 15	NAFN HÖNNUÐAR Haukur Ásgeirsson kt: 301255-4629		
UNDIRSKR.HÖNNUÐAR Haukur Ásgeirsson			ÚTGÁFA A

05