

Viðarklæðning liggjandi, örflíð lýst
Glær viðarvörn með smá hvítu blandað í.

Viðarklæðning standandi, dökkgrá hálfþekjandi viðarvörn.



Útlit suð vestur

Allir gluggar og hornstólpi í állit.

Öll mál takist á staðnum áður en smíði hefst.
Hafa skal samband við arkitekta áður en smíði hefst og alltaf ef eitthvað vafaatriði kemur upp.
Allt efni og vinna skal vera samvæmt byggingarreglugerð.

Frágangur og ísetning glugga skal fara fram samkvæmt fyrirmælum framleiðanda og faglegum venjum.

Allar álflasningar, ál í hurðar og glugga og flasningar að utan skuli vera í lit sem er valin af arkitekt

Gæta skal að því að réttar skúfur og festingar séu notaðar við álflasningar og fl. til að forðast tæringu.

Allar festingar skulu vera samkv. teikningum burðarþolshönnuðar.

14°

Viðarklæðning liggjandi, örflíð lýst
Glær viðarvörn með smá hvítu blandað í.

Allir gluggar og flasningar í állit.

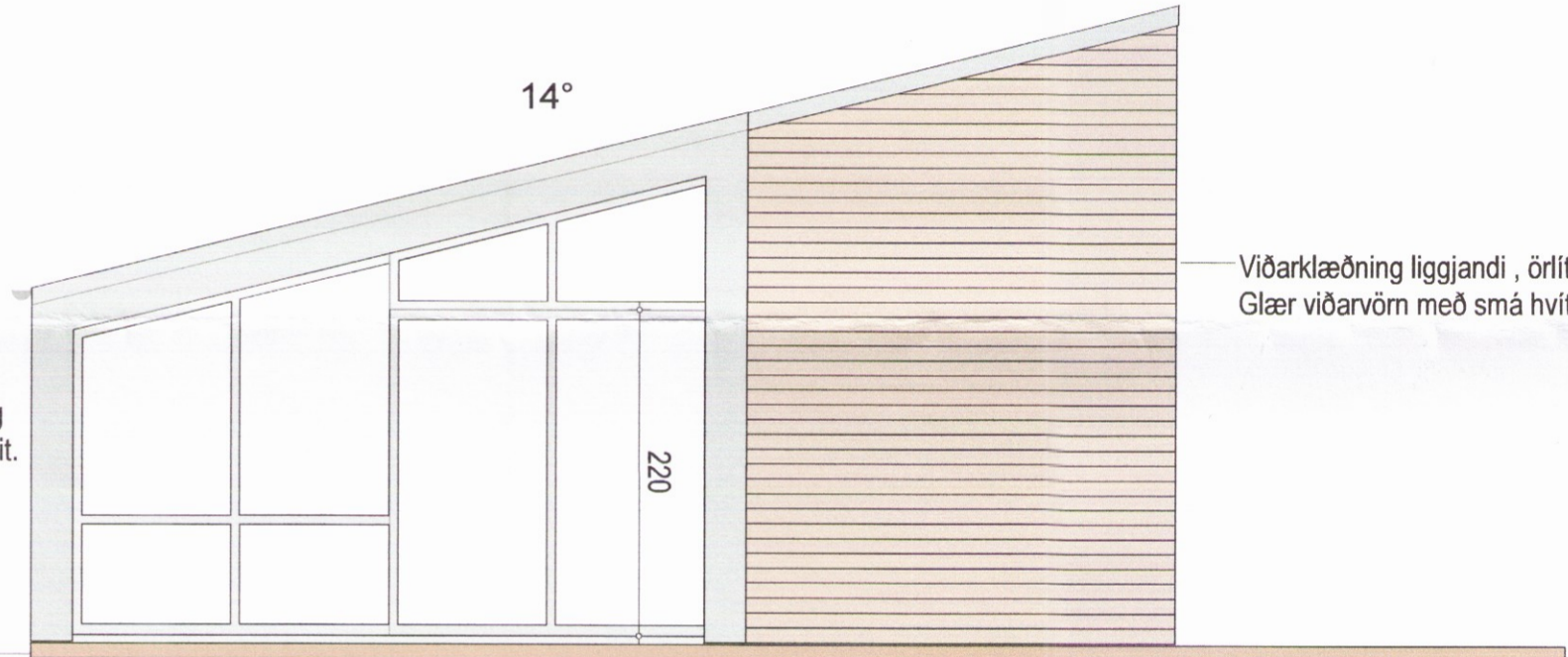

Útlit suð vestur

Málsetningar eru í cm

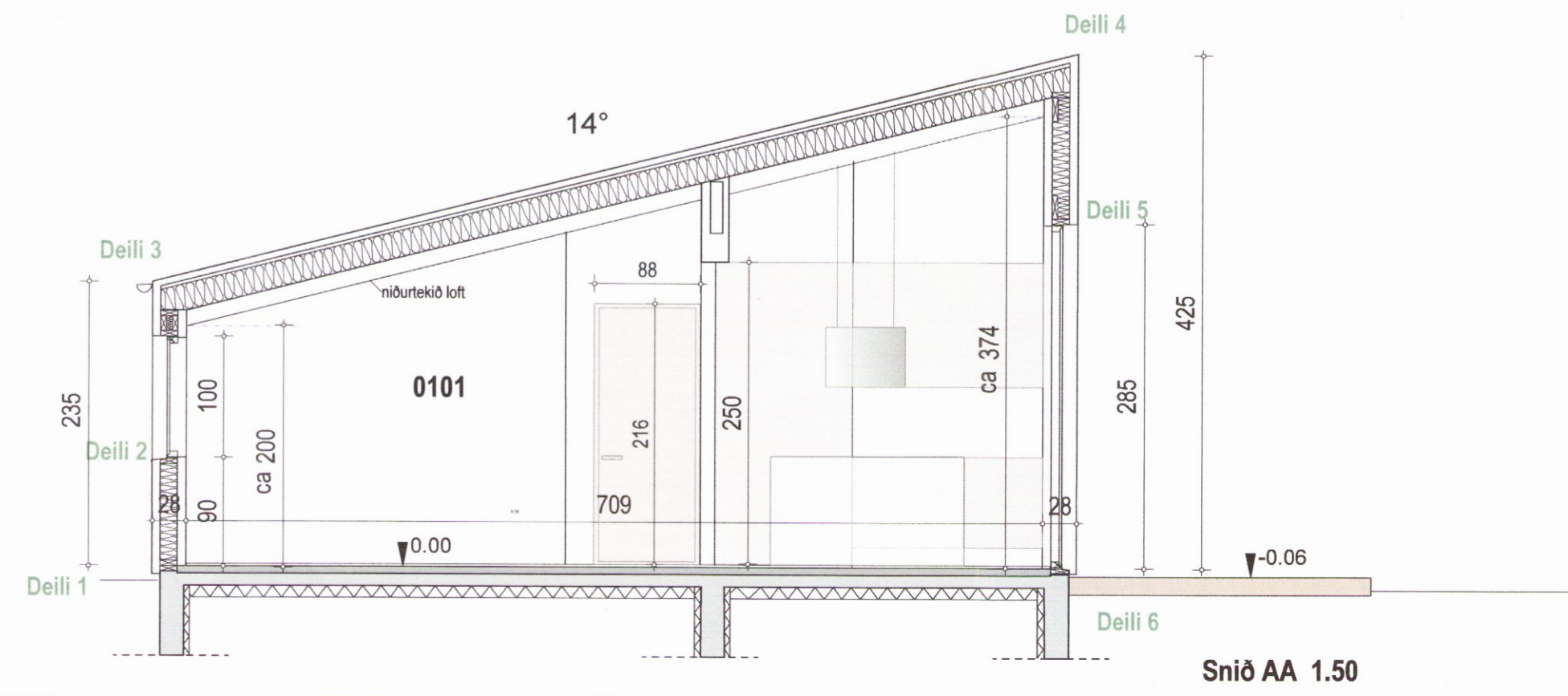

Snið AA 1.50

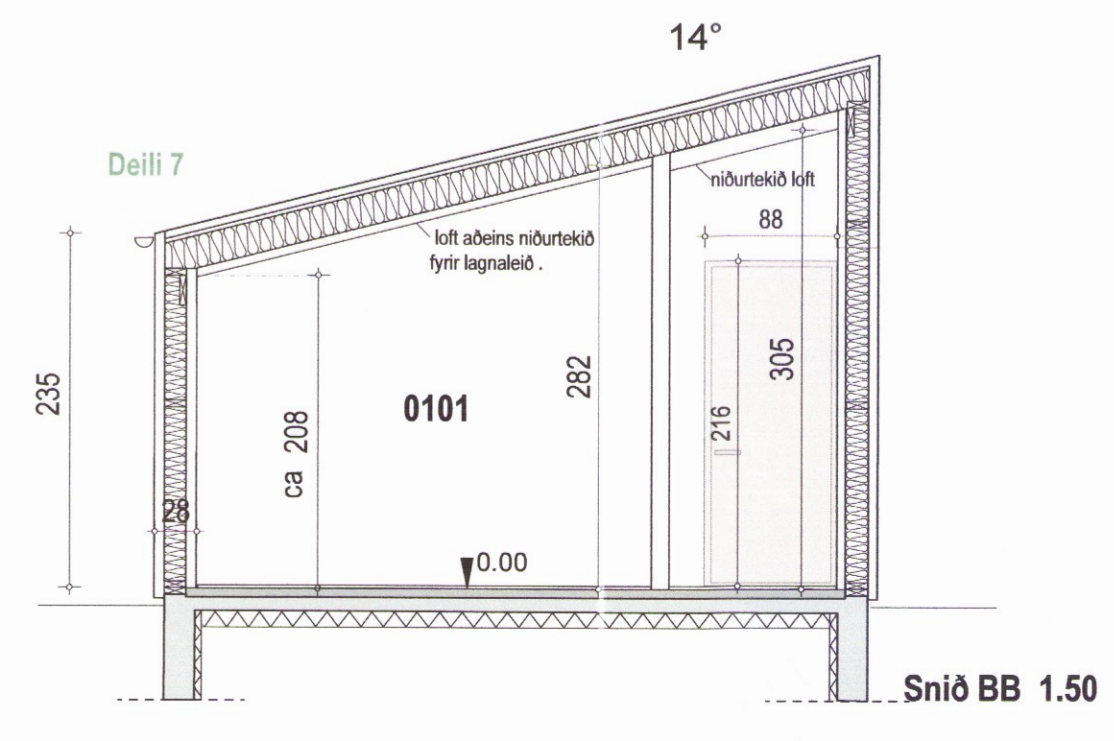

Snið BB 1.50

Breyting

Kerbyggð 13 í Grímsnesi, landnr. 224181

Sérteikning : Sneiðingar, útlit	Dagsetning	27 október 2016	
	Kvaðri	1.50	
Verknúmer	Teikninúmer	Breyting	Stærð uppdrættu
15-02	S-02		A2

Arkitektar
Guðriður Inga Sigurjónsdóttir 030159-4979
Guðriður Inga Sigurjónsdóttir
studiohringur
Inga Sigurjóns arkitekt fai
Tjarnargata 10, 101 Reykjavík sími og fax: 5626163, gsm: 8246163

Óþell