

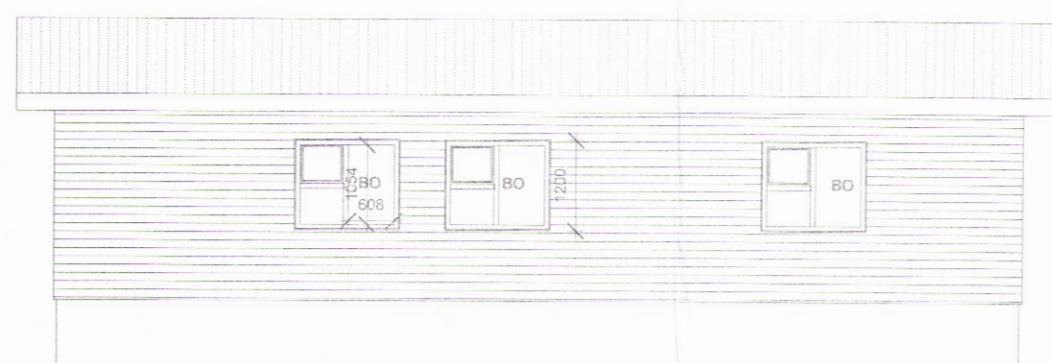

4 Norður
1:100

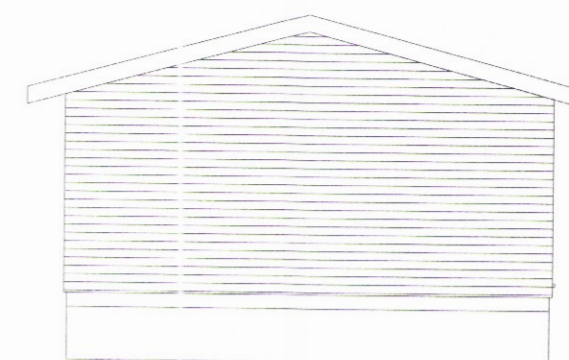

3 Suður
1:100



5 Austur
1:100

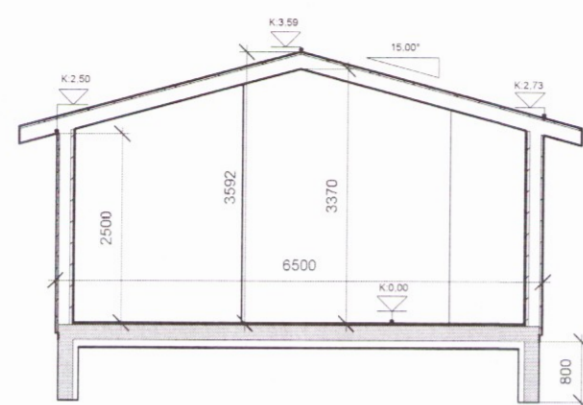

7 Snið 1 Hús
1:100

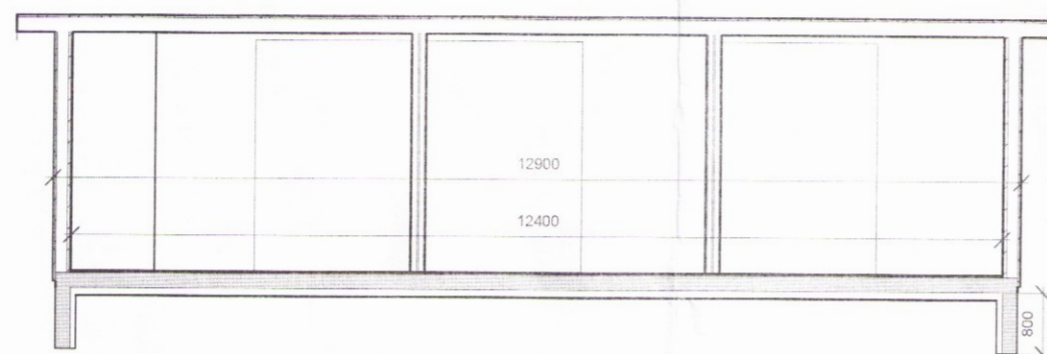

8 Snið 2 Hús
1:100

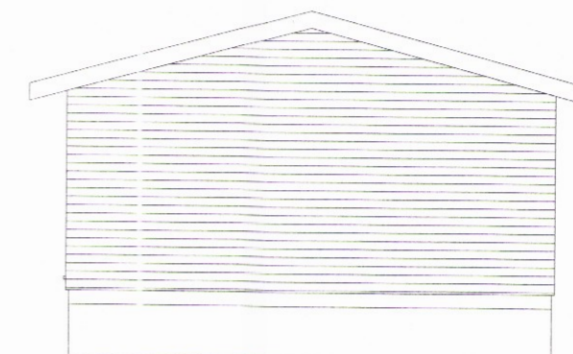

6 Vestur
1:100

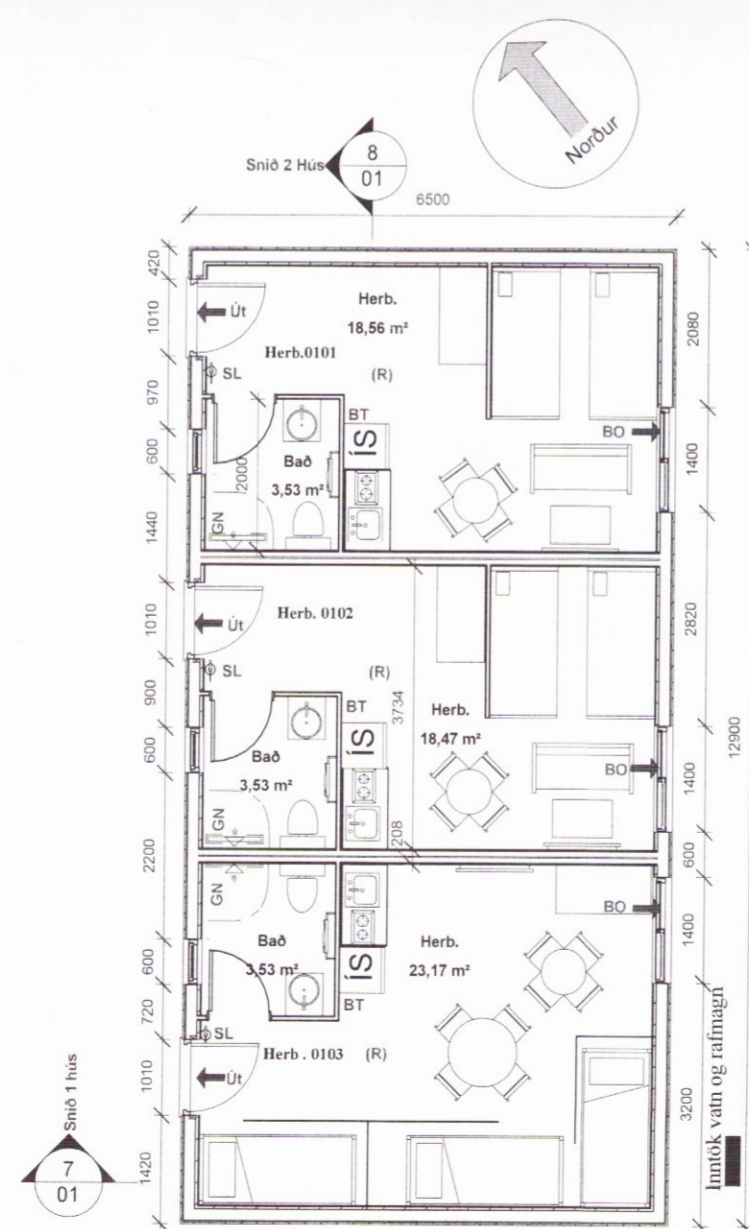

2 Hæð
1:100

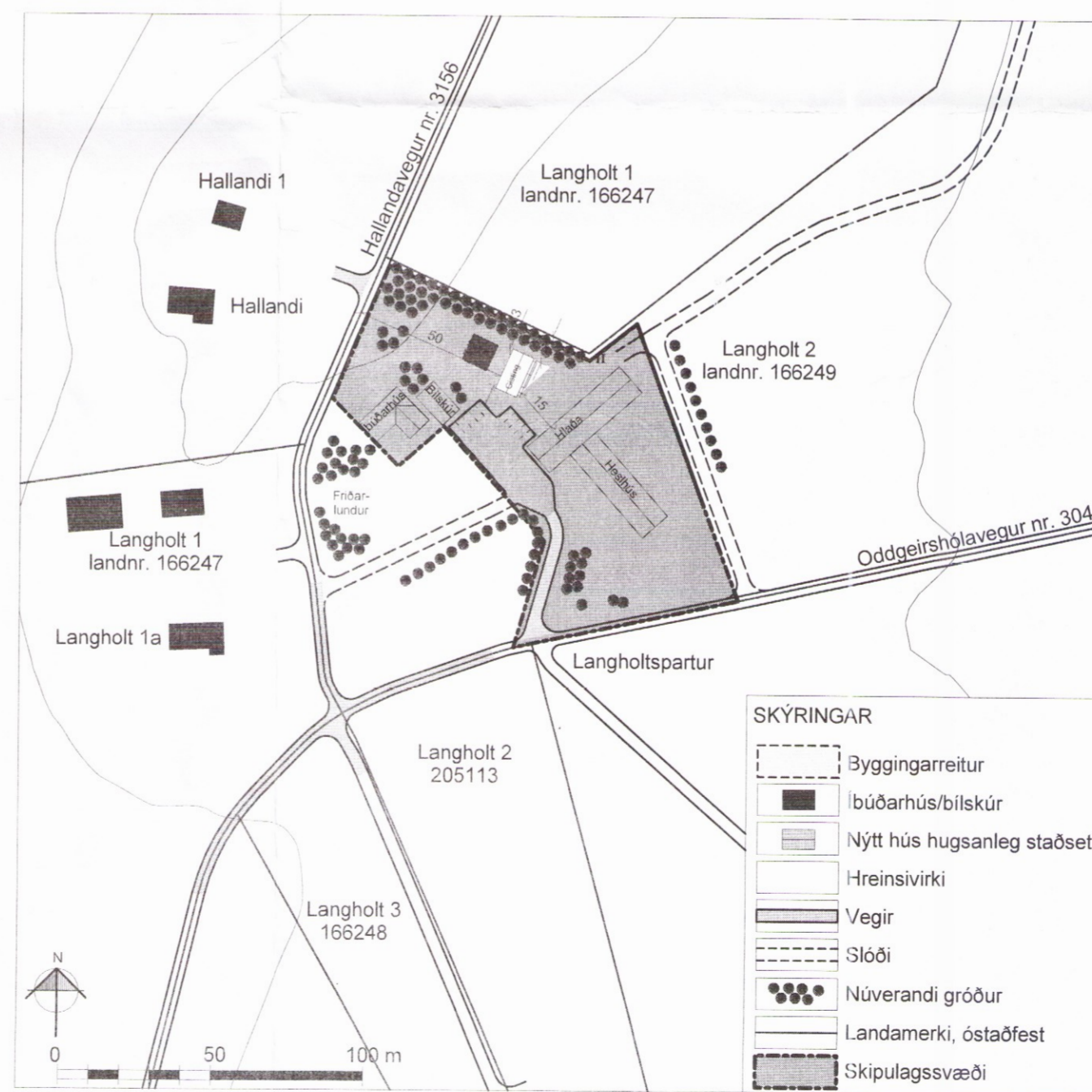

Deiliskipulagsuppráttur mkv. 1:2.000.

1 Afstöðumynd
1:2000

Byggingarlýsing

Húsið er timburhús með liggjandi timburklæðningu
 Steyptar undirstöður einangrun 80mm
 Steypt plata einangrun 100mm
 Útveggir timburgrind einangrun 150mm
 Þak með bárujárni einangrun 200mm
 Innri klæðning rakaserra og gífsplötur
 Gert er ráð fyrir gólfhita í húsinu
 Neysluvatn er lagt úr ppr.rörum

Byggingarleyfi

Sótt er um að byggja nýtt hús samkvæmt skipulagi
 Þrjár íbúðir með baði og eldhúskrók.
 Sér inngangur er í hverja íbúð
 Veggir á milli íbúða verður tvöfaldur byggðir úr timbri
 með eingangrun úr steinull og klæddir með gífsplötum
 útveggir og loft verða einnig klædd með gífsplötum,
 Hver íbúð verður sjálfstætt brunahólf
 Slökkvitæki og brunateppi verða í hverri íbúð
 Reykskynjar verða samtengdir í öllu húsinu og einnig
 við skynjara í íbúðarhúsinu

Skýringar

- SL= Handslökkvitæki
- ÚT= Útgangur
- BT= Brunateppi
- BO= Björgunarpok B 608 H 1054
- R = Reykskynjari
- GN= Gólfniðurfall

Guðmundur Jónsson
 Byggingafræðingur BFÍ
 kt. 041260-4839
 Heiðvangi 28 220 Hf.
 s. 565 5508-866 1299
 gud.jons@simnet.is

Verkheiti :
Langholt 2 Flóahrepp

Teiknað: Viðar Magnússon
 byggingaiðnfræðingur
 kt:020154-2689

Yfirfarið Guðmundur Jónsson

Mkv: 1:100
 Mkv: 1:500
 Dags: 24.10.2016

Undirskrift: *Jónsson*