

Rjúpnavegur 7 Efri Reykir, lóð nr.29

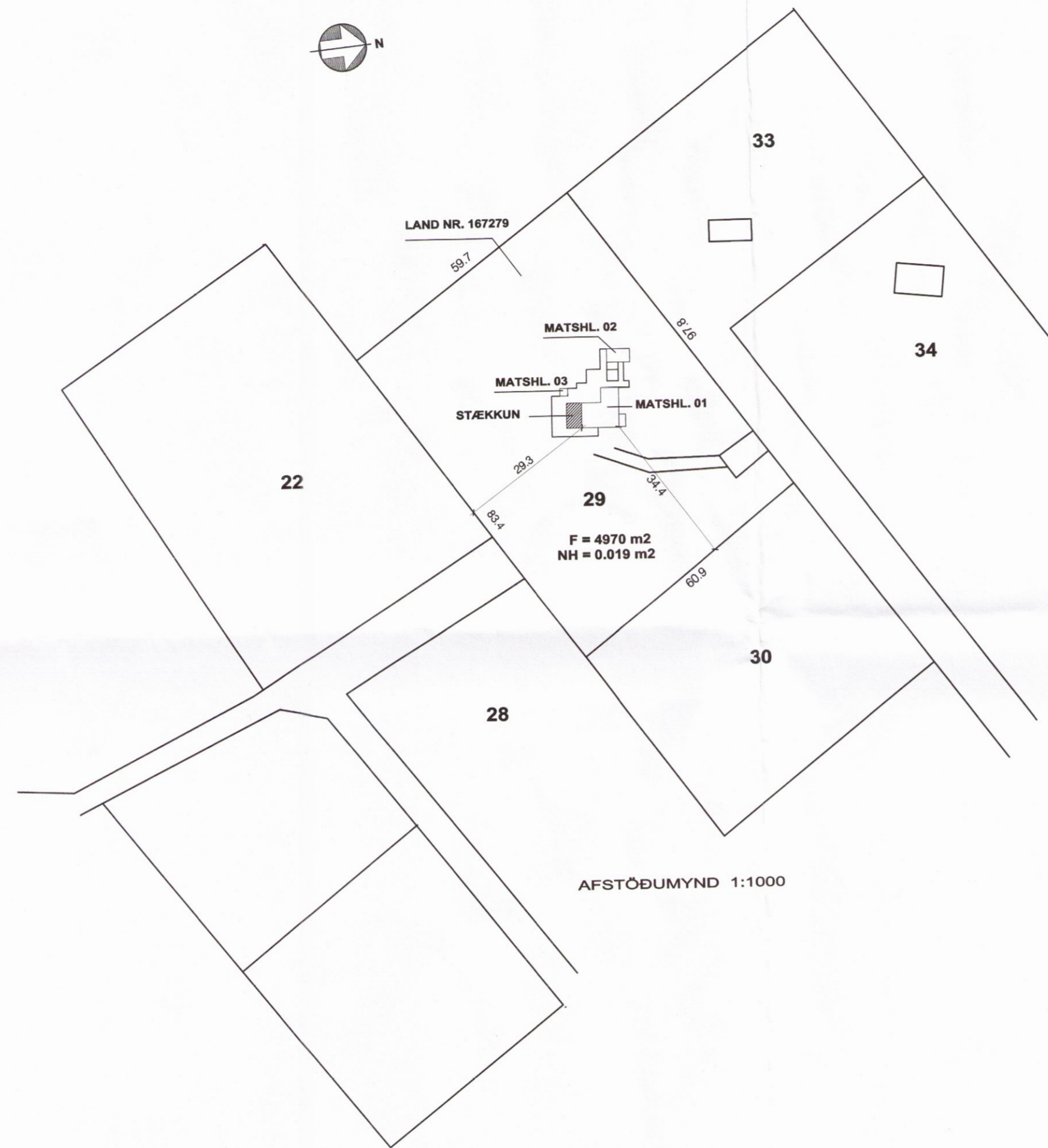

Sumarhús það sem hér er fjallað um er í landi Efri-Reykja og er á lóð nr. 29, land nr. 167279. Á landinu eru skráðir 3 matshlutar. Nú er sótt um leyfi til að stækka matshluta 01 sem er í beinu framhaldi framan við hann og byggt á samsvarandi hátt. Teikningar eru byggðar á samþykktum teikningum frá 15. apríl 2009 með sömu lýsingu. Samtals verður sumarhúsið, mhl 01 eftir breytingu 95,8 m² og 285,3m³. Gestahús/sauna, mhl 02 er 19,1m² og 58,4m³.

DAGS:	BREYTING:	SAMP:
A		
B		
C		
D		
E		
F		
G		

VERKEFNI: RJÚPNAVEGUR 7 EFRI-REYKIR, LÓÐ NR. 29		ARKITEKTASTOFAN AUSTURVÖLLUR FLÚÐASEL 66, 109 REYKJAVÍK arkaust@mmedia.is	
TEIKNING: AFSTÖÐUMYND-BYGG.LÝSING		KRISTJÁN BJARNASON BYGG.FR. BFI s: 698-6930 Kt: 120369-5479	
DAGS/TEIKNAD: 28.11.2016 / KB	BREYTING:	MÆLIKVI: 1:100	VERK NR: S-301
SIGN:			TEIKN NR: A-1

0622