

Skipulags- og byggingarfulltrúi Uppsveita bs.
Yfirfarið
 08. feb. 2017
Þórunn Þ.
 Byggingarfulltrúi

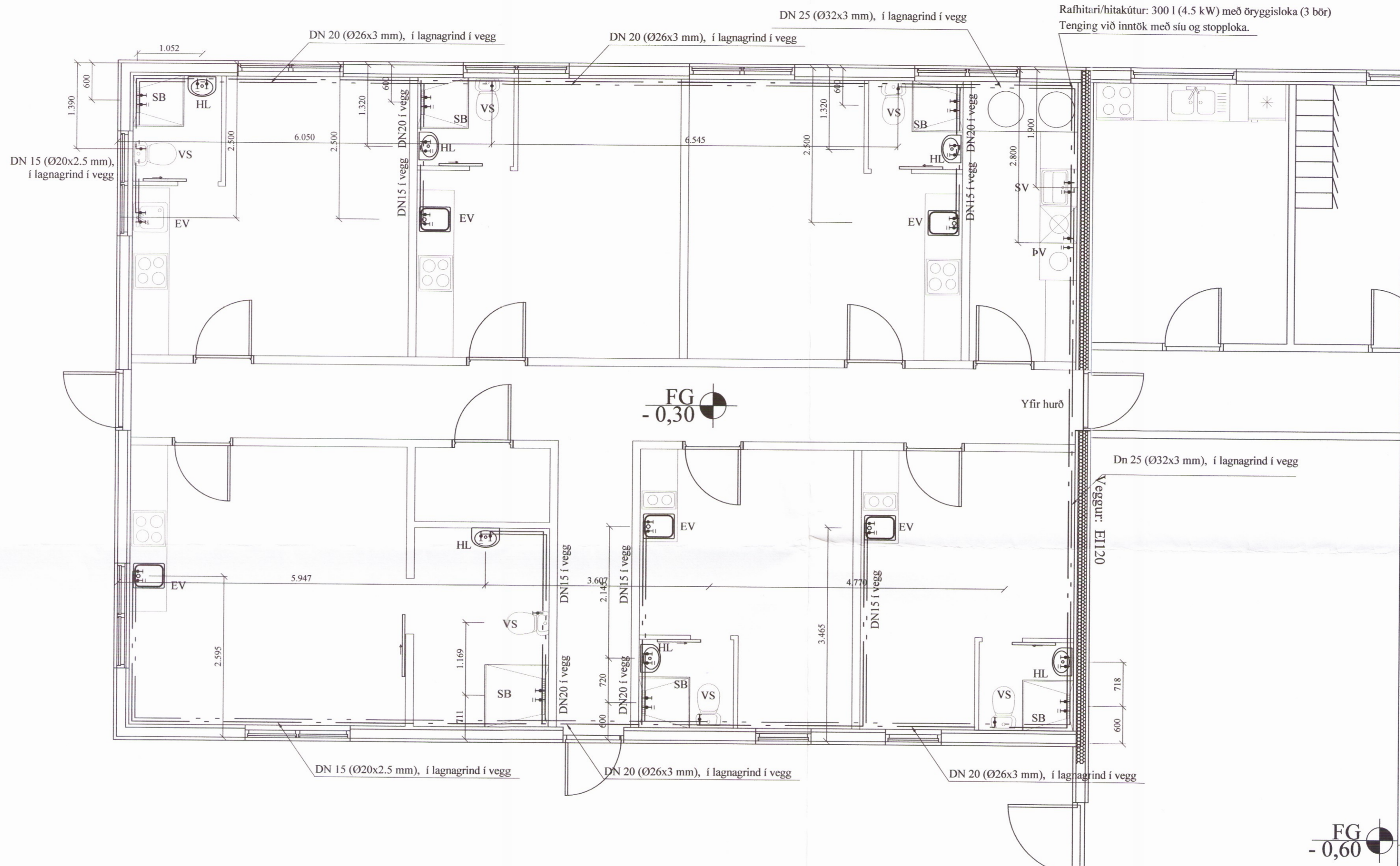

Skýringar:

Allar lagnir séu í samræmi við gildandi reglugerðir og ÍST 67.
 Allt lagnaefni vottað fyrir neysluvatn.
 Allar leiðslur þrýstiprófaðar með 6 bar.
 Lagnir koma í lagnagrindur innan á útveggjum eða í innveggi nema annað komi fram.
 Málsetningar miðast við útbrún grindar nema annað komi fram.
 Lagnaefni:
 Ál-Pex gert fyrir neysluvatn. (vottað efni) Ómálsettur pípur eru DN 12 (16 mm utanmál). Ø20 mm komi að steypibaði (SB).
 Stofnar frá inntaksgrind að tengingu við stofna að herbergjum eru Ø25mm ryðfrítt rör lagt á vegg.
 HL: Handlaug SV: Skolvaskar
 EV: Eldhúsvaskur
 VS: Vatnssalerni SB: Steypibað

Kalt vatn : _____
 Heitt vatn : _____

Grunnmynd neysluvatn

A			
Br:	Hverju breytt:	Dags:	Kvittun:
Skálatjörn Flóahreppi		Teikn nr:	530
Lagnir - gistaðasta Neysluvatnslagnir		Frumstærð:	A2
Dags:	07-12-16	Mkv:	1:50
Hann:	GPS		
Samb:	<i>[Signature]</i>	020162-3099	V.nr07 142

VGS
 VERKFRÆÐISTOFA
 GUÐJÓNS P. SIGFÚSSONAR EHF.
 AUSTURVEGI 42, 2. HÆÐ,
 800 SELFOSS
 S: 482 2805, F: 482 3818
 NETFANG: VGS@VGS.IS