

Byggingarlýsing: Brunamál.

Um er að ræða breytingu á vélageymslu í gistiheimili rými (0101). Allar hurðir að gistiherbergjum eru EICS 30 nema annað komi fram. Milliveggir eru stálstöðir með steinullareinangrun, klæddir með gíspötum. Lofta og veggjklæðningar eru í flokki 1 nema annað komi fram. Klæðningar innan á herbergi í gistiástöðu eru heimilt að hafa í flokk 2. Klæðingar lofta og veggja í flóttaleiðum hafa yfirborð í flokki 1, K210 B-s1, do. Gólfefni í flóttaleiðum í flokki Dfl-s1. Brunahurðir inn á gistiherbergi er heimilt að hafa án hurðarpumpu, nema annað komi fram á teikningum, sem sérmerktar hurðir vegna brunahólfunar.

- BO 600x600 Björgunarop/leiðarmerking
- UT Merktur útgangur/út ljós
- Rýmingarleið, merking komi fyrir ofan rýmingarleið
- EI-60** Brunamótstaða byggingahluta
- LR Loftræsting
- R Reykskynjari, tengdur sjálfvirkur brunaviðvörðunarkerfi (optiskur/jóniskur)
- GSN Gegnumstreymisniðurfáll
- HS Handstökkvitæli. (skv. leiðbeiningum frá Brunavörnum Árnessýslu.
- BS Brunaslanga 25 m, 19 mm þvermál nema annað sé tekið fram.

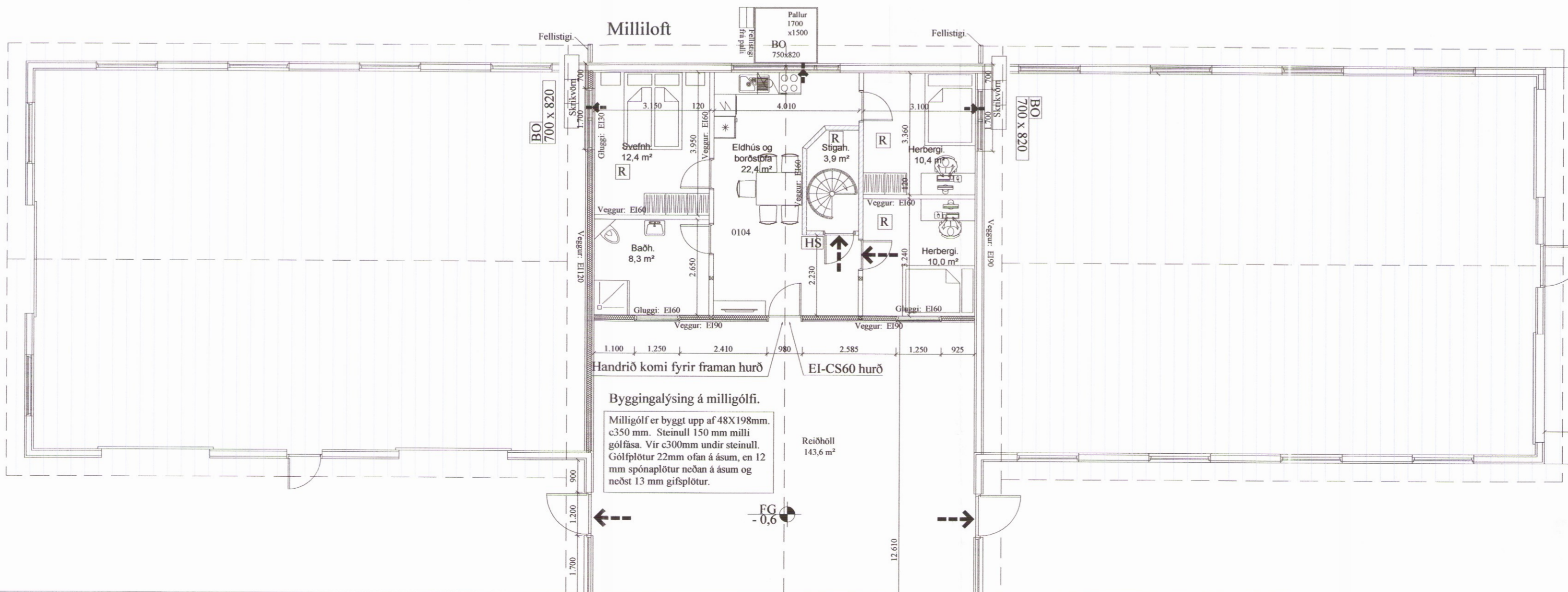

Byggingarlýsing á milligólfi.
 Milligólf er byggt upp af 48X198mm. c350 mm. Steinull 150 mm milli gólfása. Vir c300mm undir steinull. Gólfplötur 22mm ofan á ásum, en 12 mm spónaplötur neðan á ásum og neðst 13 mm gíspötur.

E	Byggingl. milligólfs. gl EI60, útmerki	17-01-17	GHJ.
D	flóttaleið af millil. svalir/ fellistigi.	09-01-17	GHJ.
C	Brunamál. lýsing og merking veggja	03-01-17	GHJ.
B	Vélageymslu breytt í herb.- gl. breytt	26-09-16	GHJ.
A	Veggir á millilofti. - hringstigi	10-03-16	GHJ.
Br:	Hverju breytt:	Dags.	Kvittun:
Skálatjörn		Teikn nr:	
801 Selfoss (dreibýli)		101	
Aðaltekningar		Frumstærð:	
Grunnmynd. 1 hæð og milliloft.		A2	
Dags:	3. sept. 2007	Mkv.	1:100
Hann:	GPS	Samb:	210277-4049
Samþ:		V.nr07 142	Teikn: GHJ.

VGS
 VERKFRÆÐISTOFA
 GUÐJÓNS P. SIGFÚSSONAR EHF.
 AUSTURVEGI 42, 2.HÆÐ,
 800 SELFOSSI
 S: 482 2805, F: 482 3818
 NETFANG: VGS@VGS.IS