

KÖLNUNARTÖLUR SKV. BYGGINGARREGLUGERÐ

KÖLNUNARTÖLUR w/m² C	
ÚTVEGGIR LÉTTIR	0,30
ÞAK	0,20
GÓLF	0,30
GLUGGAR; KARMAR OG GLER	2,00
HURÐIR	3,00

KÖLNUNARTÖLUR SKV. ÚTREIKNINGUM

KÖLNUNARTÖLUR w/m² C	
ÚTVEGGIR	0,30
ÞAK	0,20
GÓLF	0,28
GLUGGAR; KARMAR OG GLER	2,00
HURÐIR	2,50

Skjuplaga- og byggingarfulltrúi Úppsveita bs.
Sampykkt
 04 JAN. 2017
Ámin Sæla
 Byggingarfulltrúi

BYGGINGARLÝSING

Gámahús, vinnustofa samsett úr tveimur 12 m gámum með opnu rými á milli með steyptri grunnplötu. Þakvirki, kraftsperrur með 17° halla. Hús er merkt sem matshluti 02. Staðgreinir 75000200 og landnúmer 190445.

HÚS ALMENNT OG BURÐARVIRKI

Klæðning húss að utan verður alusink, grátt bájurjárn. Einangrun í gámum er urethan, þ.e frystigámar, 100 mm samlokur með urethan. Að öðru leiti er húsið er einangrað að utan með steinull. Í útveggjum á milli gáma er eingrun 150 mm steinull, timburgrind 45x145 mm. Einangrun undir steyptu gólf er 75 mm pólystyren. Glugga og útihurðir skal smíða úr timbri og mála. Nota skal tvöfalt K-gler. Kraftsperrur efni, 45x120 mm m/m 900 mm halda uppi þakvirki, 220 mm þakull. Þakvirki er klætt með 25x150 mm borðaklæðningu. Þakpappi og bárustál kemur yfir. Þakhalli er 17°. Í hverju sperrubili eru 2 stk. ø 40mm PEH loftunarrör með neti.

LAGNIR

Fráveitulagnir í grunnu eru venjulegar 100 mm PVC lagnir. Fráveitulögn í lóð eru 100 mm Pvc pípur sem liggja að rotþró. Rotþróin er 24 metra frá norðaustur horni húss í stefnu austurlang hlíðar. Regnvatn fer í sytru púkk (lögn) fyrir enda rotþróar. Fráveitulagnir innanhúss eru venju legar PP lagnir með múffu og þéttihring. Neysluvatnslagnir eru rör í rör eða álþex. Gólfhitagagnir eru í steyptri plötu en í lögn í öðrum rýmum. Náttúruleg loftræsing er frá öllum rýmum.

ÖRYGGI OG BRUNAVARNIR

Í húsi skal vera læstur lyfjaskápur. Handslökkvitæki og reykskynjarar skulu vera í samráði við eldvarnarefirlit. Gera skal ráðstafanir svo að heitt vatn valdi ekki brunaskaða. Það skal gert með viðukendum blöndunartækjum á töppunarstað og varmaskiptir. Eða uppblöndun sem tryggir að vatn fari ekki að töppunarstað með hærri hitastigi en 60° C.

STÆRÐIR

Brúttórúmmál er 421.4 m³. Brúttó flötur 109.6m². Stærð lóðar er 13448 m². Lóðarhafar skulu hafa samráð um hæð lóðar og frágang á lóðarmörkum.

SKÝRINGAR

- SL SLÖKKVITÆKI
- R REYKSKYNJARI
- BO BJÖRGUNAROP
- 0101 NOTEININGANÚMÉR
- KÓTAR Á GRUNNMYND
- KÓTAR Á SNIÐMYNDUM
- LOFTRÆSING
- GÓLFNIDURFALL

RÝMINGARLEIÐ

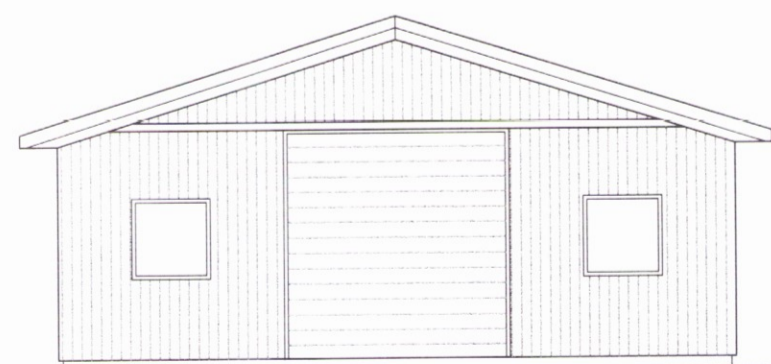

ÚTLIT NORÐUR 1:100

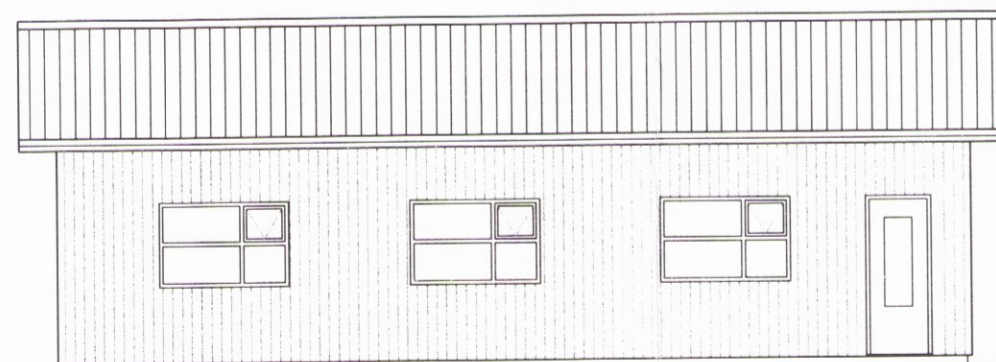

ÚTLIT AUSTUR 1:100

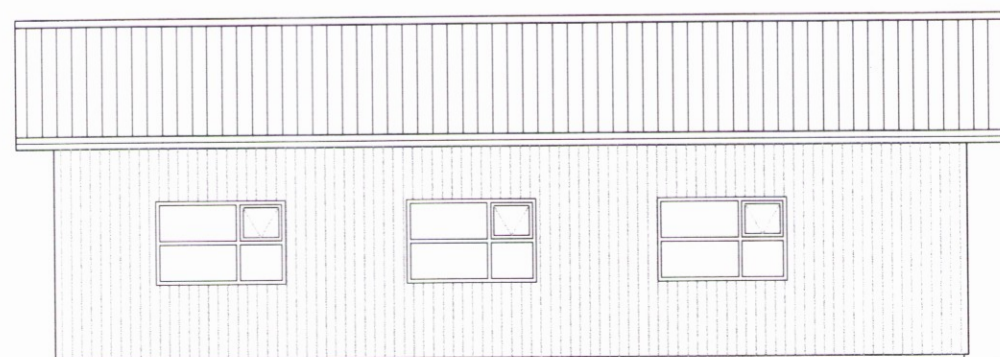

ÚTLIT VESTUR 1:100

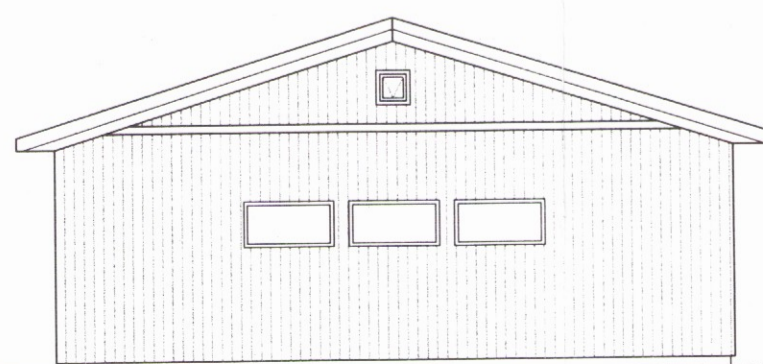

ÚTLIT SUÐUR 1:100

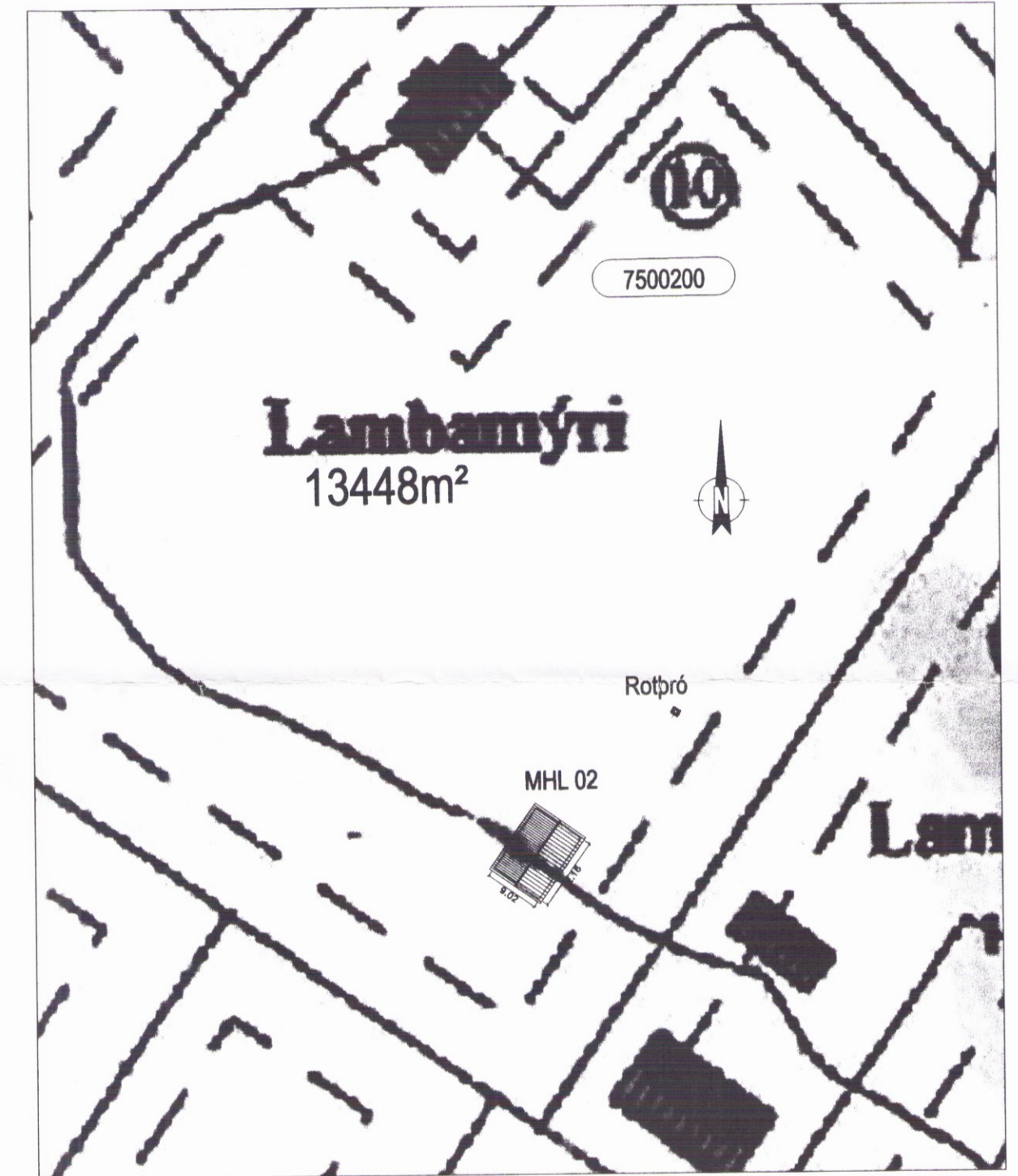

AFSTÖÐUMYND 1:1000

Dags.	Breytingar	Nr.	Nafn
meter teiknistofa ehf Þverholt 3, 270 Mosfellsbær Sími: 5678922, Gsm: 8940059 meter@meter.is, www.meter.is			
LAMBAMÝRI, 801 SELFOSSI			
GRUNNMYND, ÚTLIT, SNIÐ, BYGGINGARLÝSING OG SKÝRINGAR			
TÖLVUSKRA 587-801-LAMBAMÝRI	HANNAÐ FÓ	TEIKNAD FÓ	YFIRFARID FÓ
SAMPYKKT Friðrik Ólafsson 2303592459	TEIKNING NR. 587-A1	MKV. 1:100/1:1000	ÚTGÁFA 01
DAGS. 03.12.2016	VERK NR. 587		