

Skipulags- og byggingarfulltrúi Uppsveita bs.
Sampykkt
 01 FEB. 2017
Guðni Pálsson
 Byggingarfulltrúi

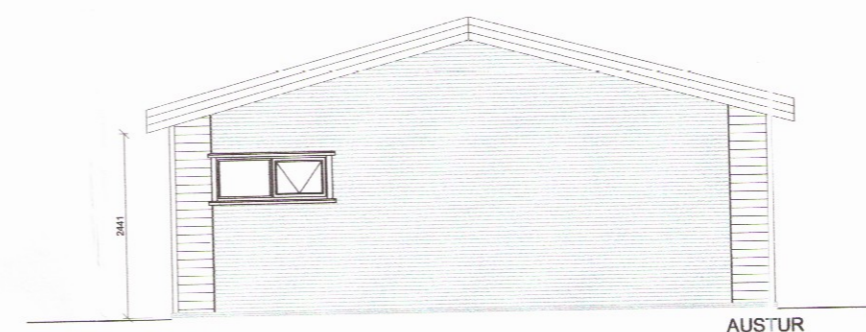
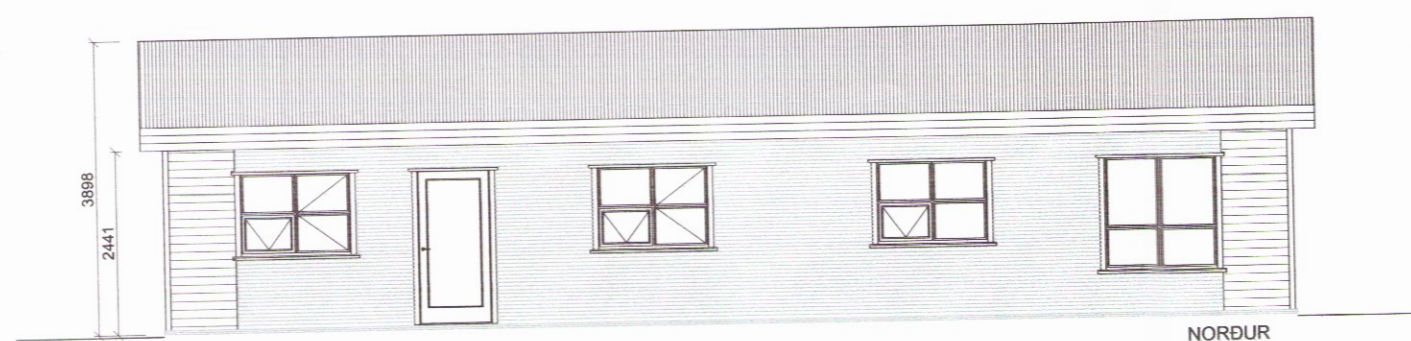
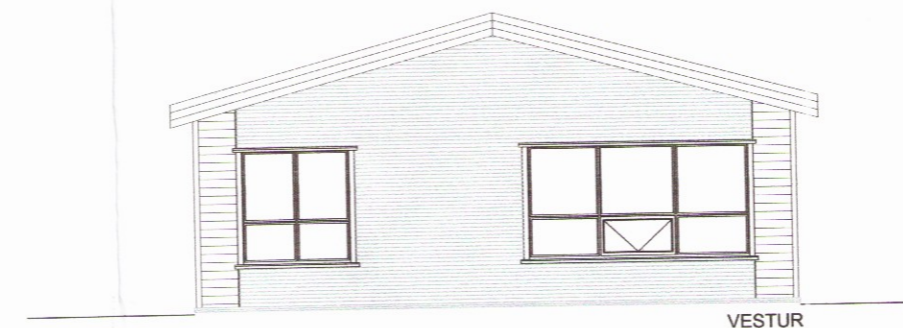
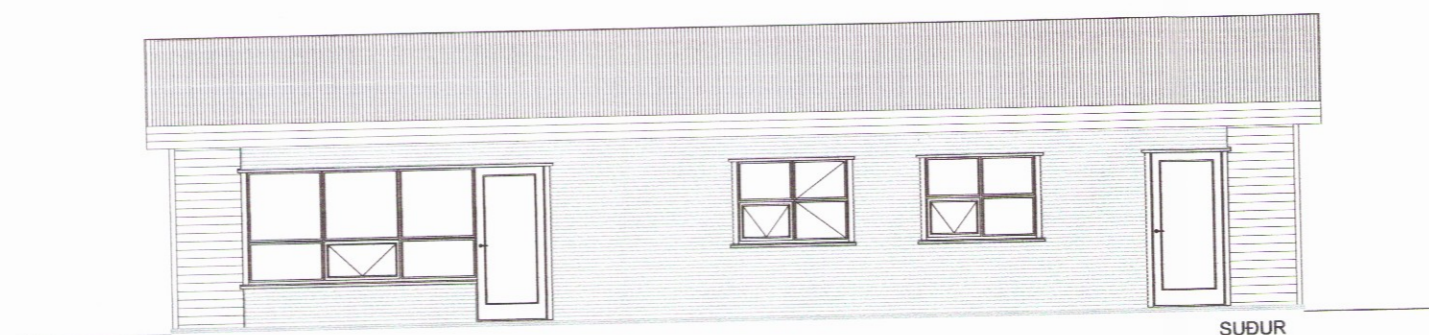

Stutt byggingalýsing.

Sökkjar eru steyptrir og steypist niður fyrir frostdýpt 900 - 1200 mm á frostfrían fastan jarðveg.
 Einangrun með sökklum er 100 mm harðpressuð plasteinangrun. Plata er steypd og kemur hitalögn í gólfplötu. Undir plötu kemur 100 mm harðpressuð plasteinangrun
 Útveggjagrind er úr 45 x 145 mm, bárujárms- og timburklædd yst, vindvörn 9 mm grenikrossviður, steinullareinangrun 145 mm og plötu/paníllædd að innan. Milliveggir milli herbergja eru byggðir upp með 45 x 70 grind og einangraðir með þéttullarplötum undir klæðningu. Gangavegir eru byggðir upp með 45 x 95 grind, fylltir með þéttullarplötum og klæddir með 12 mm krossvið undir klæðningu beggja vegna.
 Þak er byggt upp með límtrébita 90 x 400 og 45 x 220 mm þakásam, ofan á þakása er klætt með borðum 25x150 mm, þakpappa og bárujárni.
 Þak er einangrað með 200 mm þakull og klætt innan með plötum / panel. Í laggagrind sem er 45x45 mm í þaki skal koma 45 mm þéttullarplötur.
 Fylgja skal Rb - blöðum 47.102 og 47.103.

Allir naglar og járnfestingar skulu galvanhúðaðar og frá viðurkenndum framleiðanda. Setja skal í hvert sperrubíl 2 stk 40 mm loftunarrör með neti til loftunar þaks.

Allur burðarviður skal að minnsta kosti uppfylla timburflokk K24. Þar sem timbur kemur að steypu skal setja tjörupappa á milli.

U-gildi (W/m²K) einstakra byggingahluta við hitastig T_i?18°C (T_i er innhitastig) skulu vera í samræmi 180 gr. gildandi byggingareglugerðar:

Þak	U-gildi 0.2
Útveggur	U-gildi 0.4
Gluggar (karmar, gler vegið meðaltal, k-gler)	U-gildi 2.0
Hurðir	U-gildi 3.0
Gólf að útilofti	U-gildi 0.2
Útveggir, vegið meðaltal (veggfletir, gluggar og hurðir)	U-gildi 0.85

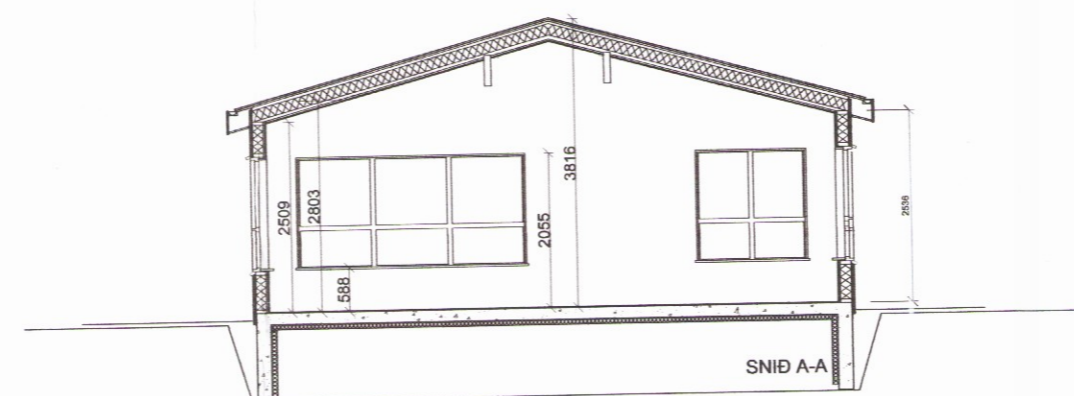
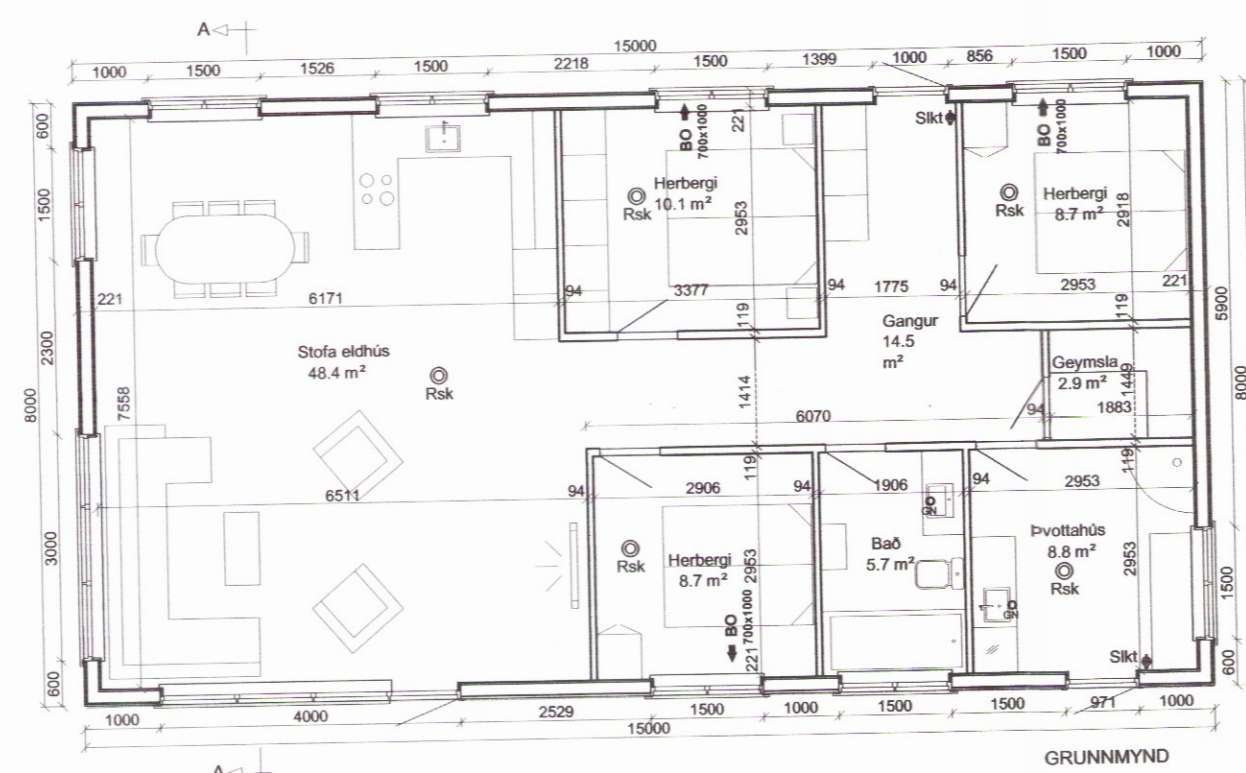

Staðsetning á húsi og rotþró á lóð kemur fram á lóðablaði.
 Þjörgunarop eru 700x1000 mm ljósmál
 GN = gólfniðurfall
 Rsk = reykskynjari
 Sikt = slökkvitæki

Fristundahús matshluti 01:
 Brúttó rúmmál: 379,1 m³
 Birt flatarmál: 115,5 m²

Stekkatún 1, Bláskógabyggð	Blaðst A2
Landnr 194642, Matshl 3	1
Grunnmynd, útlit, snið og skýringar	Dagsetn: sept 2014
<i>Paul Þeisson</i>	Mælikvarði: 1 : 100

054