

Grind nr. 20  
45x195mm

Grind nr. 19  
45x195mm

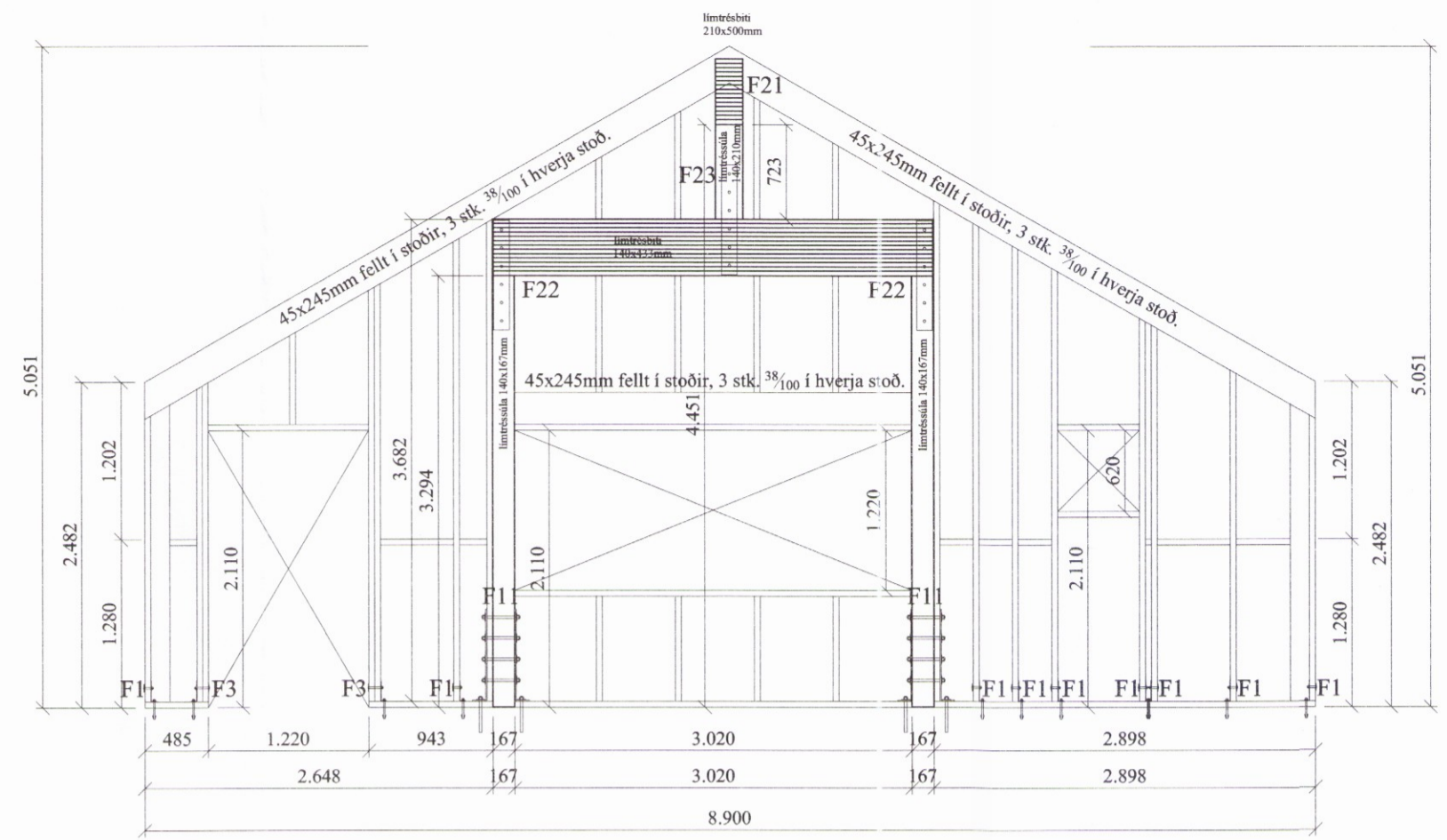

Grind nr. 12  
45x195mm

Grind nr. 11  
45x195mm

Grind nr. 10  
45x195mm

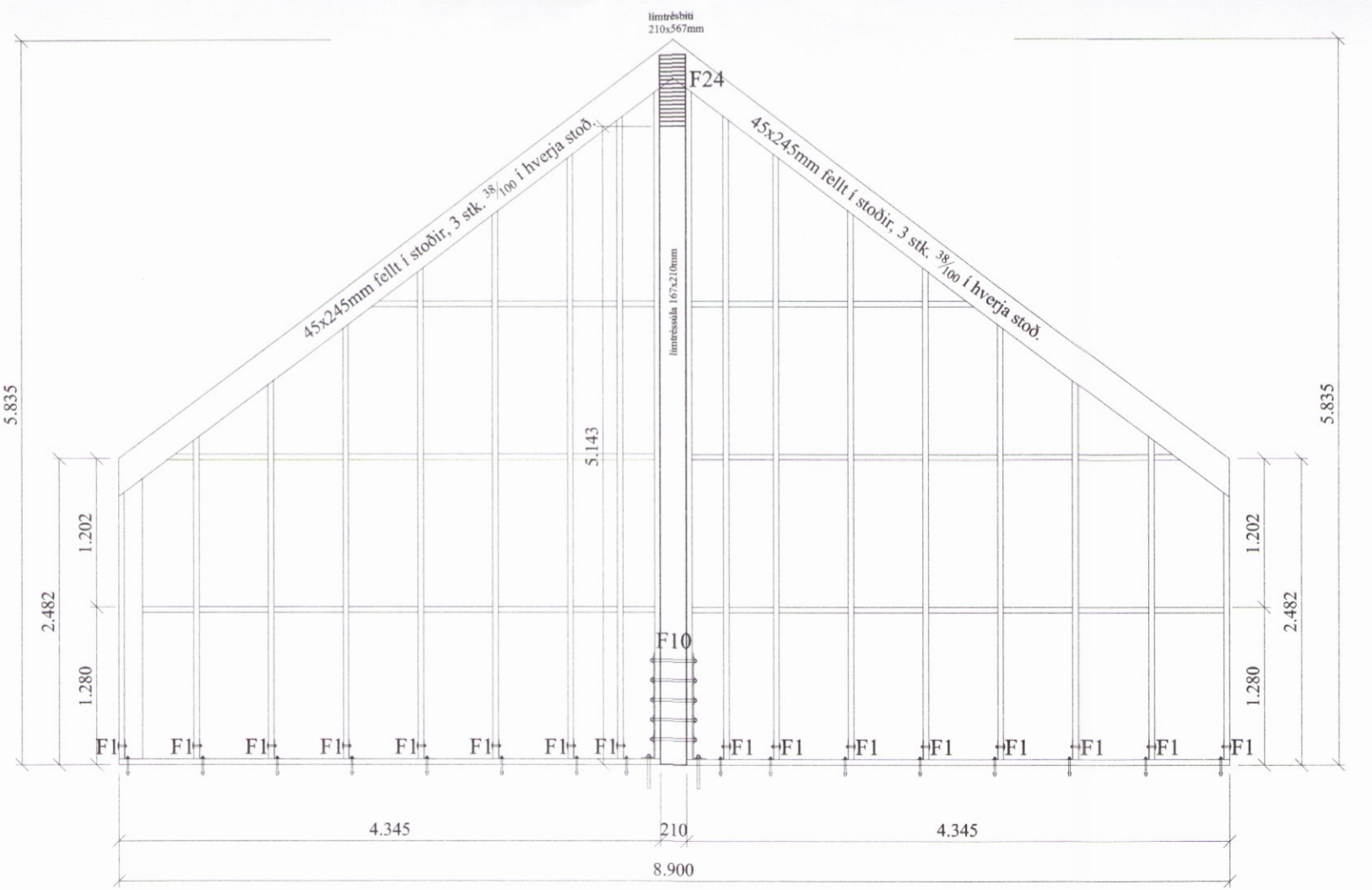

Grind nr. 24  
45x195mm

Grind nr. 23  
45x195mm

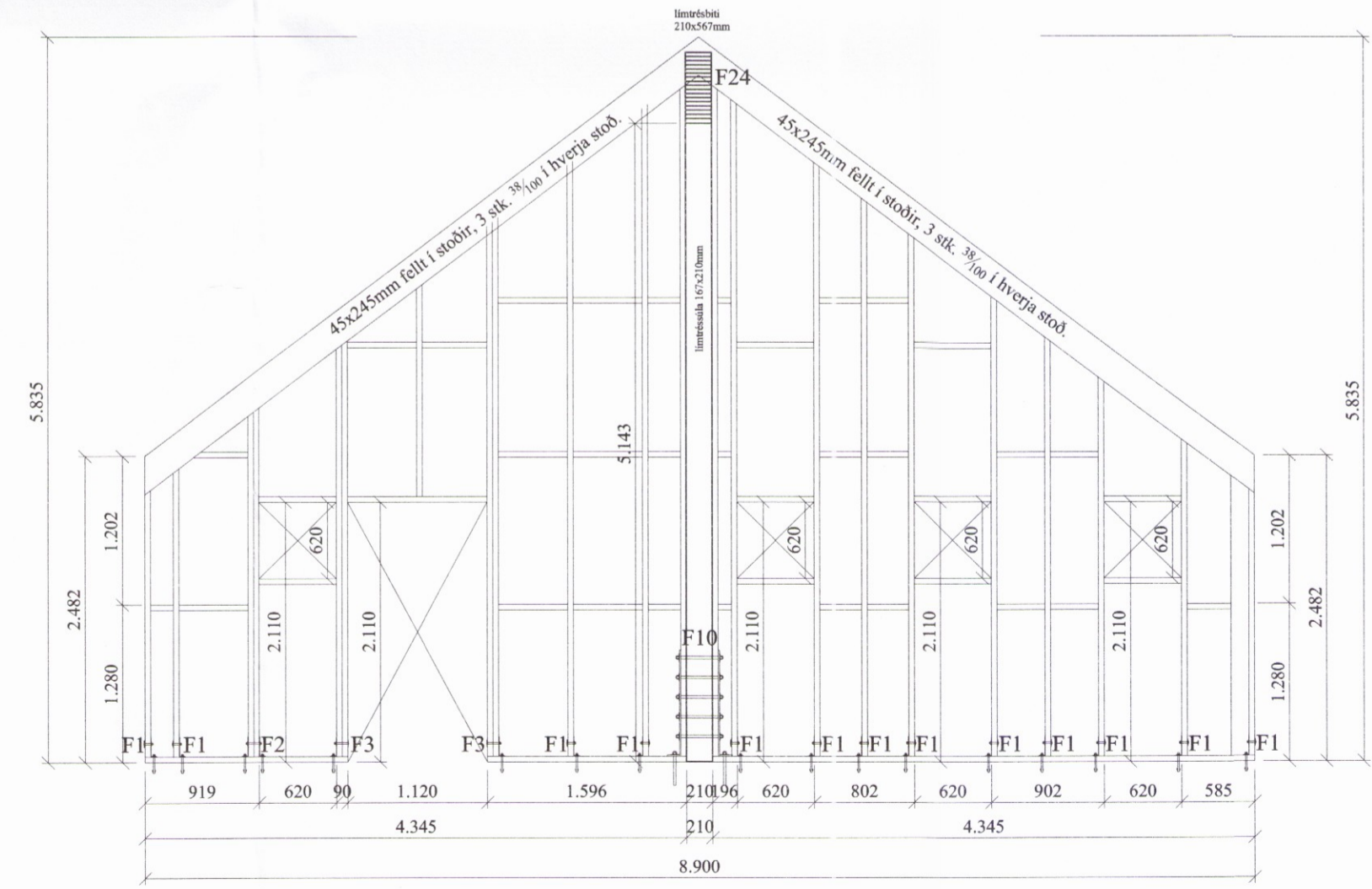

Grind nr. 7  
45x195mm

Grind nr. 6  
45x195mm

Almennar skýringar grindur

Öll mál skulu staðfest skv. aðaltekningum. Ef eitthvert misræmi er skulu aðaltekningar vera ráðandi, þó þer að láta hönnuði vita af misræmi.

Allur viður er K18 eða betri skv. DS413. Allan við utanhúss skal fúaverja. Allur saumur og festingar utanhúss skulu vera heitzinkhúðaðar eða ryðfrjár. Allar stoðir og lausholt eru <sup>45</sup>/<sub>145</sub> nema annað sé tekið fram. Bil á milli miðjúlínu stoða skal ekki vera meira en 600 mm. Utan á grind komi 9 mm gufuopinn rakapölinn krossviður (t.d. grenikrossviður). Krossviður festist með <sup>28</sup>/<sub>65</sub> C150 í rakapölið lím. Þétting (Aerofil-pulsa eða Illmod þéttiborði) komi undir fótstykki, einnig skal setja vindpappa undir fótstykki, sem kemur þá á milli steypu og fótstykkis.

Festingar á öllum samskeytum: Öll horn og einingasamskeyti skal víxlscrúfa saman með 6x80mm skrúfum c/c 400mm.

Festing á fótstykki: Múrboltar M12 C600 koma í gegnum fótstykki. Borddypt = 105 mm og snertidýpt bolta við steptan flöt => 80 mm.

Festingar:  
F1 - F5  
sjá sérmyndir.  
F10 - F13  
sjá sérmyndir.  
F20 - F28  
sjá sérmyndir.

Öll mál eru í millimetrum, nema annað sé tekið fram.

Br:	Breyting	Dags:		Samb:	
VERKHEITI:	Melur, úr landi Einholts 1, 801 Selfoss - Þjónustuhús	TEIKNINGNÖMUR:	204		
VERKHLUTI:	Burðarvirki Ásýnd grindur	ÚTGÁFA:	A1		
Hönnuður:	Björgvin Viglundsson kt. 040546-2009	Sambýkt:	<i>Bent Larsen</i>		
Yfirfarið af hönnunarstjóra:	Björgvin Viglundsson kt. 040546-2009	Sambýkt:	<i>Bent Larsen</i>		
Bent Larsen Fróðason Byggingaræðingur B.Sc. Sími 844-7699 bsverk@gmail.com		BLADSTÆRD:	A-2		
		DAGS:	12.10.16		
		VERKNR:	15-15		
		MKV:	1:50		

0691