

HLIÐ V1 - 1:100 (SUÐUR)

HLIÐ V4 - 1:100 (AUSTUR)

HLIÐ V3 - 1:100 (VESTUR)

HLIÐ V3 - 1:100 (NORÐUR)

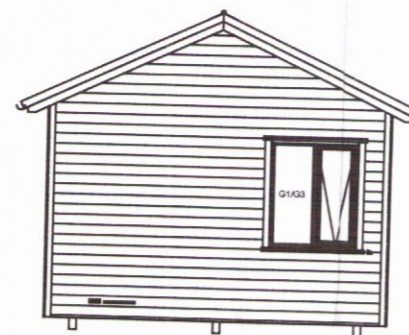
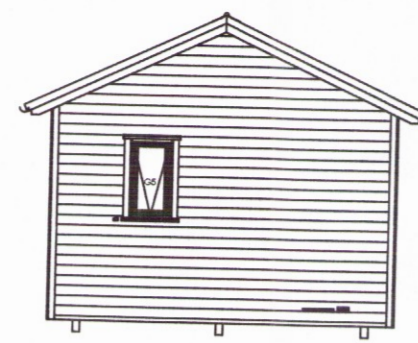
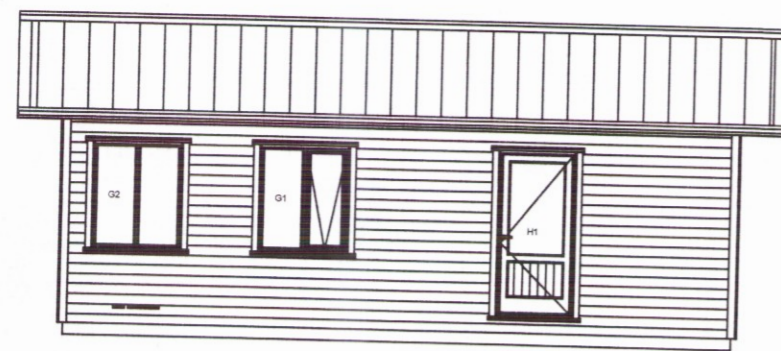

LANGSNIÐ Í HÚS, SNIÐ B - 1:50

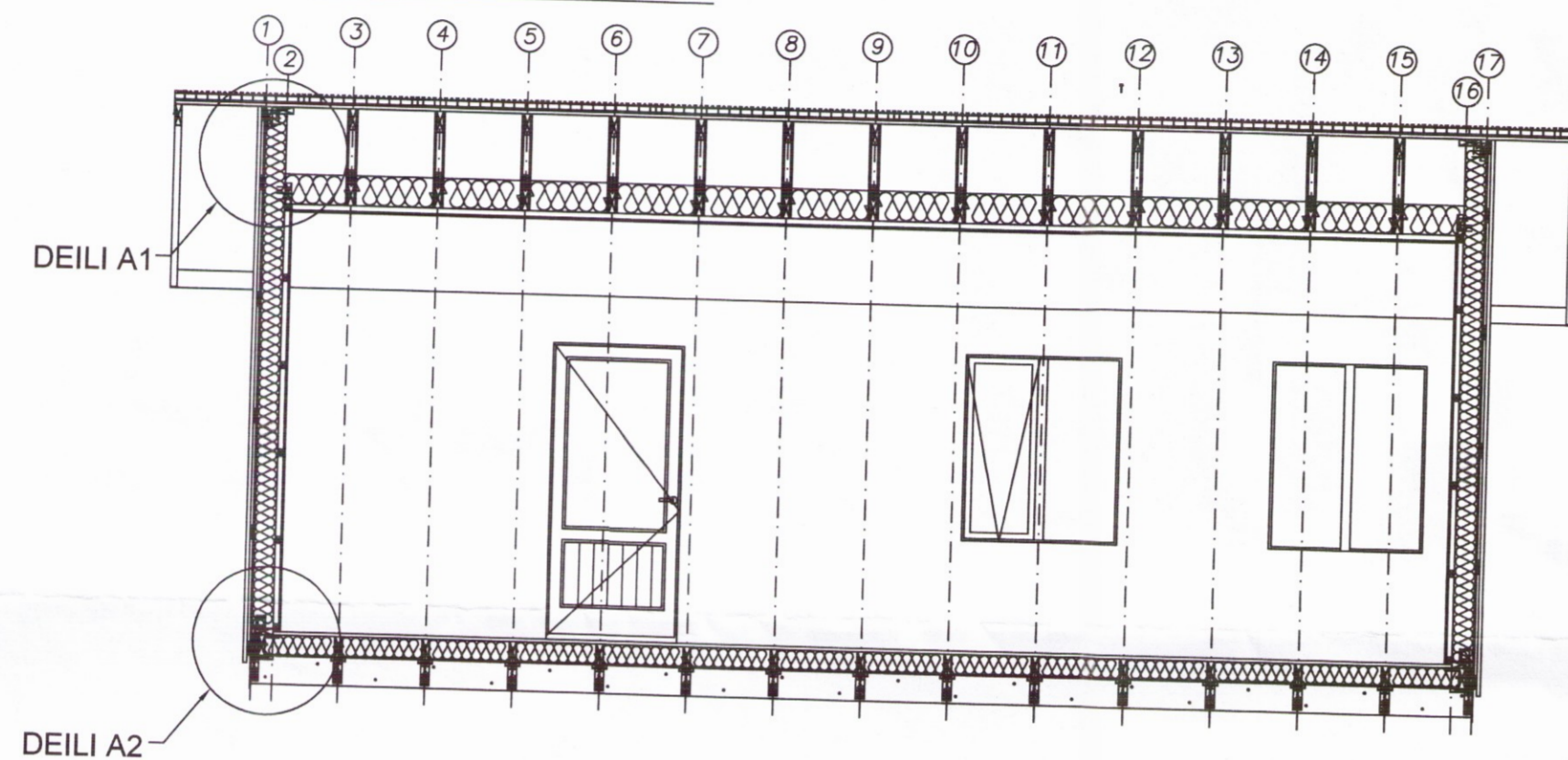

AFSTÖÐUMYND 1:1000

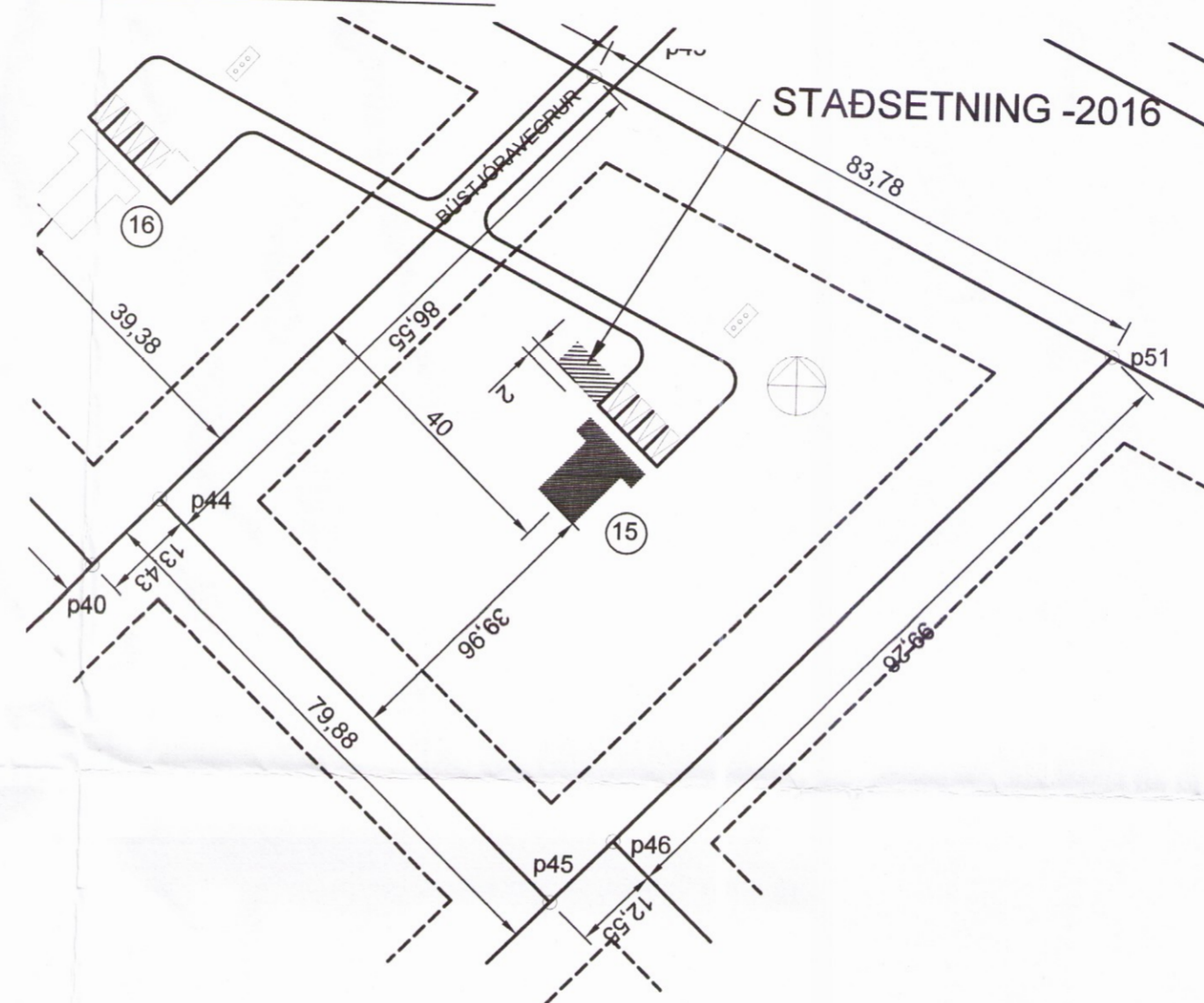

GRUNNMYND HÚSS - 1:50

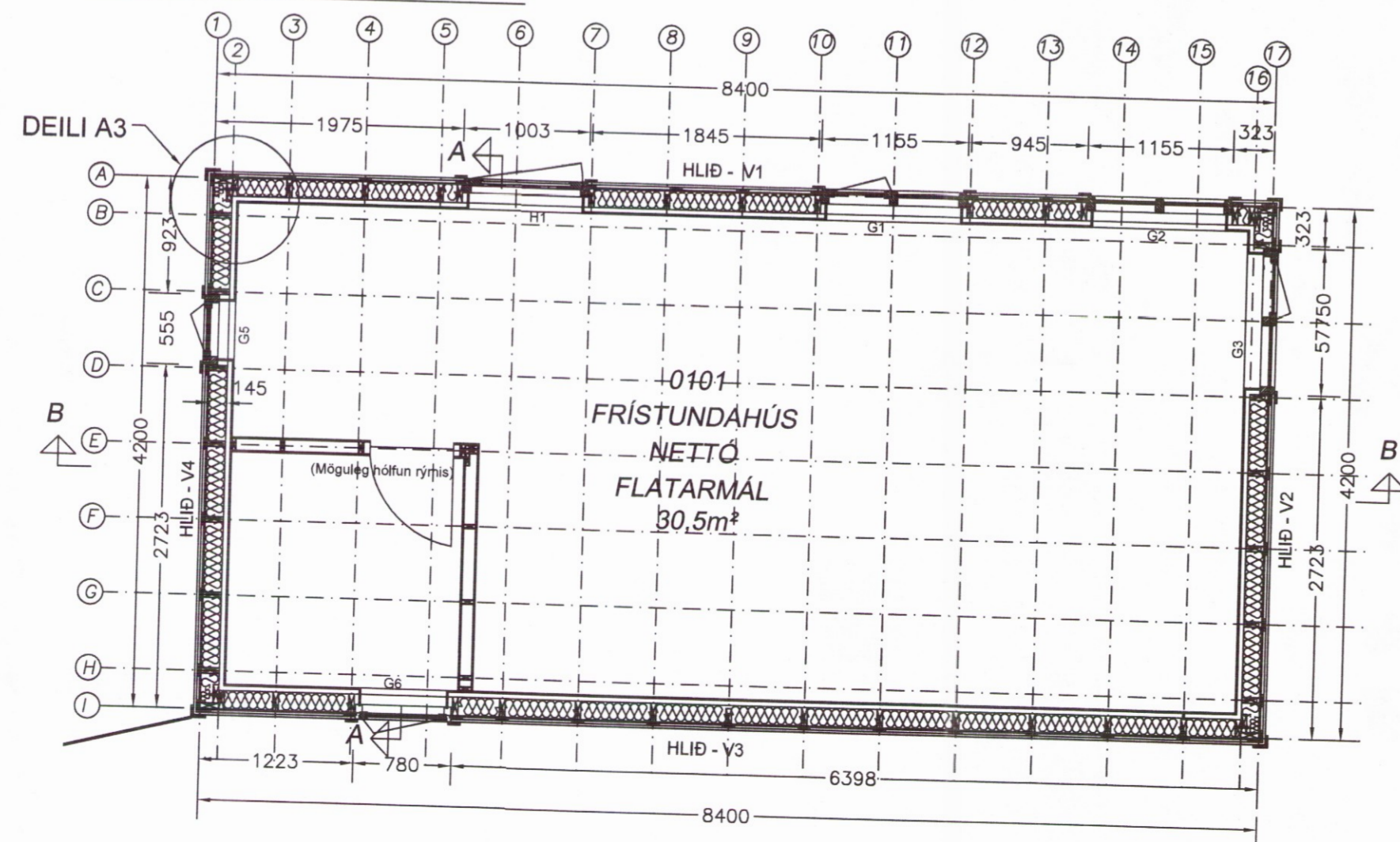

ÞVERSNIÐ Í HÚS, SNIÐ A - 1:50

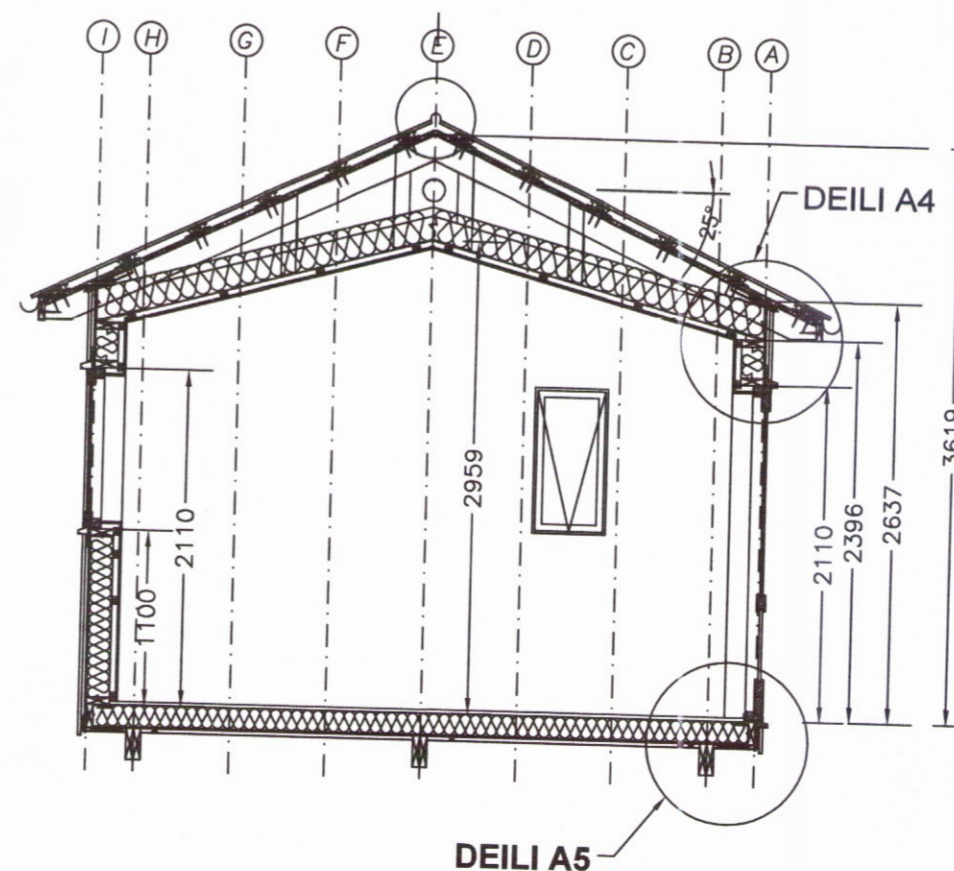

Byggingarlýsing:

Hér er um að ræða hús sem er ætlað sem gestahús eða annara nota eftir aðstæðum.

Gólf:
Undirstöðubitar eru 3 stk 2x45x195mm, gólfbitar 45x145mm með 9 mm krossvið á milli, 145mm steinull, þolplast og skrufuðum 22mm V313 gólfplötum.

Veggir:
Veggjagrind sé 45x145mm, klædd með 9mm krossv. Listar settir undir vatnslæðningu. Gluggar eru úr tré. Gler sé verksmiðjuframlétt einangrunargler. 145mm steinull skal sett í útveggi og þolplast innan á grind. Klæðning innan á útveggi séu panell eða plötur eftir því sem við á.

Innveggir (möguleiki):
Innveggjagrindur séu úr 35x95mm, einangraðar með 95mm steinull. Klæðning innvegga sé panell eða plötur, eftir því sem við á. Innihurðarkarmur sé úr furu með 700mm furuhurð.

Pak:
Pak er tvíhalla pak, byggt með 45x145mm kraftsperrum klætt með 25x150mm borðaklæðningu, öndunardúk, 12mm olíusóðnum krossvið klossum undir 38x100 lektum og tjörupappa-renningum milli lektu og þakjárns. Þakið skal einangrað með 200mm steinull og þolplast sett undir sperrum sem klæðist svo af með timburpanel á lagnagrind.

Lagnir:
Lagnir eru settar í eftirá.

Brunavarir:
Reykskynjurum verði komið fyrir samkvæmt teikningu.

U-gildi:
Pak: 0,20
Útveggir: 0,30
Gólf: 0,30
Gluggar: 2,00

Stærðir:
Nettó flatarmál: 30,5 m²
Brúttó rúmmál: 115,6 m³

Fríðrik Ólafsson
Verkfræðingur
Reykjafeld 14, 112 - Reykjavík, met-fang: fridrikolafsa@simnet.is
Kennitala: 240753-2439, Sími: 896-5548

HANNAÐ AF: FÓ	TEIKNAD AF: FÓ	YFIRFARID AF: FÓ
DAÐSETNING: 01.09.2013	KVARDI: 1:100 & 1:50	DAÐSETNING BREYTINGAR: SEPT2016

BÚSTJÓRABYGGÐ 15-GRÍMS.&G.

BYGGINGARNEFNDARTEIKNING:
ÚTLIT - HLIÐAR V1 TIL V4
GRUNNMYND OG ÞVERSNIÐ Í HÚS
(FORBYGGT HÚS - FB19)

VERKNÚMÉR: F009201310	BILAD: A-01	ÚTGÁFA: A
-----------------------	-------------	-----------

A: FORBYGGT HÚS AF FJÖLBRAUTARSKÓLANUM Í BREIÐHOLTI - FRAMLEIÐSLUNÚMER FB19: SMÍÐI ÚTTEKIN AF BYGGINGARFULLTRÚA Í REYKJAVÍK - SJÁ STIMPLAÐR TEIKNINGAR HANS. - FÓ SEPT. 2016