

Grunnmynd  
Mkv 1:100

**AFSTÖÐUTEIKNIG**  
Mkv enginn

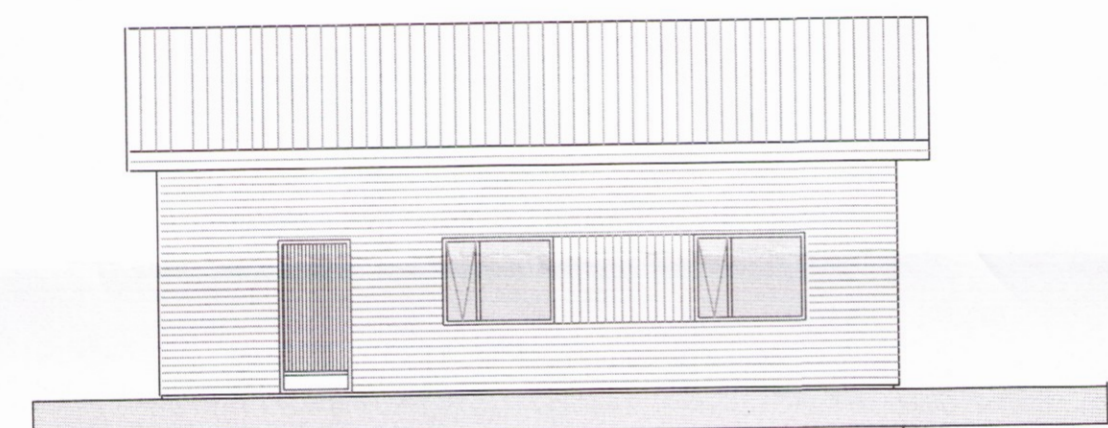

Austurhlíð  
Mkv 1:100

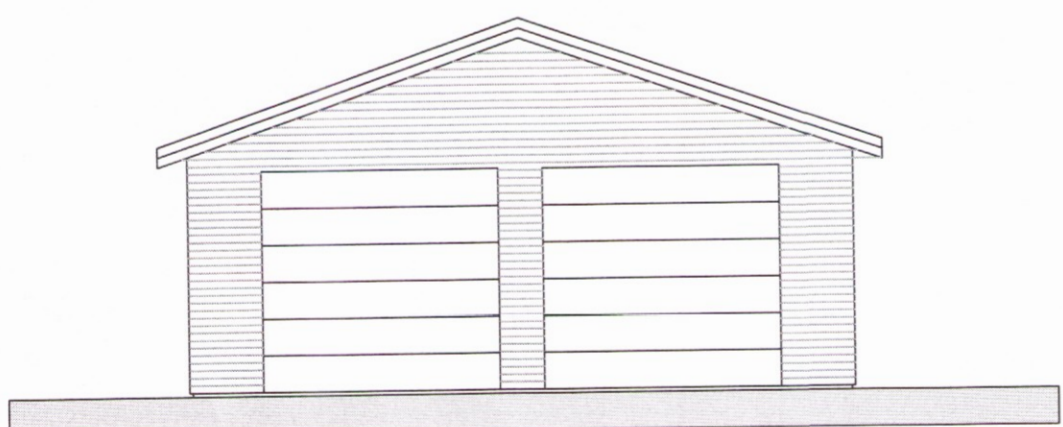

Norðurhlíð  
Mkv 1:100

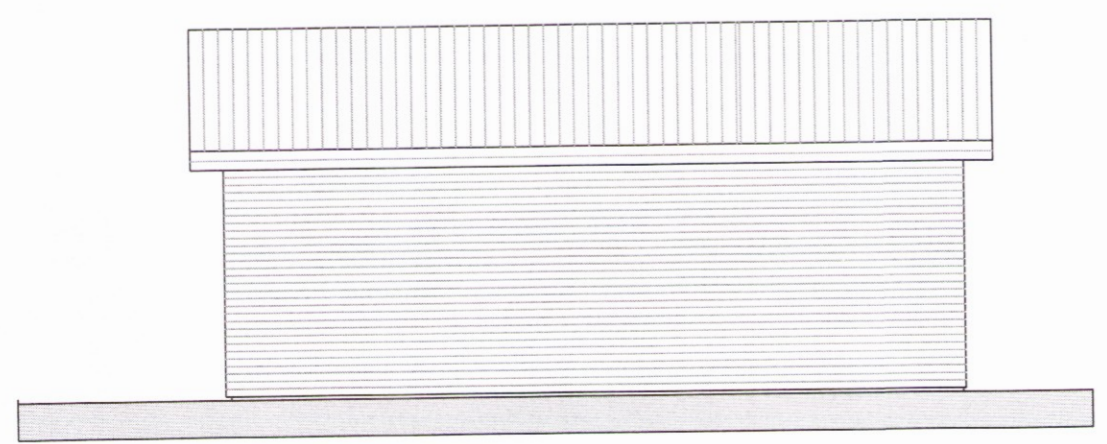

Vesturhlíð  
Mkv 1:100

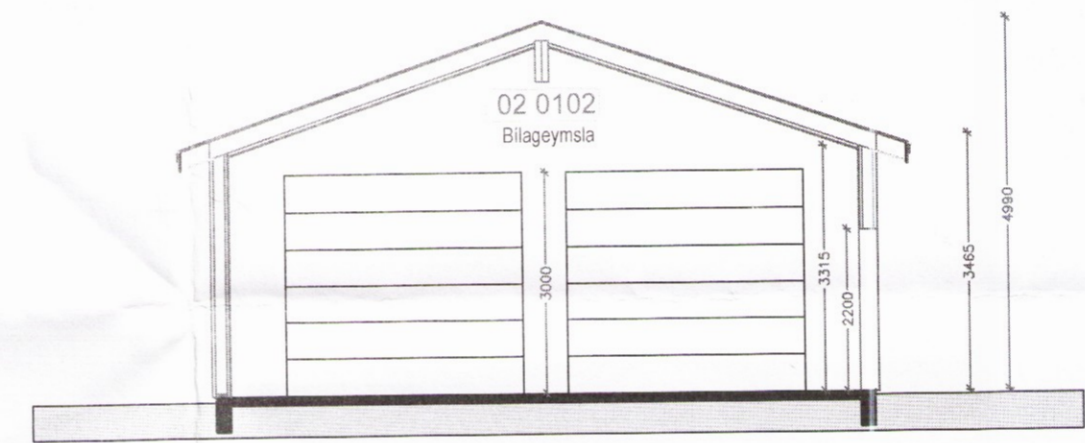

Snið A-A  
Mkv 1:100

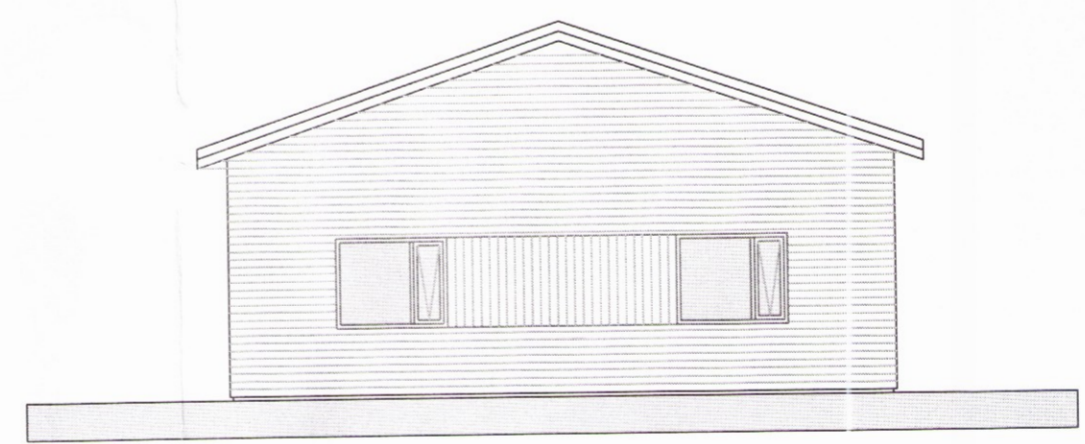

Suðurhlíð  
Mkv 1:100

**Almennt:**  
Sótt er byggingu bílagæmslu við Lækjartún 2. Ásahreppi.

Húsið er mhl 02 er 90 fermetra timburhús á einni hæð. Sjá nánar allar stærðir skráningartöflu.

**Göf:**  
Sökkjar eru staðsteyptir á þjappaða fyllingu. Botnplata er staðsteypt.  
Sökkjar eru einangraðir með 75mm plasteinangrun og botnplata með 100mm plasteinangrun.

**Útveggar:**  
Eru byggðir úr timburgrind klæddir að utan af með krossvið loftunnargrind og eru útveggar klæddir með liggjandi barustaklæðningu (aluzink og liggjandi vatnasklæðningu (bandsagað) hvítmálaðri).  
Milli timburstoða er einangrað með 150mm steinull, á timburgrind kemur rakavarnarlag, rafagnargrind og standandi paneiklæðning.

**Þakvirki:**  
Þakvirki er sperrþak sem hvílir á útveggjum og burðarbíta með 200mm steinullereinangrun með vindvörn. Sperrur eru klæddar með 25x150mm borðaklæðningu þakpappa og aluzink bárukæðning.  
Að innan kemur rakavarnarlag lagnagrind og gífs klæðning.  
Þakantur er úr bandsöguðum borðum með utanaíggjandi alþakrennum og niðurföllum.

**Lagnir:**  
Allar neyslu og hitavatnslagnir eru lagðar í lagnagrindum útveggja.

**Gluggar og hurðir:**  
Gluggar eru timburgluggar hvítir að innan (Ral 7010) og grái að utan (Ral 7012).

**SKÝRINGAR**

[S] SLÖKKVITÆKI	± 0.00	KÓTAR Á GRUNNMYND
[R] REYKSKYNJARI	0.00	KÓTAR Á SNIÐMYNDUM
[BO] BJÖRGUNAROP	+	LR LOFTRÆSING
[0101] NOTEININGANÚMÉR	• GN	GÓLFNIÐURFALL

**Pro-Ark teiknistofa**  
 Lækjartún 2 Ásahrepp

16-064 Afstaða, grunnmynd  
*Eiríkur Vignir Pálsson*  
 Eiríkur Vignir Pálsson BFI Kt: 010975-4179  
 Kjartan Sigurbjartsson BFI Kt: 190275-5319

Teikn. EVP  
 Dags. Nov 2016  
 Mkv. A2 - 1:500 1:100  
**01.01-A**