

Grunnmynd 1:100

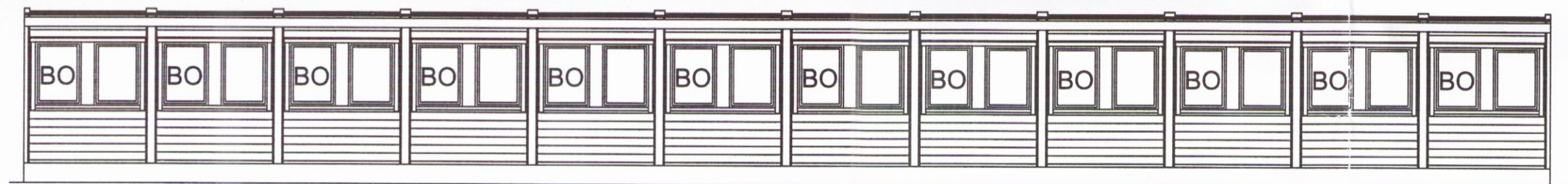

Norðvesturhlið 1:100



Suðausturhlið 1:100

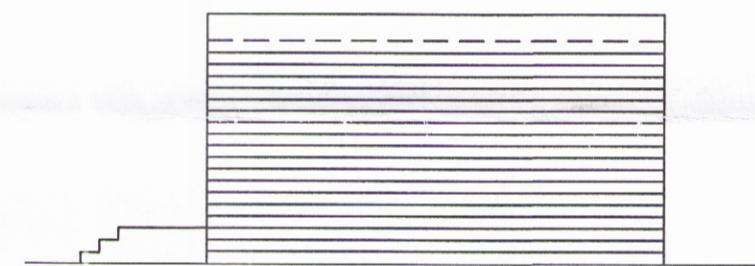

Suðvesturgafi 1:100

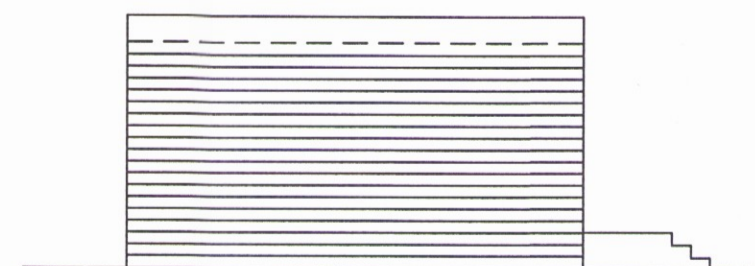

Norðausturgafi 1:100



Tvöfaldir veggir eru milli herbergja og veggir að göngum eru EI60

Björgunarop merkt með "▲" eða BO í gluggum eru a.m.k. 900x1100 mm.

ST: Slökkvitæki

Svefnálma C:
Flatarmál 180,0m²
Rúmmál 491,4m³

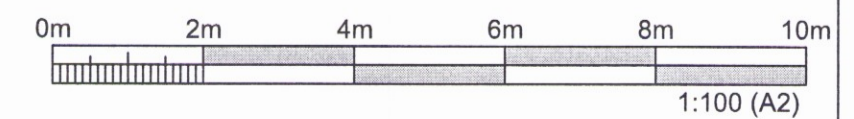

ÚTGÁFA	BREYTING	DAGSETNING	GERT	SAMÞYKKT	ÚTGÁFA	BREYTING	DAGSETNING	GERT	SAMÞYKKT	DAGSETNING	13.01.2017	ANDRITZ HYDRO GmbH Vinnubúðir hliðarverktaka: Svefnálma C, mhl. 036 Útlit og grunnmynd Mkv: 1:100 Nesey ehf	FERU	=	SETI	+	STADUR	+	
											BAR / IAG		NÚMÉR					ÚTGÁFA	LYK
														NÚMÉR	5.440.219			ÚTGÁFA	BLAD
																16-04		01	NÆSTA BLAD
											A2	Stækkun BÚRFELLSVIRKJUNAR							

139 0676