

Skráningartafla: Gunnbjarnarholt, Skeiða- og Gnúpverjahreppi - fjós					Skrásetjari: Svava Steingrimsdóttir		Landnúmer: 166549		Kennitala: 160971-5929		Utgáfa: 4.01t		Dags: 26.6.2015											
Matshlutanúmer: 08					Stærðir		D5		D6		D7		D8		D9		D10a		D10b		D11		D12	
Uppskipting og lýsing					D5		D5M		D6		D7		D8		D9		D10a		D10b		D11		D12	
D0	D1	D2	D3	D4	Botnflötur	Milliflötur	Stigar	Op	Brúttóflötur	Brúttóflötur	Salarhæð	Salarhæð	Brúttó	Nettóflötur										
Lokun	Rými	Notkun	Höfuð-flokkun	Eignar-hald	m <sup>2</sup>	m <sup>2</sup>	m <sup>2</sup>	m <sup>2</sup>	m <sup>2</sup>	sh < 1,8	min	max	rúmmál m <sup>3</sup>	m <sup>2</sup>										
Matshluti					3.961,9	0,0	0,0	0,0	178,1	0,0				12.449,1	152,1									
Botn														907,3										
00 Kjallari					3.894,8	0,0	0,0	0,0	111,0	0,0				11.355,5	101,1									
A	0001	Haukjallarar	F	0101	3.783,8						2,83	3,20	11.086,6											
A	0002	Tæknirými	T	0101	68,7				68,7		2,83	3,03	201,2	64,3										
A	0003	Vatnstankur	T	0101	42,3				42,3		1,60	1,60	67,7	36,8										
01 1. hæð					67,1	0,0	0,0	0,0	67,1	0,0				186,3	51,0									
A	0101	Fjós-aðst.rými	N	0101	67,1				67,1		2,65	3,90	186,3	51,0										
B	0102	Fjós	N	0101	4.469,4				4.469,4		2,98	10,25	35.679,4	4.105,9										

AFSTÖÐUMYND

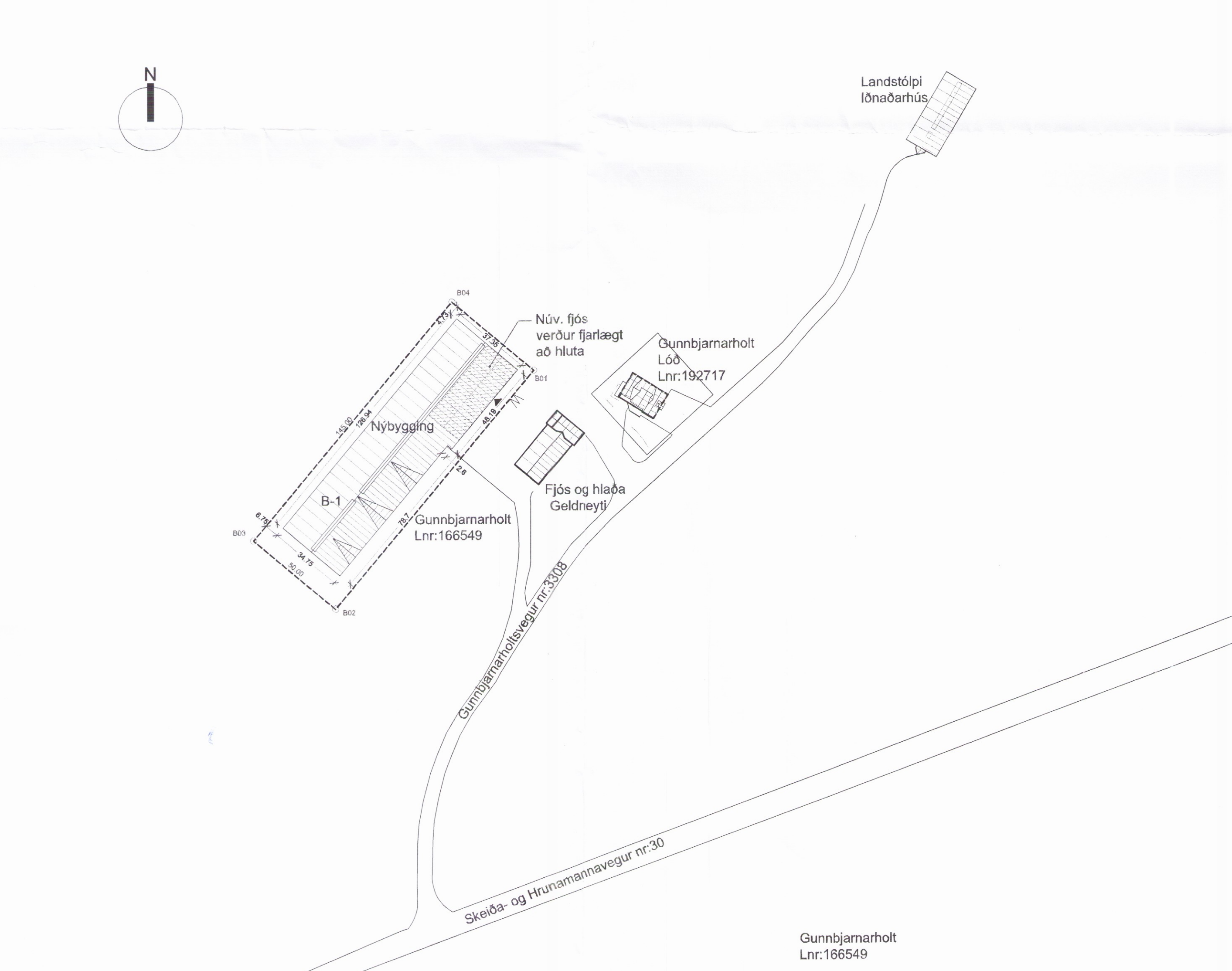

AFSTÖÐUMYND MKV 1:1500

Öll mál eru í mm. Mælið ekki af teikningum. Öll mál aðgætt og staðnum. Ósamræmi í teikningum og valafróli skal tilfyrna arkitektum strax.

Byggingarlýsing:

Gunnbjarnarholt, Skeiða- og Gnúpverjahreppi Staðgreinir: 8720-4-00025000 Landnúmer: 166549

Til stendur að breyta og stækka fjós sem fyrir er á staðnum. Eldra fjós var byggt árið 1989 og stækkað 1999 og er 749,3 m<sup>2</sup> með staðsteyptum haukjallara. Fyrirtugað er að fjarlægja meginhluta útvægja ofan gölfplötu á eldra fjósi og halda haukjallara. Nýbygging mun rísa ofan á núverandi gölfplötu og stækka til suðurs og vesturs. Nýbygging er stálgrindarhús á steypum grunni klætt með stálklæddum samlokueiningum á þaki en klæðning veggja eru forsteyptar einingar í 1,5 metra hæð og þar ofan við gardinur sem opna og loka eftir veðráttu milli stáltraplusu klæðninga. Nýr haukjallari verður úr jámbentri steinsteypu.

Eldri byggingu verður breytt lítilllega þannig að í henni verður uppeldi. Þar verða 69 legubásar fyrir 3-9 mánaða kvigr, 34 legubásar fyrir 9-13 mánaða kvigr og 58 legubásar fyrir 13-22 mánaða kvigr ásamt hálmstium sem eru þar fyrir.

Í nýbyggingu er gert ráð fyrir lausagöngu á forsteyptu rímlagótti. Í norðurenda fjóssins verða legubásar fyrir 250 mjólkandi kýr beggja megin fótorgangs. Mjaltþjónar eru staðsettir milli mjólkurkúsvæðis og velferðarsvæðis. Á velferðarsvæðinu eru burðar- og sjúkraustíur. Í norðurenda vestanmegin fótorgangs eru legubásar fyrir 67 geldkír og fjórsvæði. Fyrir nýfædda kálfa verða 10 stíur og svo hálmsvæði fyrir 0-3 mánaða kálfa. Fyrir miðu í gegnum allt fjósið verður fótorgangur og gjafakerfi. Undir rímlagótti verður haukjanali. Loftþæsting verður um opnarir á langhlíðum og mæni. Opnarir á hlöðum verða með sjálfvirkum og stillanlegum gardinum. Þakgluggi í mæni verður jafnframt reyklosunarop. Vatnslagnir að brynningsartækjum verða utanálggjandi og rör í rör. Úrveggjaklæðning hússins verður í sambærilegum lit og þaklitur íbúðarhúss. Allur frágangur, efni og smíði hússins skal vera samkvæmt byggingarreglugerð og reglugerð um velferð nautgripa. Nákvæm hæð og staðsetning hússins miðast við húsið sem fyrir er á staðnum og stjórnast gólfkoti af kóta á rímlum í eldri byggingu sem verður -20 sm gólfmála í nýrri byggingu.

Helstu stærðir: (sjá skráningartöflu)

Fjósið í heild	Brúttóflatarmál Kjallara	Brúttórúmmál Kjallara
.....111,0m <sup>2</sup>	.....11355,5m <sup>3</sup>	
Brúttóflatarmál 1.hæðar	Brúttórúmmál 1.hæðar	
.....67,1m <sup>2</sup>	.....186,3m <sup>3</sup>	
Brúttóflatarmál heildar	Brúttórúmmál heildar	
.....178,1m <sup>2</sup>	.....389,0m <sup>3</sup>	

Kólnunartölur byggingahluta:	
Úrveggir	0,00W/m <sup>2</sup> K
Gler og karmar	0,00W/m <sup>2</sup> K
Íbúðarhurðir	0,00W/m <sup>2</sup> K
Þak	0,48W/m <sup>2</sup> K
Sökkull	0,00W/m <sup>2</sup> K

Brunavarnir:

Brunavarnir eru samkvæmt brunahönnun Eflu dags. 05-06-2015. Notkunarskilmálar

Byggingin verður í notkunarlokki 1 og er ætíð sem fjósbygging fyrir um 250 mjólkurkír auk aðstöðu fyrirliggjandi og kálfa. Ekki er gert ráð fyrir geymslu á brennilegum efnum í miklu magni í byggingunni nema geymslu á heyl á afmörkuðu fjórsvæði sem sýnt er á aðaluppdráttum.

Brunaviðvörnarkerfi Í allri byggingunni verður brunaviðvörnarkerfi með reyksögl. Kerfið gefur brunaboð í vaktisima starfsmann sem kannar aðstæður og kallar til slökkvilið.

Handslökkvibúnaður Brunaslanga og handslökkvítæki staðsett skv. aðaluppdráttum.

Reyklosun Þakgluggar úr auðbrennilegu plasti verða til reykþræsingar í mæni byggingarinnar, u.þ.b. 5 % af gólfleti. Innlöft kemur um gardinur í útvægjum og íbúðarhurðir sem hægt er að opna eftir þörfum.

Neýðarlýsing Skv. ÍST EN 1838 og ÍST EN 50172. 1 lúx í flóttaleiðum, 5 lúx í stíga og við handslökkvibúnað. Svæðislýsing 0,5 lúx í gripastium.

Flóttaleiðir Flóttaleiðir fyrir fólk eru um íbúðarhurðir í hvorum gaffli byggingarinnar og um gönguhurðir á hvorri hlið fyrir miðju húsi. Flóttaleiðir fyrir dýr eru ýmist frá viðkomandi svæðistíu beint út um íbúðarhurð eða yfir fótorgang og þaðan beint út um íbúðarhurð á vesturhlið byggingar. Hurðir í flóttaleið skal vera hægt að opna án lykils eða verkfæra (innan frá). Hurðir sem stórgripir fara um skulu vera 1,2 m á breidd.

Klæðning Byggingin verður klædd með PIR samlokueiningum sem uppfylla B-62,d0 skv. ÍST EN 13501-5.

Brunahöfudun Byggingin myndar eitt meginbrunahöf. Tæknirými í kjallara er í sérstöku brunahöf sem skal uppfylla REI60. Búningsaðstaða og lofturými ásamt aðliggjandi rýmum mynda sérstakt brunahöf með EI60 veggjum og EI2 30-CSM hurðum.

Burðarvirki Burðarvirki er óvart stál á steypum sökkulveggjum. Sýnt er fram á fullnægjandi brunamótstöðu með útreikningum. Sjá brunahönnunarskýrslu Eflu verkfræðistofu.

Viðhald brunavarna Gerður verður þjónustusamningur um eftirlit og viðhald á brunaviðvörnarkerfi. Gert er ráð fyrir að einnig verði gerður þjónustusamningur vegna viðhalds á handslökkvítækjum, slönguketlum og neýðarlýsingu.



Upprunalegur höfundur:

Skýringar á táknum:

- Útlina lóða
- Byggingareitur
- Núverandi fjós verður fjarlægð að hluta

Hnitaskrá:

Nafn	Austur	Norður
B01	431328,7	394828,9
B02	431235,8	394717,6
B03	431197,4	394749,6
B04	431290,3	394860,9

Hnitakerfi: ISN93	
1. Útgáfa aðaluppdráttar	26.06.2015
Ög. Skýring / Breyting	Dags. Tölunúmer

Amar Bjarni Eiríksson  
VERKALPI/EGGANDI  
**FJÓS - GUNNBJARNARHOLT**  
TEGGIÐ VEIÐIS  
GUNNBJARNARHOLT  
GATVAÐSETNING

LANDNÚMÉR: 166549  
STAÐGR.: 8720-4-00025000  
SKRÁNINGARTAFLA  
AFSTÖÐUMYND  
MKV: 1:1500  
BLADSTYRÐ: A1  
UTGÁFA DAGS: 26.06.2015  
TEIKNAD: AEG  
YFIRFARID: JSE

1504  
VERKAL RAENR. UTGÁFA

301 - 1

BATTERID | ARKITEKTAR  
Hvaleyjarbraut 32 | 220 Hafnarhöf | S: 54 54 700 | batteri@arkitekt.is | www.arkitekt.is  
© BATTERID | ARKITEKTAR  
ÖLL AFRÖT OG AFRITUN TEIKNINGAR AD HLUTA EDA I HEILD ER AÐ SVÖLFLEGGU LEYTI HÖFUNDA

Tölvuskrá: V:\Verk\2015\1504-Landstolp\_Gunnbjarnarholt\MODELL1504-301-SKRÁNINGART OG AFSTÖÐUMYND-.cwg