

BYGGINGALÝSING

SÓTT ER UM LEYFI TIL ÞESS AÐ BYGGJA FRÍSTUNDAHÚS VIÐ GRJÓTHÓLSBRAUT NR. 7 Í LANDI ÖNDVERÐANES Í GRÍMSNESI.

HÚSIÐ ER HEFBUNDIÐ TIMBURHÚS MEÐ LIGGJANDI BANDSAGAFRI VIÐARKLÆÐNINGU. HÚSIÐ STENDUR Á STEYPTUM KJALLARA MEÐ STEYPTRI MILLIPLÖTU. ÞAK ER UPPTEKIÐ Í STOFU OG ELDHÚSI, EN MILLILOFT ER YFIR GANGI, SALERNI OG HERBERGJUM. FÚAVERJA SKAL ALLT TRÉVERK UTANHÚS MEÐ VIÐURKENNDUM EFNUM, LITUR MAGHONY EÐA SAMBÆRILEGT.

ROTÞRÓ ER Á LÖÐARMÖRKUM OG TENGIST SAMEIGINLEGRI FRÁVEITU GÖTUNAR.

KÓLNUNARTÖLUR: U-GILDI (W/m2K)

GÓLF:	0,2
ÚTVEGGIR	0,25
GLUGGAR	1,7 K-GLER
HURÐIR	1,7
ÞAK	0,15

UPPHITUN ER MEÐ GÓLFHITAKERFI SEM STEYPT ER Í MILLIPLÖTU. FRÁRENSLI ER Í ROTÞRÓ SAMKVÆMT DEILISKIPULAGI.

BRUNAVARNIR:

SETJA SKAL UPP SLÖKKVITÆKI (6.kg) OG REYKSKYNJARA AF VIÐURKENNDRI GERÐ Í SAMRÁÐI VIÐ BYGGINGAFULLTRÚA OG / EÐA BRUNAMÁLAYFIRVÖLD. (gr 115.5). VEGGIR OG ÞAK SKAL VERA AÐ LÁGMARK EI30 OG KLÆÐNINGAR Í FLOKKI 2. (gr. 115.4) BJÖRGUNAROPU ERU Í SVEFNHERBERGJUM. FELLISTIGI (NEYÐARSTIGI) ER FRÁ BJÖRGUNAROPI Á MILLILOFTI OG NIÐUR Á PALL.

SKÝRING TÁKNA:

BO	BJÖRGUNAROP
GNF	GÓLFNIÐURFALL
K	GÓLF KÓTI Á GRUNNMYND
K=61,00	KÓTI Á SNIÐMYND / ÚTLITI
LR	LOFTRÆST RÝMI
[R]	REYKSKYNJARI
SL	SLÖKKVITÆKI
DNF	ÞAKNIÐURFALL
RAF.M.	RAFMAGNSTAFLA
FS	FLÓTTASTIGI

01 01 MATSHLUTA NÚMER FMR

ÖLL MÁL ERU Í MM NEMA ANNAÐ SÉ TEKIÐ FRAM

GÓLFKÓTI ER AFSTÆÐUR OG ÁKVÆÐIST Í SAMRÁÐI VIÐ BYGGINGAFULLTRÚA. (MÍÐAÐ ER VIÐ KÓTA 61 Á TEIKNINGUM)

STADSETJA SKAL HÚS Í SAMRÁÐI VIÐ BYGGINGAFULLTRÚA

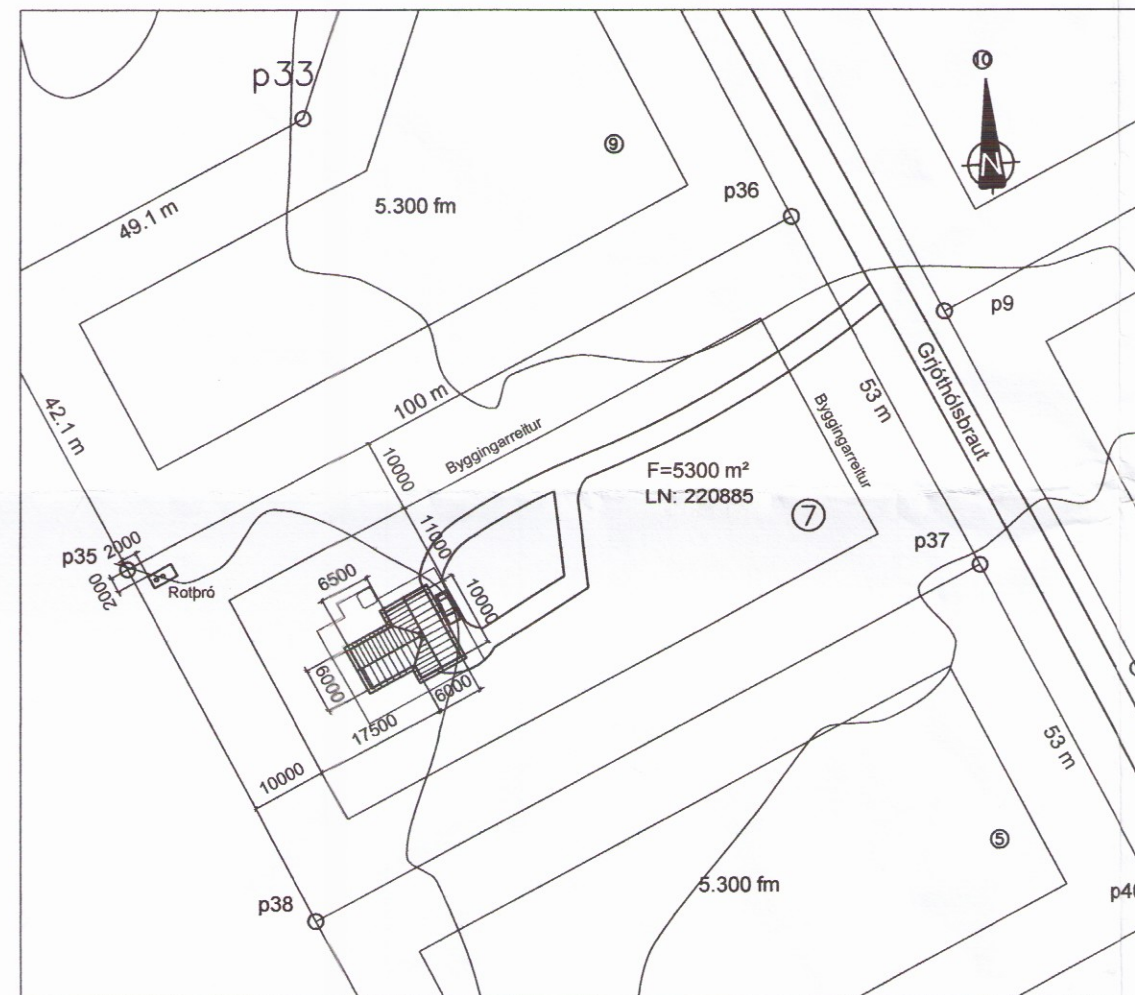

Afstöðumynd 1:1000

GÓLF OG UNDIRSTÖÐUR:

20 MM GÓLFEFNI (T.D. PARKET OG FÍLT)
180 MM STADSTEYPT PLATA

150 MM STADSTEYPT BOTNPLATA
100 MM PLASTEINANGRUN
ÞJÓPPUÐ FÝLLING
(SJÁ NÁNAR Í BURÐARPOLSTEIKNINGUM)

ÚTVEGGIR :

20 MM STANDANDI BANDSÖGUB KLÆÐNING (20X120MM)
21 MM LOFTUNARLISTAR (21X58)
9 MM GRENIKROSSVIÐUR NEGLDUR Í LÍM
175 MM BURÐARSTÖÐIR T1, CC 600MM + 175MM ÞÉTTULL
(150 MM STOÐ + 25 ÁSKRÚFAÐUR LISTI, 100 + 75 MM ÞÉTTULL)
0,2MM RAKAVARNARLAG. (VANDLEGA ÞÉTT OG LÍMT Á SAMSKYFTUM)
34 MM RAFMAGNSGRIND (34X45MM)
13 MM GIFSPLOTUR (FL.2)

ÞAK :

18 MM BÁRUJÁRN, ALUZINK
1 MM (CA) ÞAKPAPPI
24 MM BORDAKLÆÐNING
290 X 45 MM SPERRUR T1, CC 600MM
(195 MM SPERRA + 95 GRIND SKRÚFUÐ Á SPERRU)
275MM ÞAKULL (200 MM ÞAKULL MEÐ VINDPAPPA + 75 MM ÞÉTTUL UNDIR)
25MM LISTAR UNDIR BORDAKLÆÐNINGU (LOFTUN)
0,2 MM RAKAVARNARLAG
34 MM RAFMAGNSGRIND
12 MM VIÐARPANILL Í FLOKKI 2.(12X95MM)

LOFTUN 32MM LOFTUNARRÖR MEÐ NETI CC 300MM.
TRYGGJA SKAL LOFTUN YFIR MÆNI

INNVEGGIR :

13 MM GIFSPLOTUR
12 MM KROSSVIÐUR
70MM GRIND + 70MM STEINULL
12 MM KROSSVIÐUR
13 MM GIFSPLOTUR

GLUGGAR OG HURÐIR :

GLUGGAR OG HURÐIR VERÐA ÚR ÁL/TRÉ
Í GLUGGUM VERÐUR K-GLER.
ALLAR INNIHURÐIR ERU MEÐ 80 CM LJÓSM.

Heitur pottur með læsanlegu loki

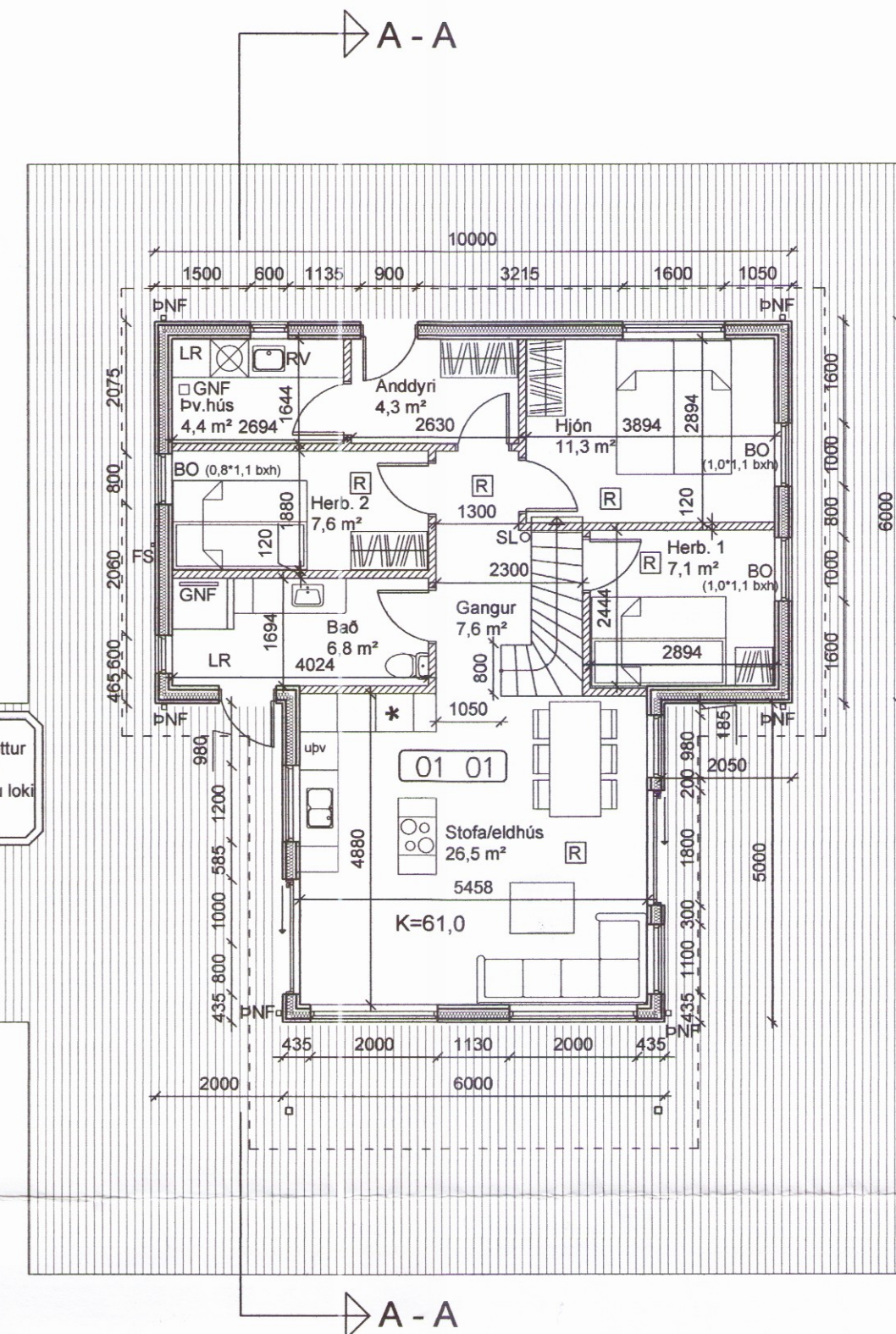

MATSHLUTI 01

GRJÓTHÓLSBRAUT NR. 7 Í LANDI ÖNDVERÐANES Í GRÍMSNESI.

FLATARMÁL	149,6 M2
RÚMMÁL	310,8 M3

LAND NÚMER	220885
STÆRÐ LÖÐAR	5300 M2
STAÐGREINIR	8719-1-96290070
N = 149,6/ 5300	0,028 (2,8%)

SJÁ NÁNAR Í SKRÁNINGARTÓFLU

Skjupulags- og byggingarfulltrúi Uppisveva ehf.
Samykk
17 OKT. 2012
Ph. Byggingarfulltrúi

Formex ehf - Teiknistofa

Súluhöfða 17
270 Mosfellsbær
Kt: 641006-0170
formex@simnet.is
Gsm: 772-7733

Bjarni Þór Ólafsson
Byggingafræðingur B.Sc
kt: 280769-3559

VERK:

Grjóthólsbraut 7
Öndverðarnes í Grímsnesi

TEIKNING:

Grunnmynd 1. hæðar
Afstöðumynd

TEIKNAD: 19.07.2012 Br-1: 30.08.2012
MÆLIKVARD: 1:100 1:1000

TEIKNINGARNR: 101

0810