

Grunnmynd kjallara 1:100

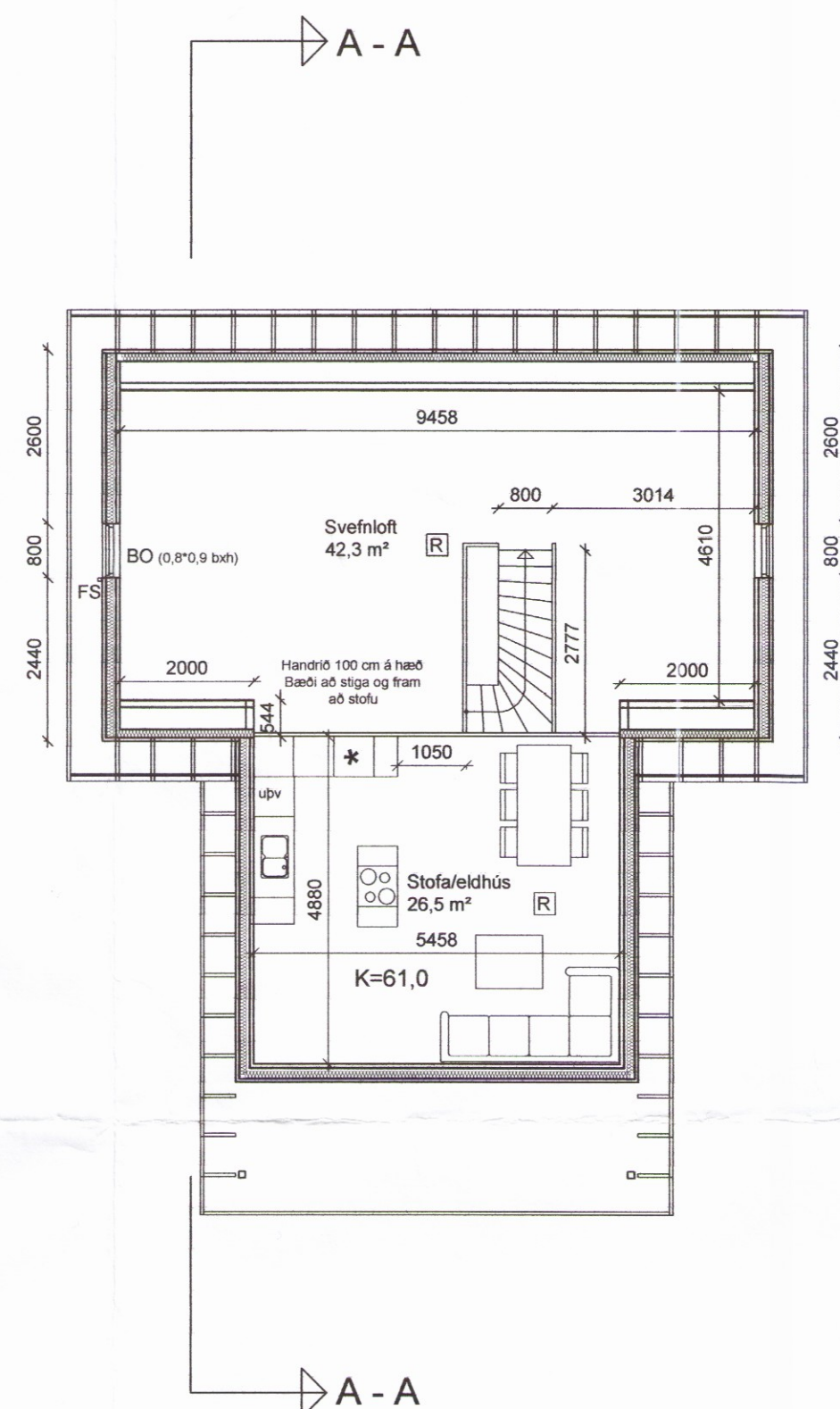

Grunnmynd svefnloft 1:100

SKÝRING TÁKNA:

- | | |
|---------|--------------------------|
| BO | BJÖRGUNARÖP |
| GNF | GÖLFNIÐURFALL |
| K | GÖLF KÓTI Á GRUNNMYND |
| K=61,00 | KÓTI Á SNIÐMYND / ÚTLITI |
| LR | LOFTRÆST RÝMI |
| [R] | REYKSKYNJARI |
| SL | SLÖKKVITÆKI |
| DNF | ÞAKNIÐURFALL |
| RAF.M. | RAFMAGNSTAFLA |
| FS | FLÓTTASTIGI |

01 01

MATSHLUTA NÚMER FMR

ÖLL MÁL ERU Í MM NEMA ANNAD SÉ TEKID FRAM

GÖLFKÓTI ER AFSTÆÐUR OG ÁKVEÐIST Í SAMRÁÐI VIÐ BYGGINGAFULLTRÚA. (MÍÐAD ER VIÐ KÓTA 61 Á TEIKNINGUM)

STAÐSETJA SKAL HÚS Í SAMRÁÐI VIÐ BYGGINGAFULLTRÚA

Formex ehf - Teiknistofa

Súluhöfða 17
 270 Mosfellsbær
 Kt: 641006-0170
 formex@simnet.is
 Gsm: 772-7733

Bjarni Pór Ólafsson

Bjarni Pór Ólafsson
 Byggingafræðingur B.Sc
 kt: 280769-3559

VERK:

Grjóthólsbraut 7
 Öndverðarnes í Grímsnesi

TEIKNING:

Grunnmynd kjallar og svefnloft
 Afstöðumynd

TEIKNAD:

19.07.2012 Br-3: 17.12.2012

MÆLIKVARDI:

1:100 1:1000

TEIKNINGARNR:

102

Breyting: 17.12.2012

Niðrhengt loft í kjallara,
 lofthæð 1,7 m