

H1
1 stk V hengd

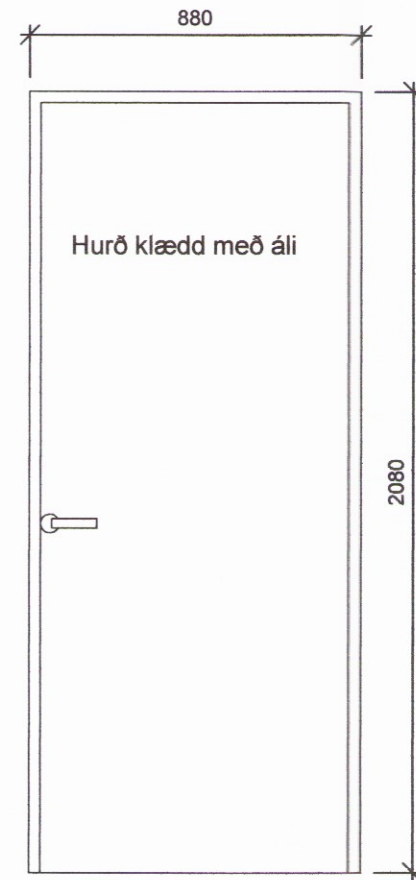

H2
1 stk H hengd

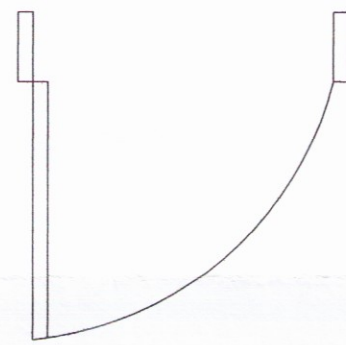
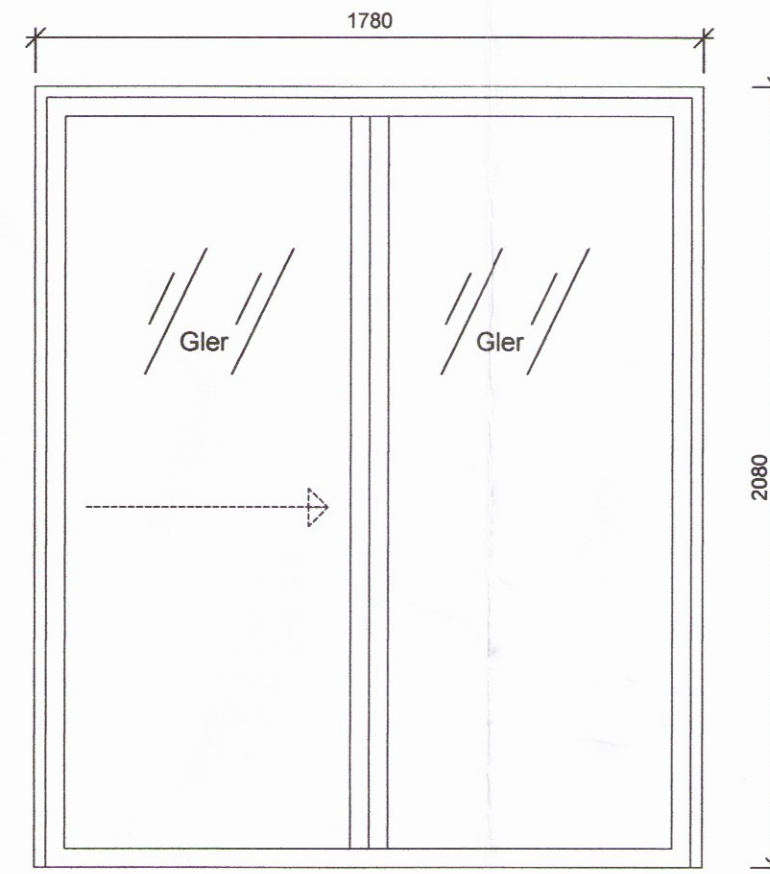
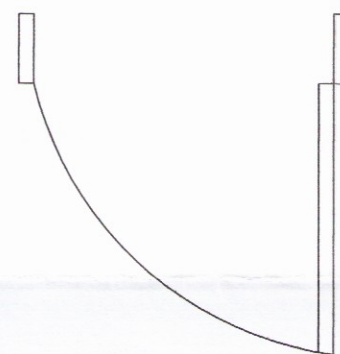

H3
2 stk rennihurð

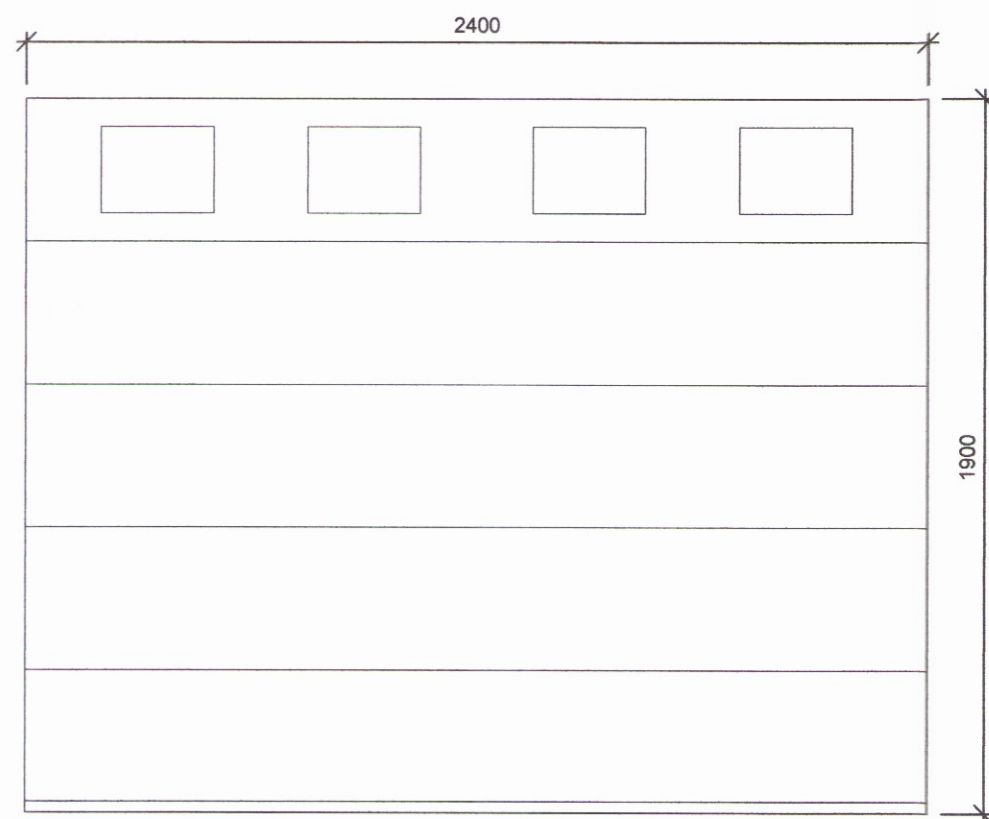
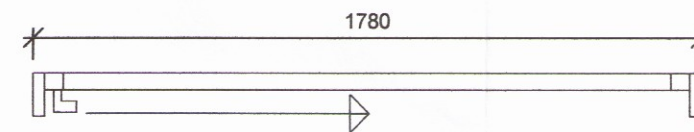

H4
1 stk, ath: í samráði við framleiðanda
(mál eru stíf gatmál)

Skipulags- og byggingarfulltrúi Uppsveita bs.
Samþykkt
17 OKT. 2012
[Signature]
F.A. Byggingarfulltrúi

Skýringar:

Gluggar og hurðir verða úr timbri sem klætt er áli að utan frá viðurkenndum framleiðanda. Gluggar séu með kuldarbrúeinangrun og gler með ekki hærra U-gildi en 1,7.

Allar málsetningar á gluggum og hurðum miðast við 10 mm fúgu á öllum hliðum, þ.e. búið er að draga 10 mm frá gatmáli allra hliða.

Áður en gluggar og hurðir eru pantaðar skal sannreyna öll mál á staðnum.

Litur er hvítur í samráði við aðalhönnuð

BO = Björgunarop samkvæmt BR. gr. 9.5.5

Formex ehf - Teiknistofa

Súluhöfða 17
270 Mosfellsbær
Kt: 641006-0170
formex@simnet.is
Gsm: 772-7733

[Signature]
Bjarni Þór Ólafsson
Byggingafræðingur B.Sc
kt: 280769-3559

VERK:
Grjóthólsbraut 7
Öndverðarnes í Grímsnesi

TEIKNING:
Hurðateikningar

TEIKNAD:
24.09.2012
MÆLIKVAFDI:
1:20

TEIKNINGARNR:
211