

Skjalálgis- og byggingarfulltrúi Uppsvalta bs.  
**Samþykkt**  
 07 JUNÍ 2012  
*Árni Þórhildur*  
 Byggingarfulltrúi

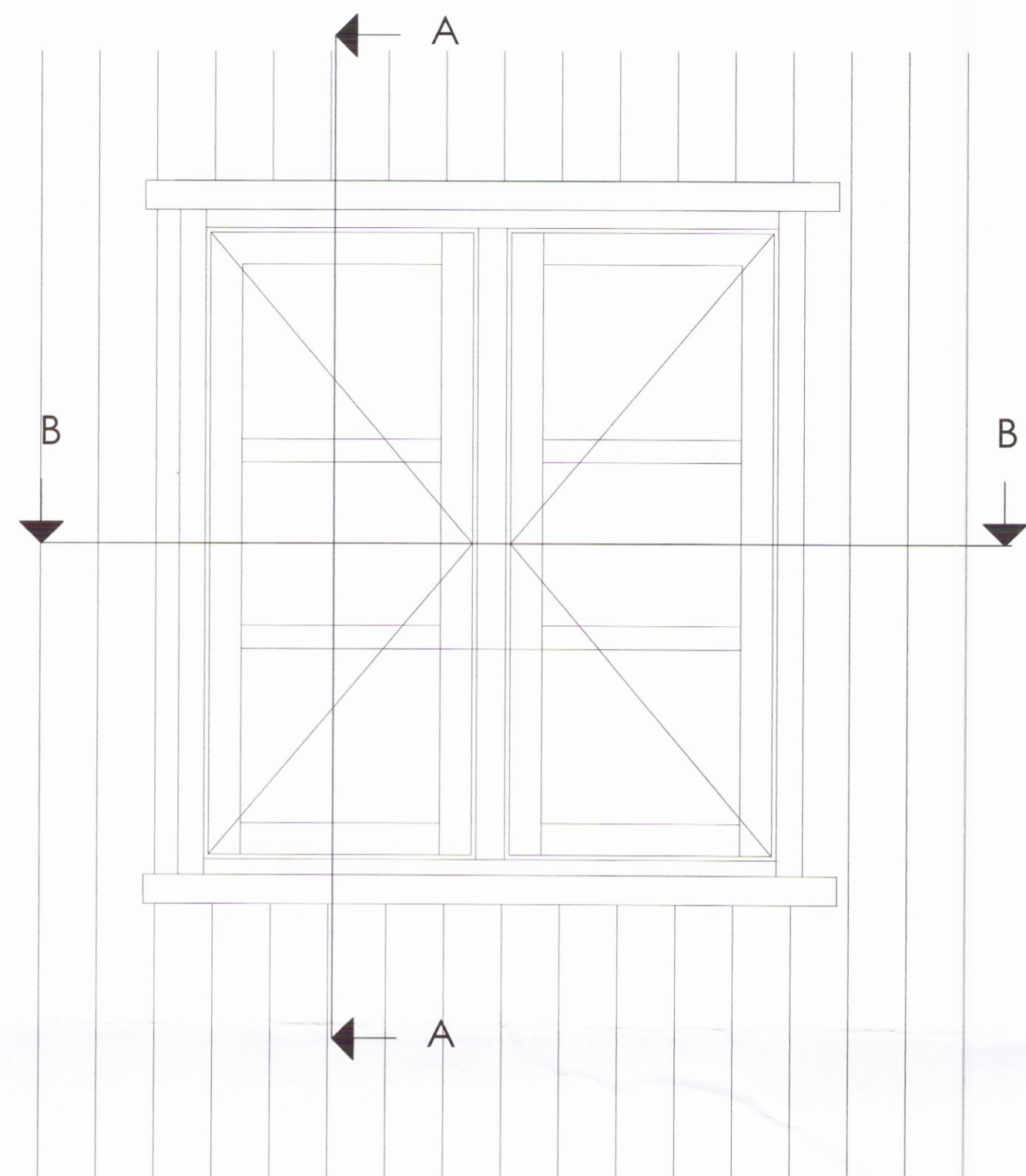

22x70mm furu listar til að mynda loftræstingu fyrir klæðningu  
 Vatnsbretti sagað úr 145x45mm furu og skrúfað í grind með límkitfi á milli.  
 9mm krossviður  
 21x35mm famdur fyrir ofan glugga.

5 x 90mm tréskrúfa og Plasttappi

Vatnsbretti sagað úr 145x45mm furu  
 22x70mm Furufaldur í kringum glugga  
 21mm bandsöguð standandi klæðning  
 22x70mm furu listar til að mynda loftræstingu fyrir klæðningu  
 9mm krossviður.

22x70mm Loftunalisti  
 21mm bandsöguðklæðnin  
 Loftunarbíl fyrir klæðningu  
 9mm Krossviður  
 120mm Steinull

5 x 90mm tréskrúfa og Plasttappi

Rakavarnarlag (bolplast) Klemmist undir lista

Vatnsbretti Furu  
 22x70mm Furufaldur í kringum glugga  
 Gluggaprófil  
 Enangrun troðið með glugga  
 Pulsa, Kitti.

45x145mm Burðargrind í húsi  
 34x45mm Rafmagnsgrind  
 12x70mm Gerefti  
 Sólbekkur

Snið B-B mkv 1:5

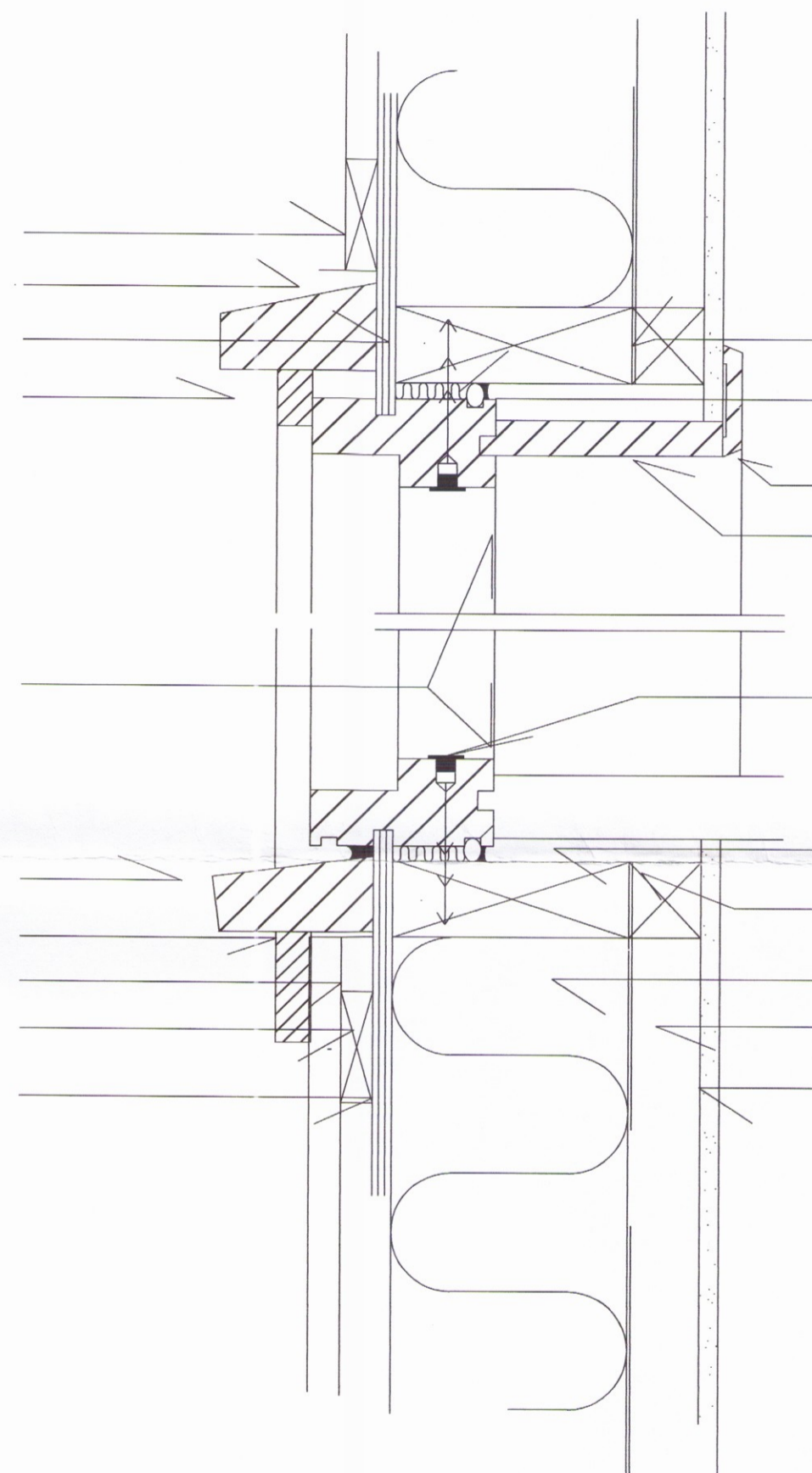

Snið A-A MKV: 1:5.

Rakavarlag (bolplast) klemmist undir lista

Þétting á glugga steiull, Pulsa, kitti.

Furu gerefti.

Áfella í kringum glugga.

Gluggi festur með 5x90mm Skrúfum sponsa skal fyrir þeim og setja sponstappa.. Sólbekkur.

145x45mm burðargrind í húsi.

Rakavarlag (bolplast) klemmist undir lista

120mm Steinullarenangrunn (pilull)

34x45mm rafmagnsgrind

12mm spónaplata.

DR. DAGS	BREYTING	REYNI	TEKNI
		Þorleifur Björnsson 030673 3799 Byggingaræðingur BFI Gígaveilir 1 230 RN8 Sími: 421 7562 663 4247 Póstfang: hefi@ml.is	
<b>SUÐURBRAUT 7, ÞINGVELLIR</b> <b>GEYMSLUSKÚR VIÐ SUMARHÚS</b>			
GLUGGADEILI		HANNA TERN GEMARI MÓNÓSSON AFI ÞORLEIFUR 	
XVARNER SJÁ TEKNI		KT 030673-3799 REYKJAVÍK 15.07.2011	
VERNR		BR.	

0880