

Almennar skýringar:
 Um er að ræða þjónustuhús á lóðinni Melur úr landi Einiholts 1, 801 Selfoss. Landnr. 217088 Byggingarreitir B-1 í húsinu verður framreiddur morgunmatar og sæti í báðum söllum verða samanlagt að hámarki fyrir 32manns.

Almenn efni og gerð:
 Sökkjar eru úr steypu. Botnplata er staðsteypt, einangruð með gólfhita í.

Útveggir eru gerðir úr timbri, krossviðsklæddir með 9mm krossvið að utan, síðan koma 34x45mm lektur bæði liggjandi og standandi til loftunar, á lektur kemur síðan 9mm krossviður, utan á krossvið kemur síðan takkadúkur (takkar snúa að krossvið), á hluta hússins verður síðan hlaðinn grjóthleðsla sem verður sjálfstæð um 50mm frá vegg og hins vegar standandi timburklæðning. Að innan verða veggir einangraðir með 150mm einangrun, þá rakaserra og 34x45mm rafmagnsgrind og svo loks veggjakklaðning.

Þak er upptekið byggt úr timbursperrum, ofan á sperru koma lektur 35x70mm c/c 400 og svo er þakið klætt með 18mm þakcrossvið, síðan kemur ásoðinn PVC dúkur og svo loks tvöfalt lag af túnpökum, fyrra lag lagt á röngunni og efra lag er lagt venjulega. Ath: PVC dúkur af þaki skal ná 400mm niður á takkdúk á veggjum. Að innan er þakið einangrað með 220mm einangrun, þá rakaserra og 34x45mm rafmagnsgrind og svo loks loftaklæðning. Gluggar og hurðir eru úr timbri, gler í gluggum er tvöfalt K-einangrunargler. Allar útihurðir (hurðarflékar) eru 900 mm að breidd. Allar innihurðir (hurðarflékar) eru 800 mm að breidd.

Innveggir:
 Léttir innveggir eru byggðir úr blikkstodum, einangraðir með 50mm einangrun og síðan klæddir með 2x13mm gipsi beggia vegna. Burðarveggir eru byggðir úr 45x95mm grindaefti c/c 400mm klæddir með 9mm krossvið beggia vegna.

Brunamál:
 Húsið er skilgreint í notkunarflokk 2. Brunaviðvörðunarkerfi mun verða í húsinu sem tengt er með símringibúnaði í síma eiganda, ekki tengt í vaktstöð. Í húsinu skulu vera handslökkvitæki af víðurkenndri gerð. Við val og staðsetningu á handslökkvitækjum má leita ráðgjafar hjá slökkviliðsstjóra og hafa ber hliðsjón af leiðbeiningum og reglum Mannvirkjastofnunar. Handslökkvitæki skulu vera í samræmi við ÍST-EN3. Reykskynjarar skulu vera samkvæmt reglugerð. Flóttaleiðir úr húsinu má sjá á grunnmynd og í skýringum að neðan.

Lagnir:
 Frárennislagnir eru lagðar í jörðu og undir botnplötu og tengjast rotbró og siturlögn, regnvatn fer í púkk. Neysl vatnslagnir eru lagðar undir botnplötu, í botnplötu og í veggj. (rör í rör) Gólfhiti er lagður í botnplötu. Gólfniðurföll verða í öllum votrymum, sjá á grunnmynd. Öll rými eru ýmist loftræst um opnanleg fög, hurðir eða með vélrænni víftu, sjá nánar á grunnmynd.

Lóð og umhverfi:
 Frágangur lóðar skal gerður í samráði við lóðarhafa aðliggjandi lóða. Bilastæði fyrir 12 bíla eru við húsið. Gert er ráð fyrir ruslagám fyrir sorp úr þjónustuhúsi.

Annað:
 Uppfylltar eru kröfur varðandi kólnunartölur og einangrun einstakra byggingarhluta U-gildi:

Byggingarhluti	ÚTREIKN. TÖLUR W/m² K	KRÖFUR
Útveggir	0,25 (150 mm steinull)	0,30
Þak	0,18 (220 mm þakull)	0,20
Gólf	0,25 (100 mm plasteinangrun)	0,30
Gluggar (k-gler)	1,10 (Tvöfalt k-gler)	2,00
Hurðir	2,00	3,00

Öll mál eru í millimetrum, nema annað sé tekið fram.

Br: Dags: Samp:

VERKHEITI: Melur, úr landi Einiholts 1, 801 Selfoss - Þjónustuhús TEIKNINÚMÉR: 101

VERKHLUTI: Aðalteikningar Grunnmynd og snið ÚTGÁFA: A1

Hönnuður: Björgvin Viglundsson kt. 040546-2009 Samþykkt: *Bent Larsen* BLADSTÆRD: A-2

Yfirfarir af hönnunarstjóra: Björgvin Viglundsson kt. 040546-2009 Samþykkt: *Bent Larsen* DAGS: 22.09.16

Bent Larsen Fróðason Byggingarfræðingur B.Sc. Sími 844-7699 bsverk@gmail.com VERKNR: 15-15 MKV: 1:100

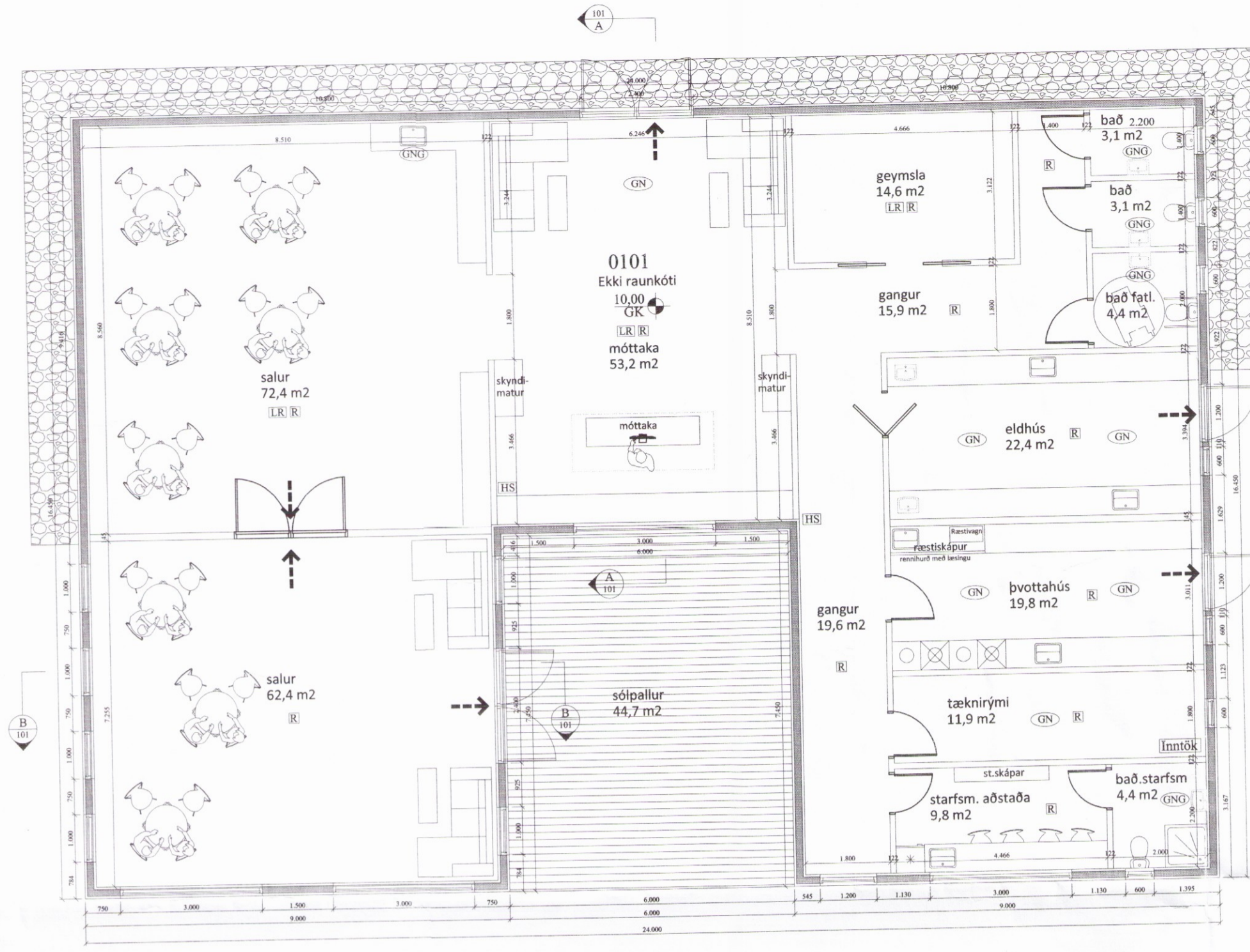

Þjónustuhús	Flatarmál m2	Rúmmál m3
Flatarmál húss :	350,0 m²	1303,0 m³
Stærð byggingarreiðs Nýtingarhlutfall lóðar Byggingarreitir		2300,0 m² 0,15

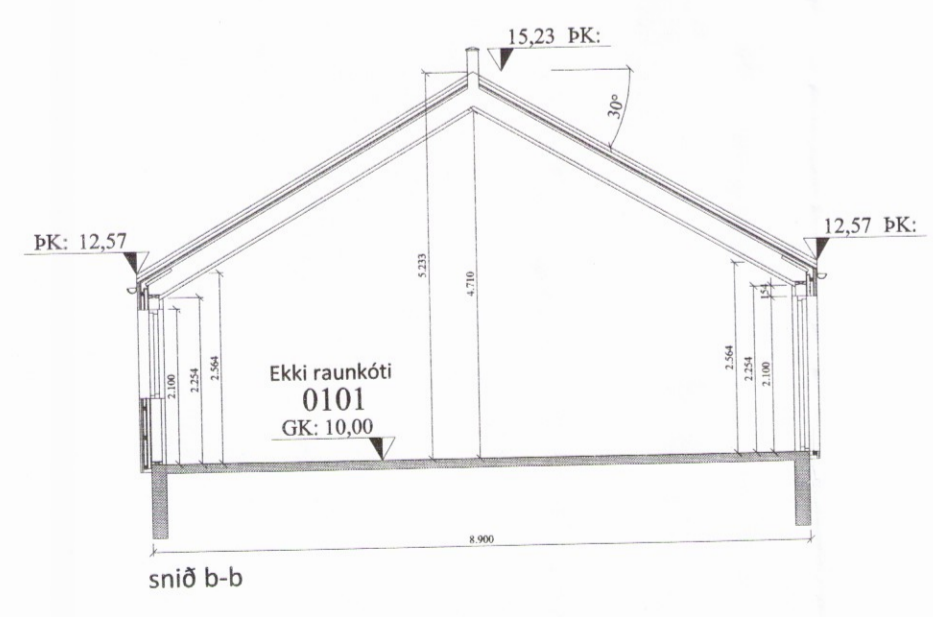
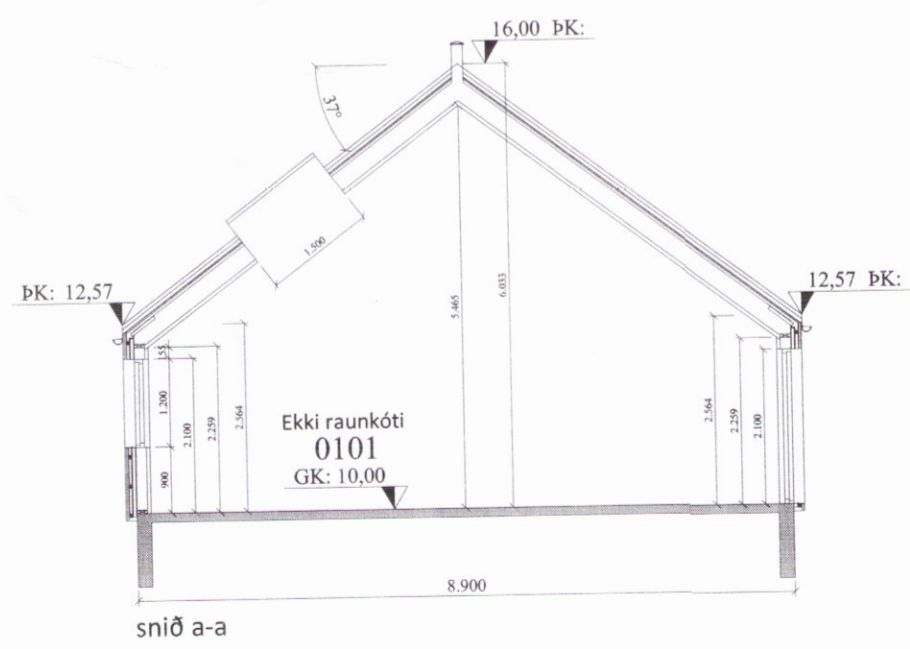

- Útgangur
- Ⓡ Reykskynjari
- ⓁⓇ Loftræsting
- ⓂⓈ Handslökkvitæki
- Ⓝ Niðurfall
- Ⓞ Genumstreymisniðurfall
- Ⓞ Gólfkoti á frágengið gólf
- Ⓞ Inntök fyrir hitaveitu, vatnsveitu, rafmagnsveitu og síma.
- Ⓞ 00,00 GK
- Ⓞ Inntök