

ÁSÝND NORÐ- OG AUSTURSHLIÐAR

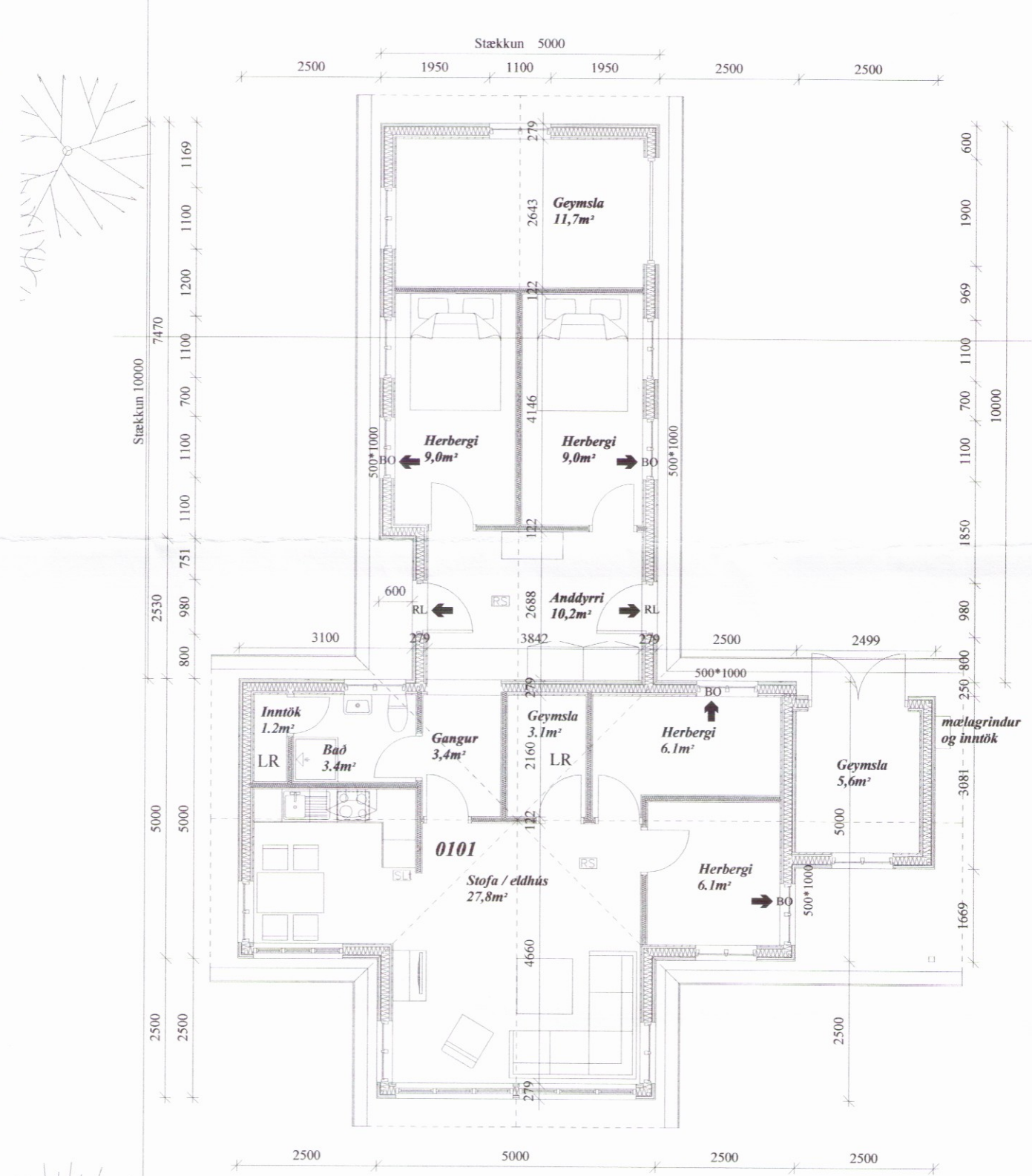

GRUNNMYND
Mkv: 1/100

SKÝRINGAR:

Landupplýsingar:
Landnúmer eignar er 187494
Sótt er um að byggja við núverandi sumarhús. Viðbyggingin er grunduð á steiptum bitum sem eru á malarpúða, og með timbur gólfplötu.
Stærðir:
Flatarmál sumarhúss er 118,7m² og brúttórúmmál er 379,9m³
Botn brúttórúmmál er 23,7m³
Samtals 118,7m² 403,6m³

Burðarvirki:

Húsið er grundað á malarpúða. Þar yfir eru settir forsteiptir bitar og festist viðbyggingin niður með þeim. Þar yfir eru dregarar og hefbundin timburgrind úr 45x200 og klætt með 22mm gólfhnúvapani. Þak er með 20°þakhalla. Þak er borið uppi með einum 115*333mm límrétsbita, og út af þeim eru 48*223 sperrum, og þar yfir er borðaklæðning. Yfir borðaklæðningu er lag af tjörupappa þar yfir eru lektur og yst er litað bástúl sem veðurkapa. Allt timbur í burðarvirki skal vera styrkleikaflokkað í fl T1.

Brunavarnir:

Setja skal slökkvitæki og reykskynjara upp þar sem sýnt er á teikningu og flóttaleiðir eru í gegnum merkt björgunnarop og rýmingarleiðir.

Einangrun:

Gólf er einangrað með 150mm einangrun. Í þaki er 200mm þakull og loftunarbíl þar fyrir ofan vindpappa. í veggjum er 120mm steinullareinangrun. Í gluggum er tvöfalt verksmiðu einangrunar K-gler. Veggir 0,4W/m²k; Þak 0,2 W/m²k Gólf á fyllingu 0,3 W/m²k og vegið meðalta veggja glugga og hurða 0,85 W/m²k

Lagnir:

Húsið er hitað upp með rafmagni sem tengt er gólfhita og er notast við Flooré gólfhitakerfi. Neysluvatnslagnir eru álþexlagnir.

Klæðningar:

Að utan er áferð standandi panill til samræmis við eldra hús á 35mm útloftunargrind. Allir gluggar eru timburgluggar í víðarlit. Að innan eru léttir veggir byggðir upp með 70mm timburstöðum sem klæddar eru með 13mm grenipanil. Inn í veggjum er 70mm steinull til hljóddempunnar. Loft er klædd grenipanil og lökkuð. Innihurðir eru lakkaðar furu flekahurðir ásamt körmum og gereptum í stíl.

Skráningartafli: Heiðarbær 170215

Reikna	Landnúmer: 170215	Staðgreinir:	
Reikningi lokið	Matshlutanúmer: 01		
Prenta	Skrásetjari: Runolfur B. Sigurðsson, Gsm 862-9933	Brúttóflötur:	118,7 m²
	Kennitala: 090157-2489	Brúttórúmmál:	403,6 m³
	Dags: 10/06/2010	Birt flatarmál:	118,7 m²
		Skiptarúmmál:	304,290 m³

Útgáfa: 4.01b
© 1998 Fastignamat ríkiss, Borgartúni 21, 105 Reykjavík.

Skráningartafli: Heiðarbær 170215
Landnúmer: 170215
Matshlutanúmer: 01
Skrásetjari: Runolfur B. Sigurðsson, Gsm 862-9933
Kennitala: 090157-2489
Útgáfa: 4.01b
Dags: 10/06/2010

Botnplata	Hjúpflötir	Par af Uggja- og dyrasp m²	Par af Þakgluggar og þaksp m²
Botnplata m²	Uvvegg m²	Par af Uggja- og dyrasp m²	Par af Þakgluggar og þaksp m²
118,7	199,3	38,0	209,2

Yfirflöt	Innan hæða	Utan hæða	A	B	C	Alls
Botnflötur / m²	118,7					118,7
Brúttórúmmál / m³	118,7					118,7
Brúttórúmmál / m³	403,6					403,6
Nettóflötur / m²	96,6					96,6
Birt flatarmál / m²	118,7					118,7
Skiptarúmmál / m³	304,290					304,290

Uppskipting og lýsing	D1	D2	D3	D4	D5	D6	D7	D8	D9	D10a	D10b	D11	D12	D16	D17		
D0 Lokun	D1 Rým hæð-vöð	D2 Notkun texti	D3 Höfuð-flökun	D4 Eignar-hald	D5 Botnflötur m²	D6 Stöng m²	D7 Op m²	D8 Brúttóflötur m²	D9 Brúttóflötur sth < 1,8 m²	D10a Salarhæð min	D10b Salarhæð max	D11 Brúttó rúmmál m³	D12 Nettóflötur m²	D16 Birt flatarmál m²	D17 Skiptarúmmál m³		
Matshluti					118,7	0,0	0,0	0,0	118,7	0,0		403,6	96,6	118,7	304,290		
Botn												23,7					
A 01 0101	1. hæð Sumarhús	N		0101	118,7	0,0	0,0	0,0	118,7	0,0	2,70	3,60	379,9	96,6	118,7		
Athugasemdir					Verið er að stækka sumarhúsið um 48,5m2 og 152,8m3												
Sameignir summa																	
Eignarhald																	
					Eignar-hald	Notkun texti	Birt flatarmál m²	Skiptarúmmál Sameign m³									
					0101	Sumarhús	118,7	304,290	304,290								
						Alls	118,7	304,290	304,290								

MERKINGAR:

- RL Merkir rýmingaleið
- 600x1250 BO Merkir björgunnarop sem er að stærð t.d. 600mm x 1250mm og er í hæð >1.2 m frá neðribrún björgunnarops að gólf
- RS Merkir reykskynjari
- LR Merkir loftrest
- GN Merkir gólfniðurfall

C:
B:
A:

nr.	Dags.	Af.	Breyting

Frumstærð blaðs A2

AL - HÖNNUN EHF

c/o Runolfur B. Sigurðsson Byggingateknif B.Sc.
Skólavéngur 30, 300 Akranesi
Kt. 090157-2489
S: 431-3441 ; 862-9933 ; Fax 431-3442 Netfang: runolfur@al-honnun.is

Verkefni:
SUMARHÚS, STÆKKUN, AÐALUPPDR.
HEIÐARBÆR 170215

Verkháttur:
GRUNNMYND OG SKÝRINGAR

Dags. 10.06.10	Nr. 10108	Y 101
Hönnuð: R.P.S.	Teikn: R.P.S.	Ath: Mkv: 1:100
Samp. Runolfur B. Sigurðsson	Kt. 090157-2489	

0963