

Grunnmynd ris 1:100

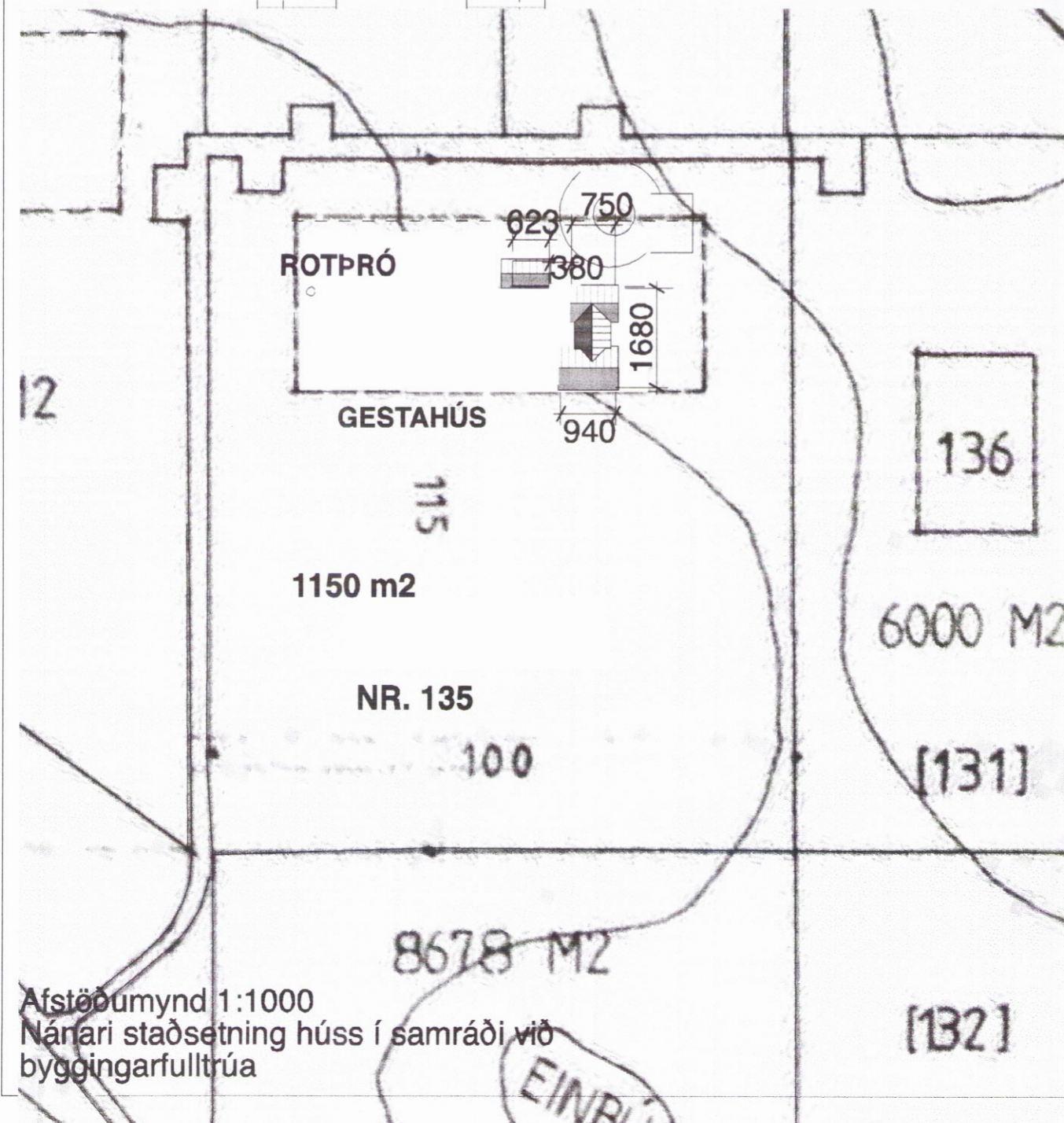

Afstöðumynd 1:1000
 Nárlari staðsetning húss í samráði við byggingarfulltrúa

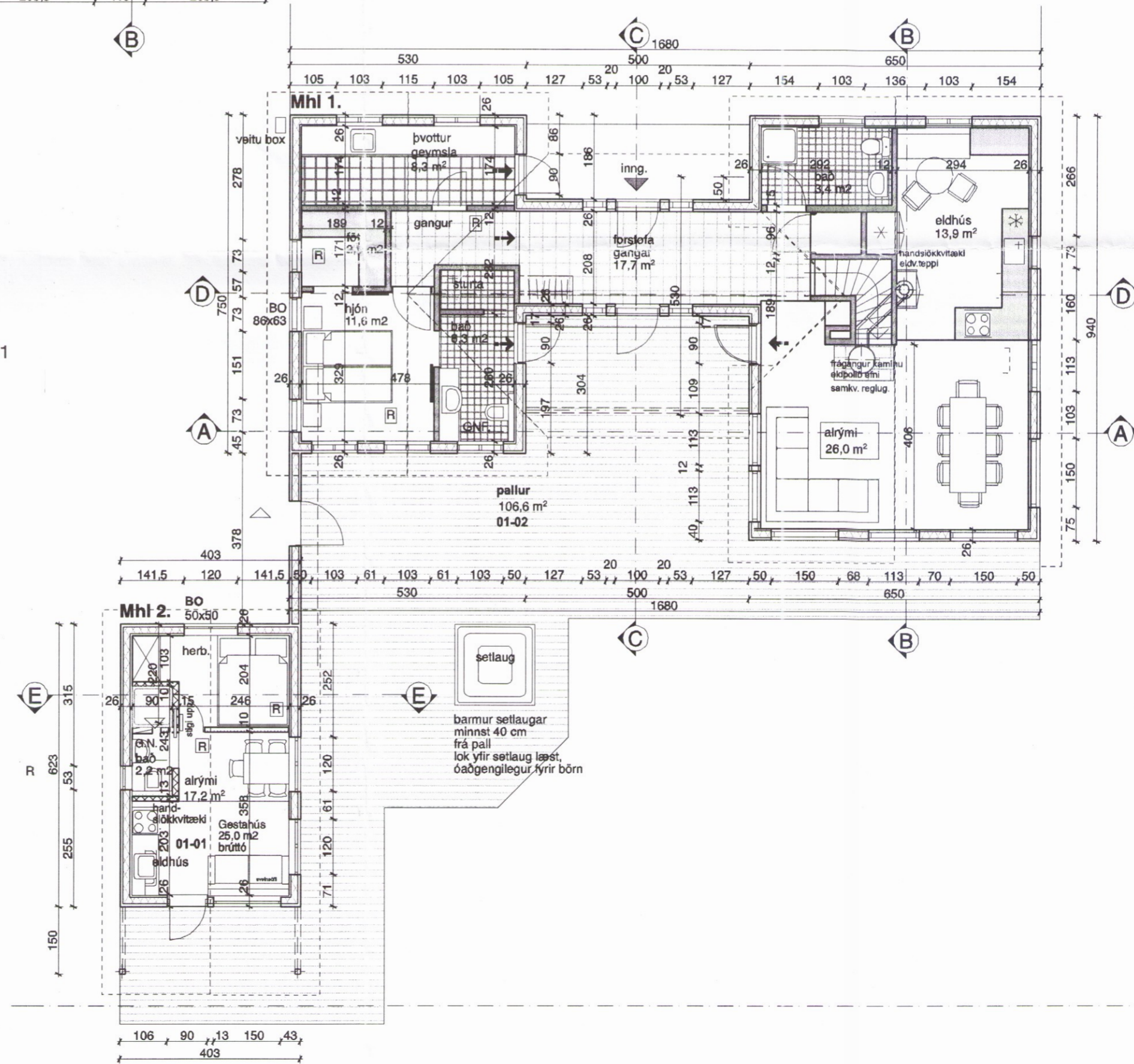

Grunnmynd 1. hæð 1:100

Byggingarlýsing:

Sökkjar og gólf eru staðsteypt, undir plötu er 3" plasteinangrun og 2" innan á sökkdum 50 cm niður, Útveggir eru byggðir úr timbur grind 2" x 5" klæddir að utan með lóðréttí timbur vatnsklæðningu bandsagaðri " einn á tveimur,.. Milligólf er boríð upp af límrésbita í miðu, gólfbitar eru 2" x 6" Burðarvirki stærra þaks er límrésbiti í mæni en í því minna er togband ca 150 cm f. n. mæni.sjá tekn. tækni fræðings. Sperrur eru í báum tilfellum 2" x 9" Þak er klætt með báraðri málmklæðningu . Einangrun í þaki 8" steinull og útveggjum 2" x 5" og 6" steinull í milligótti. Hití er í gólf. Neyslulagnir eru í rör í rör kerfi Reykskynjarar á völdum stöðum. Slökkvitæki í eldhúsi

Hönnun burðarvirkis og lagna:
 Tæknivangur ehf. Magnús Gylfason

Hámarks gildi Kólinunartalna:
 Útveggir, 5" steinull 0,3 W/m2 gr. C
 Gluggar, vegið meðaltal 2,0 - "
 Hurðir 3,0 - "
 Þak 200 mm steinullar einangrun 0,2 - "
 Gólf a.m.k. 100 plasteinangrun 0,3 -"

Undirritaður er aðalhönnuður og jafnframt hönnunarstjóri skv. gr. nr. :24 í lögum nr. 160 frá 2010

→	Flóttaleið
BO 60x120	Björgunarpop og stærð þess
G.N.F.	
R	Reykskynjari
01-01	Númer rýma í skráningartöflu

Húsið er hannað samkv. reglugerð nr. 441/1998

Breytt 20. feb. 2017.
 Reyndarteikning, breytingar á Innrétingum.

TEIKNISTOFAN Verkefni
KIDJABERG LÓD NR. 135 GRÍMSNESI
 Kvardi Heiti
GRUNNMYNDIR AFSTÖÐUMYND SKÝRINGAR

kvardi	1:100, 1:1000	verk. nr
dags.	5. MAÍ 2012	dags br. 20. FEB. 2017
hönnun	G. G.	teikn. nr
teikn	G. G.	A-1

Hringbraut 17 220 Hafnarfirdi
 s. 555-2020 FAX 555-2021
 Gísli G. Gunnarsson BFI kt. 020649-2409
 kvardi@kvardi.is

Gísli Gunnarsson