

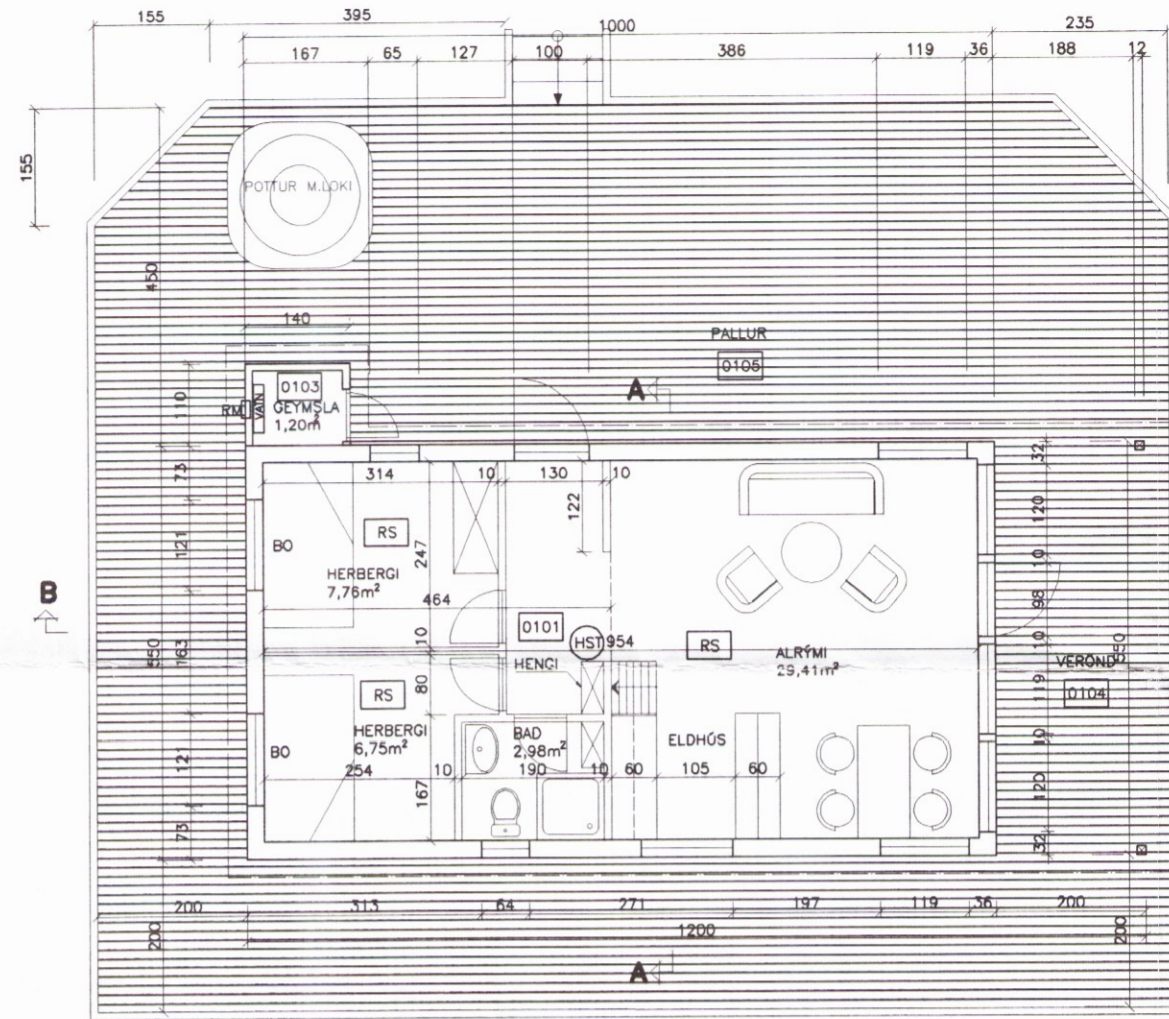

Hilmar Einarsson

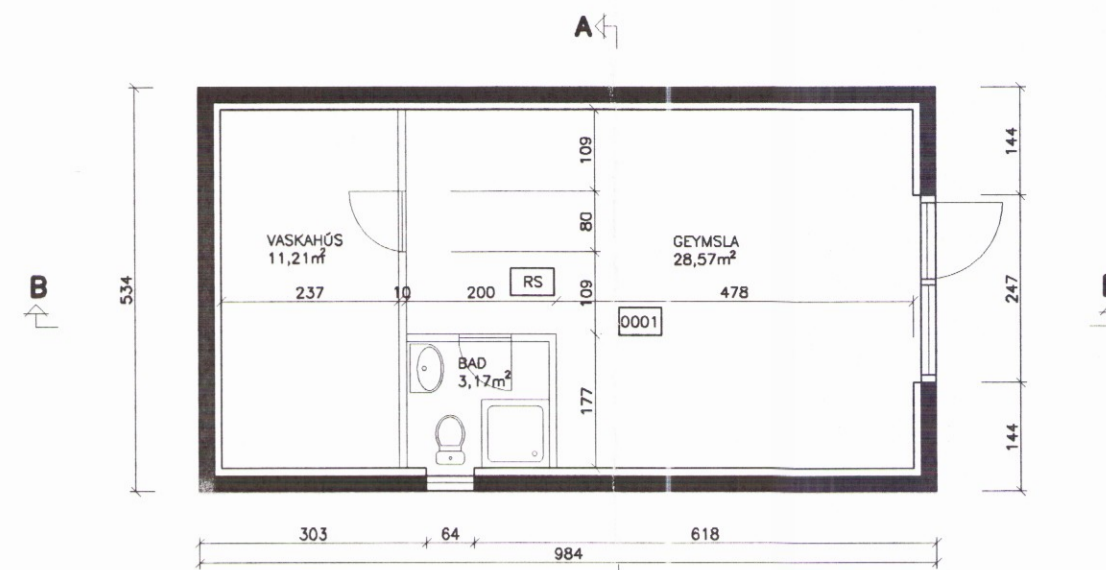

GRUNNMYND 1:100



GRUNNMYND KJALLARA 1:100

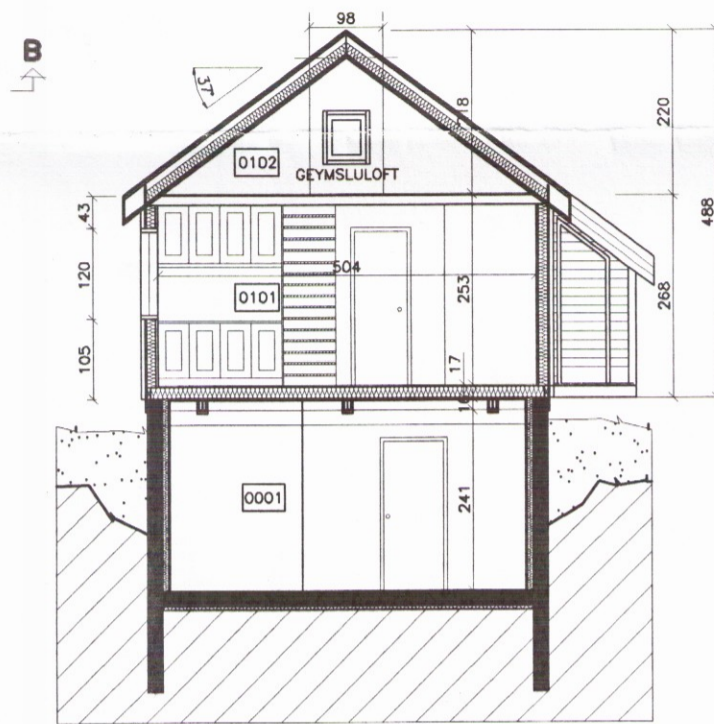

SNID A-A 1:100

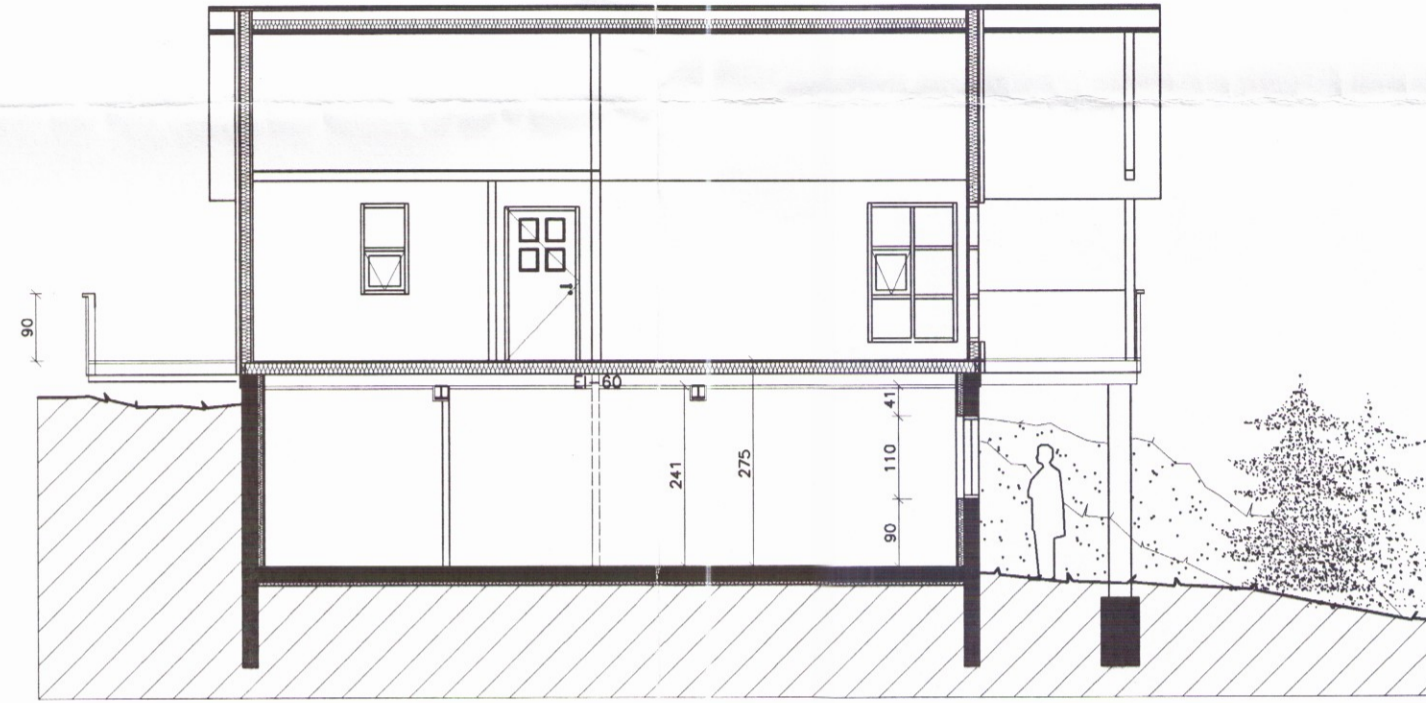

SNID B-B 1:100

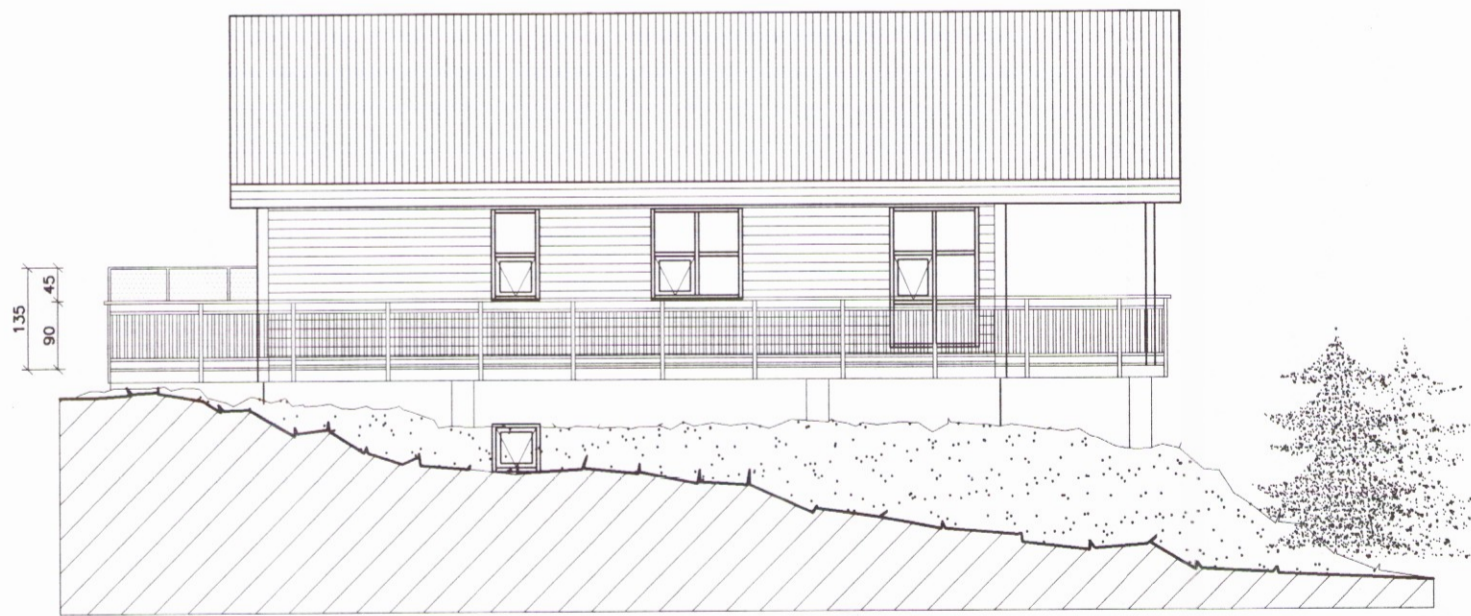

NORDURHLID

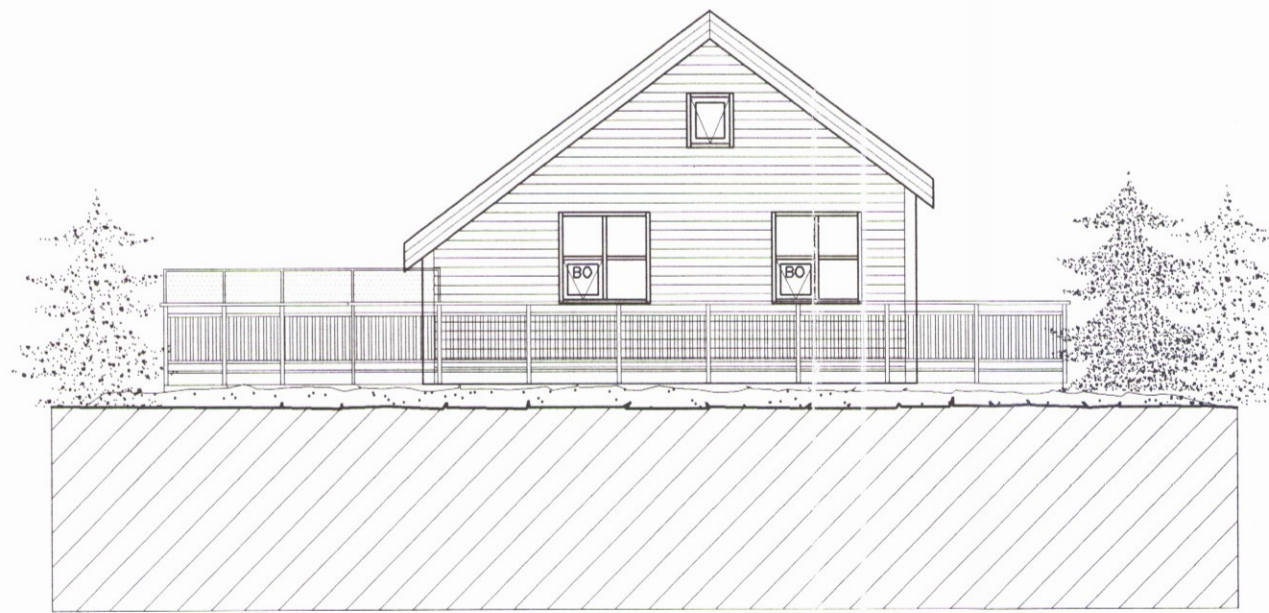

AUSTURHLID



VESTURHLID

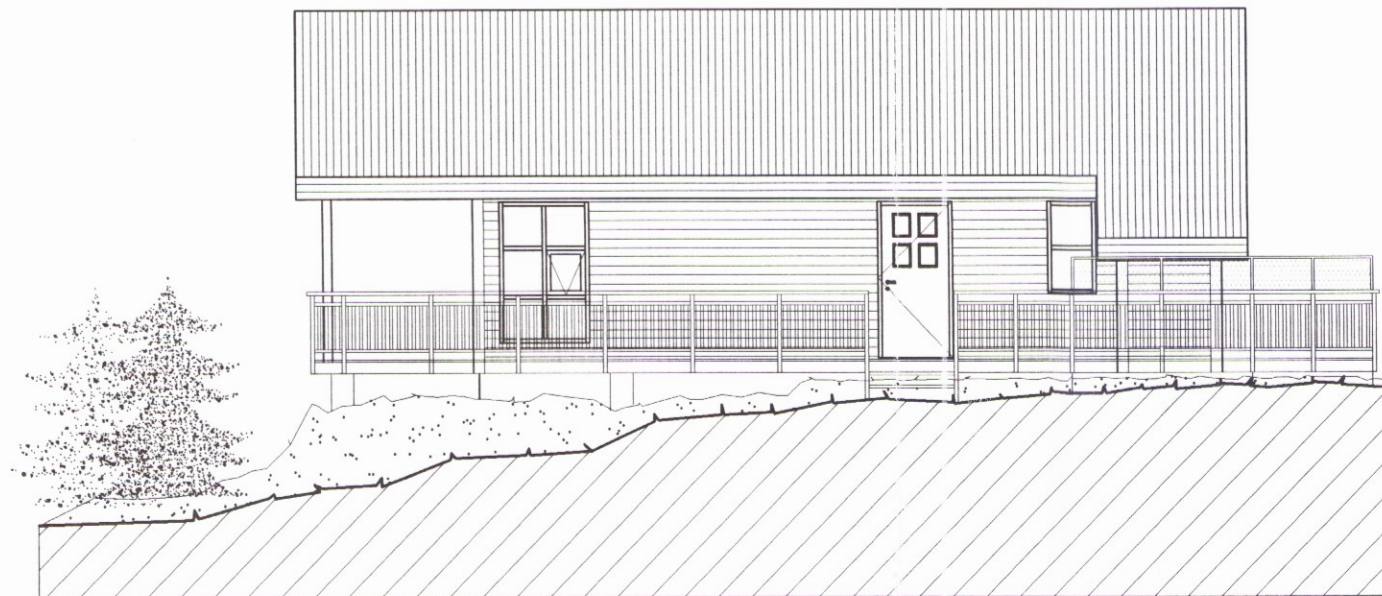

SUDURHLID

SUMARHÚS ER STAÐSETT Á LÓÐ C1, ÁSATÚNI HRUNAMANNAREPPI. LÓÐARSTÆRD OG STAÐSETNING SUMARHÚSS ER EKKI NÁKVEM STAÐSETNING EN VERÐUR ENDANLEGA STAÐSETT AF BYGGINGAFULLTRÚA. SUMARHÚSIÐ ER 1. HÉÐAR TIMBURHÚS MEÐ GEYMSLULOFTI. HEITT OG KALT VATN OG RAFMAGN ER Í HÚSINU.

FRÆRENSLI ER LEYTT Í VIÐURKENNDA ROTPRÓ ÁSAMT SITURLÖGN AD HENNI. STAÐSETNING ROTPRÓAR OG SITURLAGNAR SKAL GERÐ Í SAMRÁÐI VIÐ BYGGINGAFULLTRÚA.

SORP SKAL LOSAD Í SORPÇAM SEM STAÐSETTUR ER Í SAMRÁÐI VIÐ BYGGINGAFULLTRÚA.

HÚSIÐ ER GRUNÐAD Á STAÐSTEYPTAR UNDIRSTÖÐUR. BURÐARVIRKI ER SAMKVEMT SKURDMYND. VEGGIR ERU EINANGRÁÐIR MEÐ 4" STEINULL, LOFT OG GÓLF MEÐ 5" STEINULL. GLER ER 2-FALT EINANGRUNARGLER Í TRÉRAMMA. HÚSIÐ ER KLETT AD UTAN MEÐ FÚAVARINNI VIÐARKLEDNINGU. ÞAKKLEDNING ER PLASTLÖGG STÁLKLEDNING. SÖKKUL ER ÞOKAÞÓSSADUR.

STÆRDIR:	1130.0 M2
BRÖTTOFLÖTUR HÓSS:	56.5 M2
SUMARBÖSTADUR:	22.5 M2
GEYMSLULOFT:	1.5 M2
ÓTIGEYMSLA:	52.5 M2
KJALLARI:	11.0 M2
VEROND:	111.9 M2
PALLUR:	290.7 M3
HEILDARRÖMMÁL:	CA. 2028 M2
LÓÐARSTÆRD:	0.056
NÝTINGARHLUTFALL:	

- (HST) : HANDSLÓKKVITEKI
- (RS) : REYKSKYNJARI
- BO : BJÖRCUNAROP
- RM : RAFMAGNSMELIR

1) BREYTT	
Sumarhús, lóð C1, Ásatúni	
Hrunamannahreppi	
GRUNNMYNDIR, SNID OG ÚTLITSMYNDIR	KVARDI: 1:100 KVARDI: 1:100
DAGS.: 10.03.00	STADF. BURÐARÞOL
HANNAD: JL	TEIKNAD: DKK
YFIRF.:	
ALARK arkitektar sf.	
JAKOB EML. LINDAL KRISTJAN ASGERSSON	ARKITEKT FAI KT: 050957-3229 ARKITEKT FAI KT: 140954-4609
HAMRABORG 7 200 KÓPAVOGI SÍMNR: 564 1137 OG 554 5244 FAX: 564 4433 olar@alark.com KT: 501193-2409	
02	