

GRUNNMYND 1:100

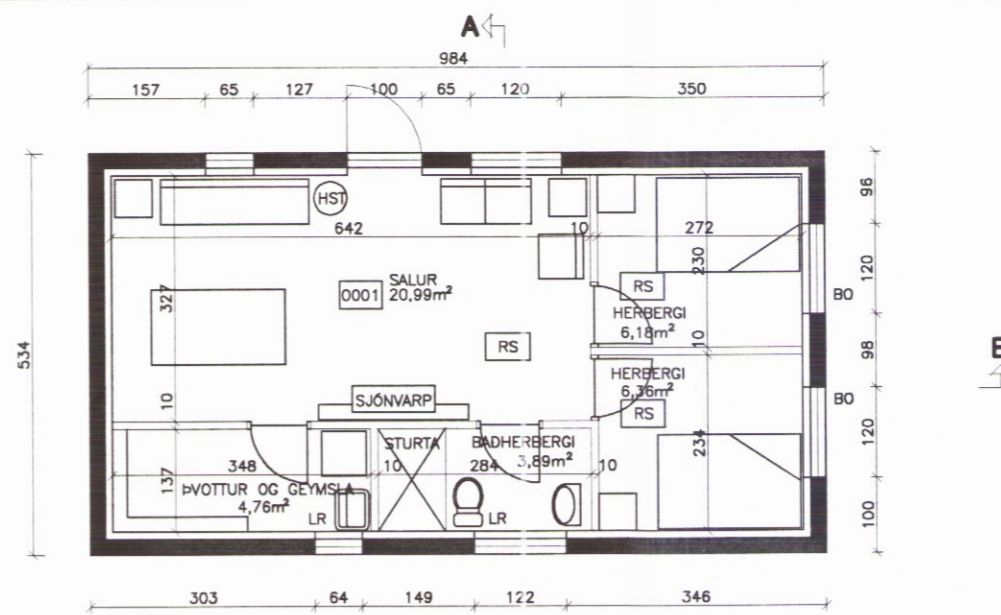

GRUNNMYND KJALLARA 1:100

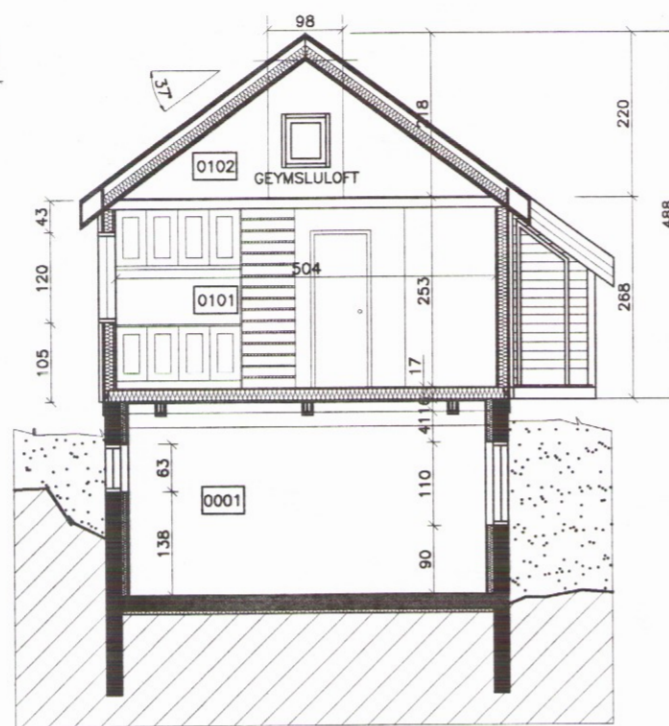

SNID A-A 1:100

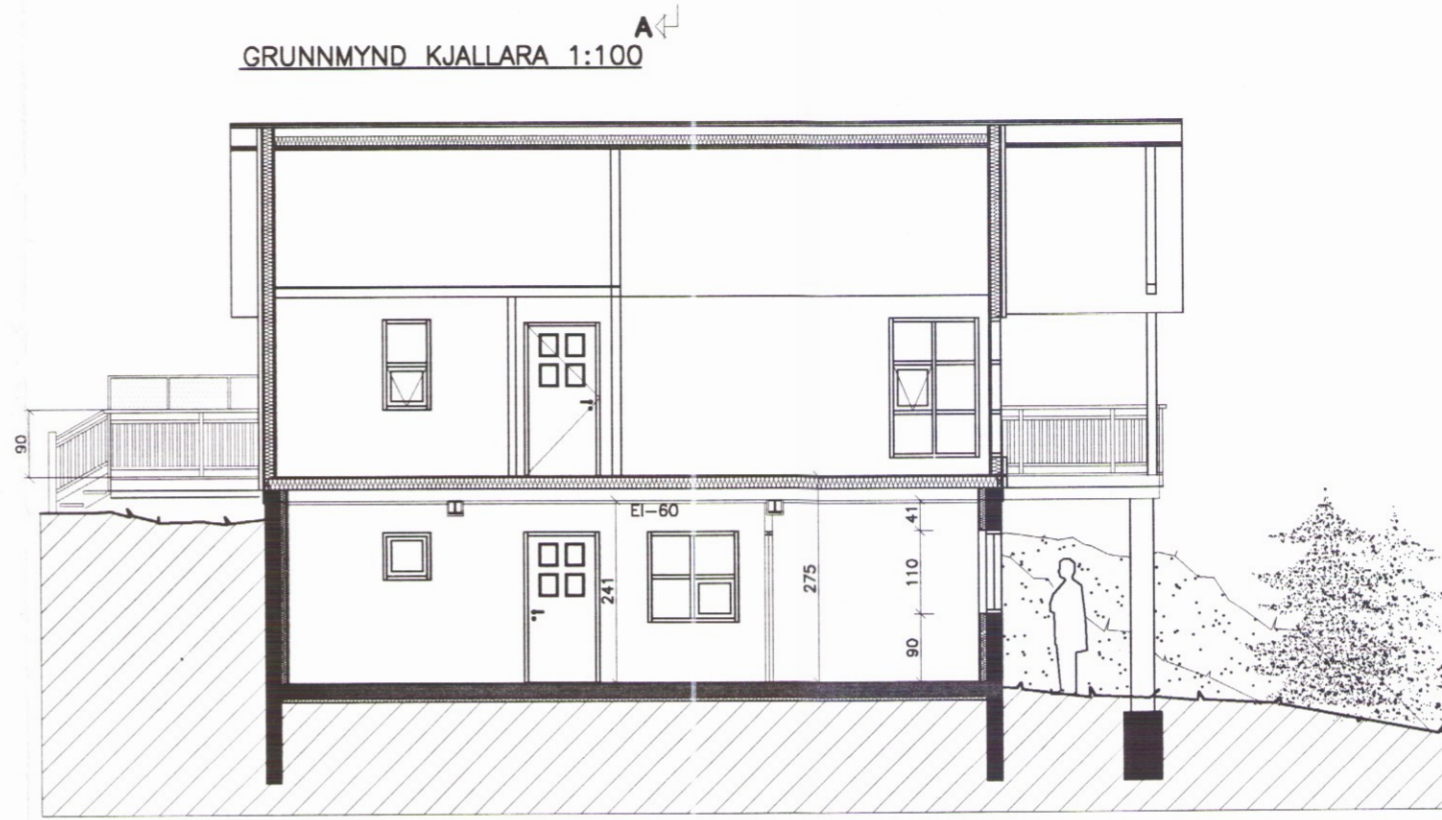

SNID B-B 1:100

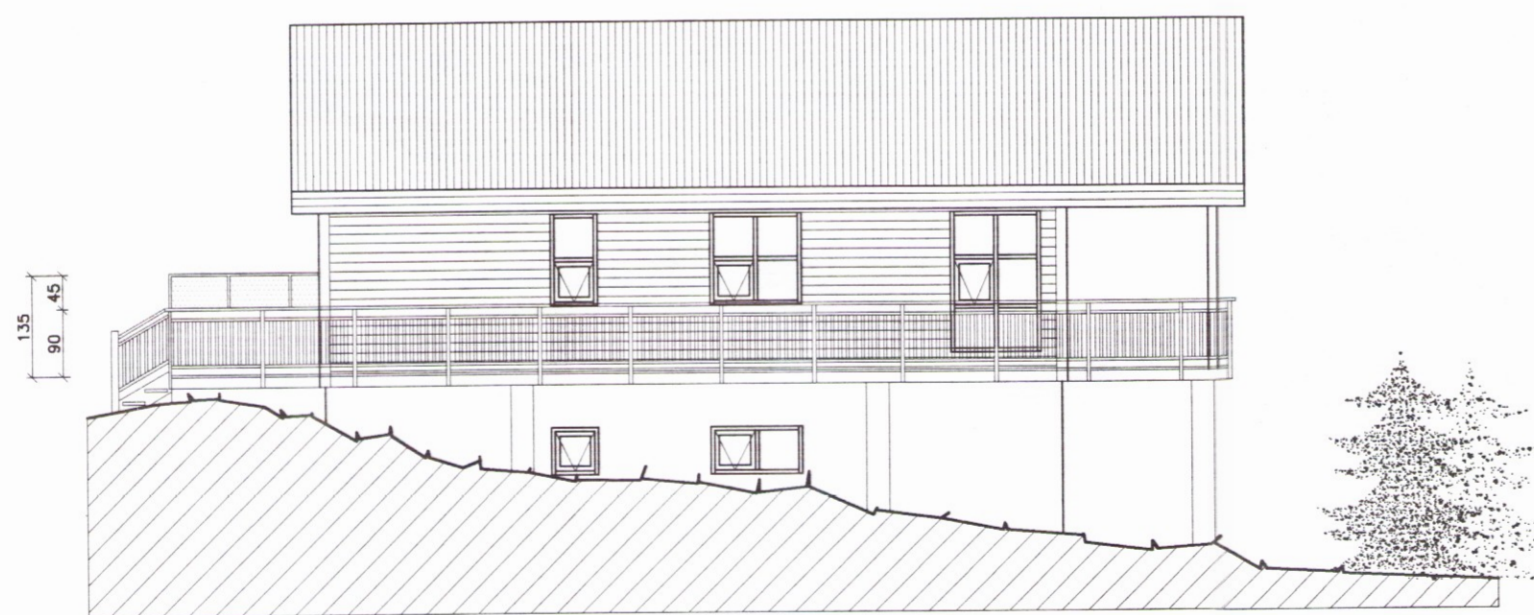

NORDURHLID



AUSTURHLID



VESTURHLID

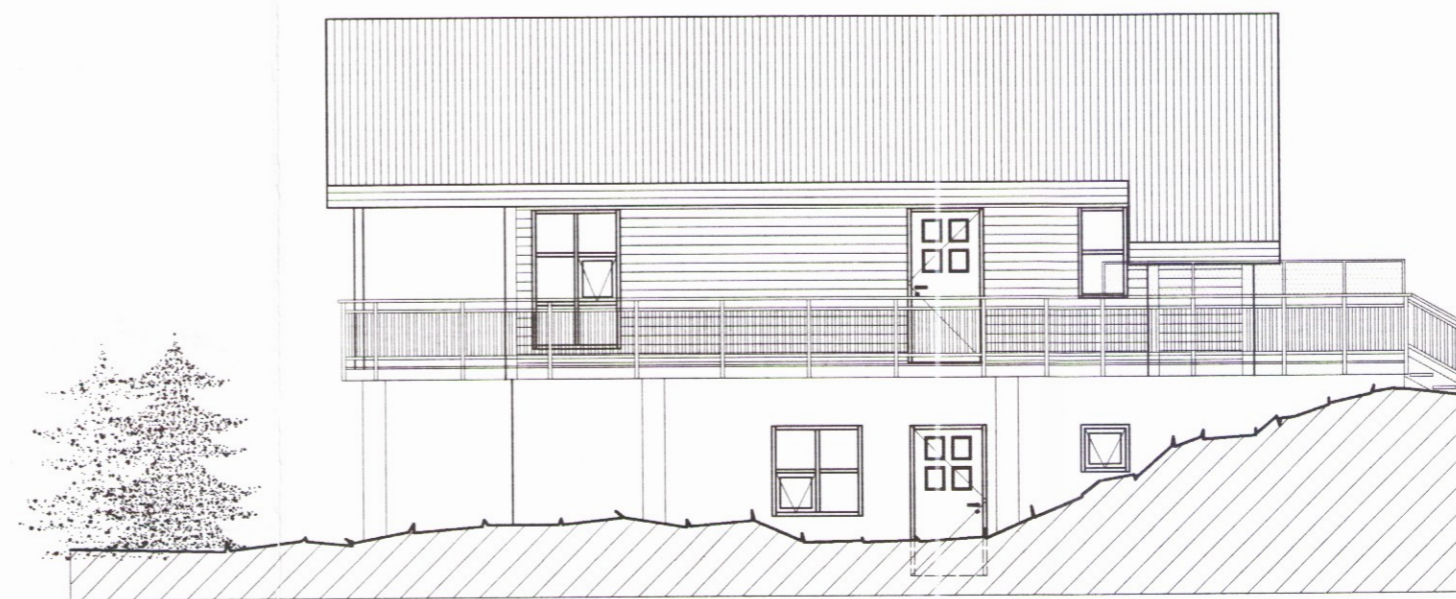

SUDURHLID

SUMARHÓS ER STAÐSETT Á LÖÐ C1, ÁSATÚNI HRUNAMANNAREPPI. LÖÐARSTÆRD OG STAÐSETNING SUMARHÓSS ER EKKI NÁKVEM STAÐSETNING EN VERÐUR ENÐANLEGA STAÐSETT AF BYGGINGAFULLTRÁ. SUMARHÓSID ER 1. HÉÐAR TIMBURHÓS MED GEYMSLULOFTI. HEITT OG KALT VATN OG RAFMAGN ER Í HÓSINU.

FRÆRENSLI ER LEYTT Í VIDURKENNDA ROTÞRÓ ÁSAMT SITURLÖGN AD HENNI. STAÐSETNING ROTÞRÓAR OG SITURLAGNAR SKAL GERÐ Í SAMRÁÐI VID BYGGINGAFULLTRÁ.

SÖRÞ SKAL LOSAD Í SÖRÞGÁM SEM STAÐSETTUR ER Í SAMRÁÐI VID BYGGINGAFULLTRÁ.

HÓSID ER GRUNÐAD Á STAÐSETÞIAR UNDIRSTÖÐUR. BURÐARVIRKI ER SAMKVEMT SKURDMYND. VEGGIR ERU EINANGRÁÐIR MED 4" STEINULL, LOFT OG GÓLF MED 5" STEINULL. GLER ER 2-FALT EINANGRUNARGLER Í TREFFAMMA. HÓSID ER KLETT AD UTAN MED FOAVARINNI VIDARKLEÐNINGU. ÞAKKLEÐNING ER PLASTLÖGD STÁLKLEÐNING. SÖKKUL ER POKAÞÓSSADUR.

STÆRÐIR:	1130.0 M2
BRÖTTOFLÖTUR HÓSS:	56.5 M2
SUMARÞÓSSADUR:	22.5 M2
GEYMSLULOFT:	1.5 M2
ÓTIGEYMSLA:	52.5 M2
KJALLARI:	11.0 M2
VERND:	111.9 M2
PALLUR:	290.7 M3
HEILDARRÓMMÁL:	CA. 2028 M2
LÖÐARSTÆRD:	0.056
NÝTINGARHLUTFALL:	

- (HST) : HANDSLÖKKVITEKI
- (RS) : REYKSKYNJARI
- BO : ÞJÓRGUNAROP
- RM : RAFMAGNSMEIUR

1) BREYTT 21.06.00	DKK	
INNRETTING KJALLARA BREYTT		
Sumarhús, lóð C1, Ásatúni		
Hrunamannahreppi		
GRUNNMYNDIR, SNID		KVARDI: 1:100
OG ÚTLITSMYNDIR		KVARDI: 1:100
DAGS.: 10.03.00		STADF. BURÐARÞOL
HANNAD: JL	TEIKNAD: DKK	YFIRF.:
ALARK arkitektar sf.		HAMRABORG 7 200 KÓPAVOGI SIMAR 564 1137 OG 354 5244 FAX: 564 4433 alark@arkitek.com KT: 501193-2409
JAKOB EMIL LINDAL ARKITEKT FAI KT: 05957-3229 KRISTJAN ÁSGERSSON ARKITEKT FAI KT: 140906-3309		02

0912