

Teikningin er samþykkuð.

Samþ. 29.10.2002

BYGGINGARFULLTRÚI
BLÁSKÓGABYGGÐAR

Hanna Þ. Gunnarsdóttir

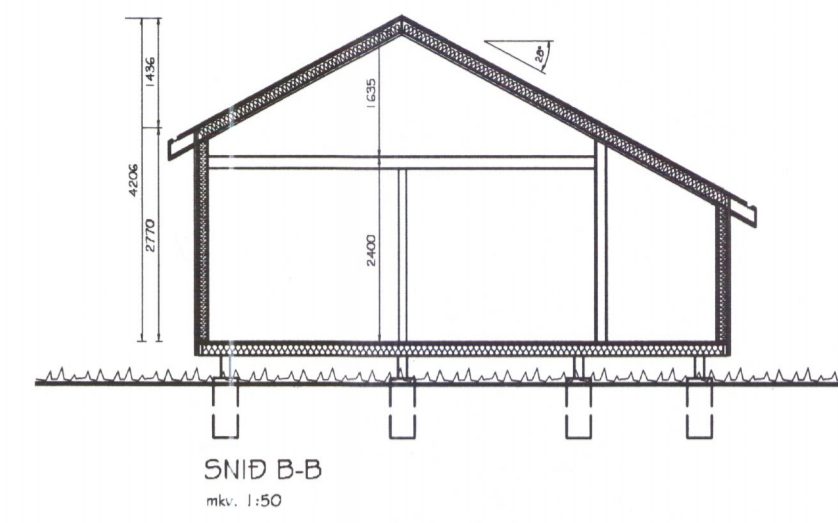
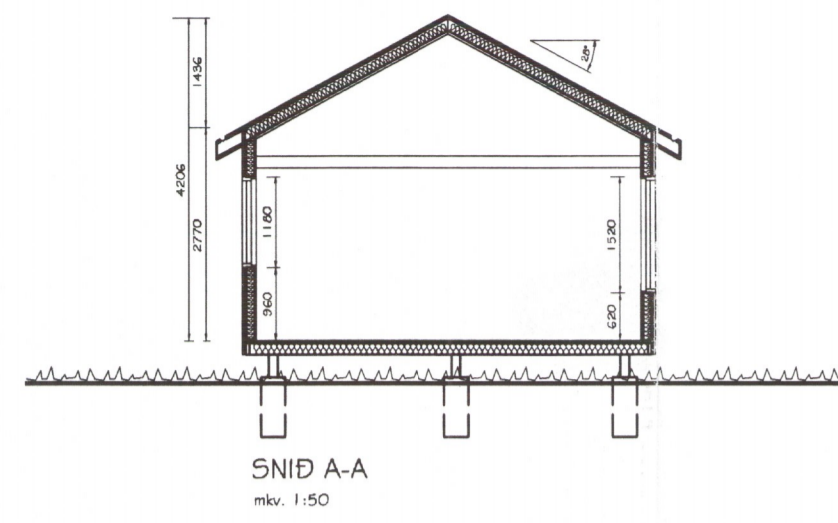
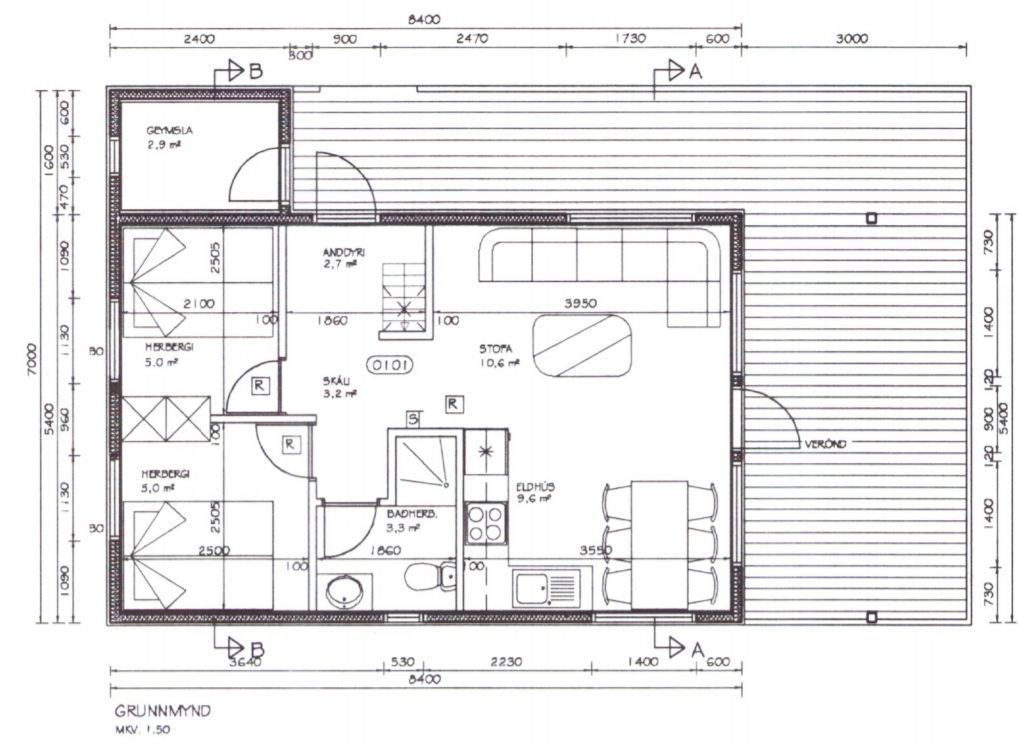

BYGGINGARLÝSING:
HÚSIÐ ER BYGGT ÚR TIMBRI Á HEFÐBUNDINN HÁTT. DREGARAR HVÍLA Á STEYPTUM ÞVERBITUM. GÓLF, VEGGIR OG ÞAK ER EINANGRAÐ MED 125 MM STEINULLAREINANGRUN. GÓLFBITAR ERU 50X150 MM, ÚTVEGGJAGRIND ER 50X125 MM OG SPERRUR ERU 50X200 MM. YSTA KLÆÐNING ER LÁRÉTT PANILKLÆÐNING. AÐ INNAN ERU VEGGIR OG LOFT KLÆDD MED GRENIPANIL. Á ÞAKI ER ÞAKSTÁL Í JARÐLIT. HÚSIÐ TENGIST NEYSLUVATNI ÚR VEITU SVÆÐISINS. SETJA SKAL A.M.K. 1500 LÍTRA, ÞRIGGJA HÓLFA ROTÞRÓ VIÐ HÚSIÐ. ALLUR FRÁGANGUR HENNAR SKAL VERA Í SAMRÆMI VIÐ KRÖFUR HEILBRIGÐISYFIRVALDA. HÚSIÐ SKAL STAÐSETJA Í SAMRÁÐI HÚSEIGANDA OG BYGGINGARFULLTRÚA.

STÆRÐIR: 45,4 M² 158,2 M³

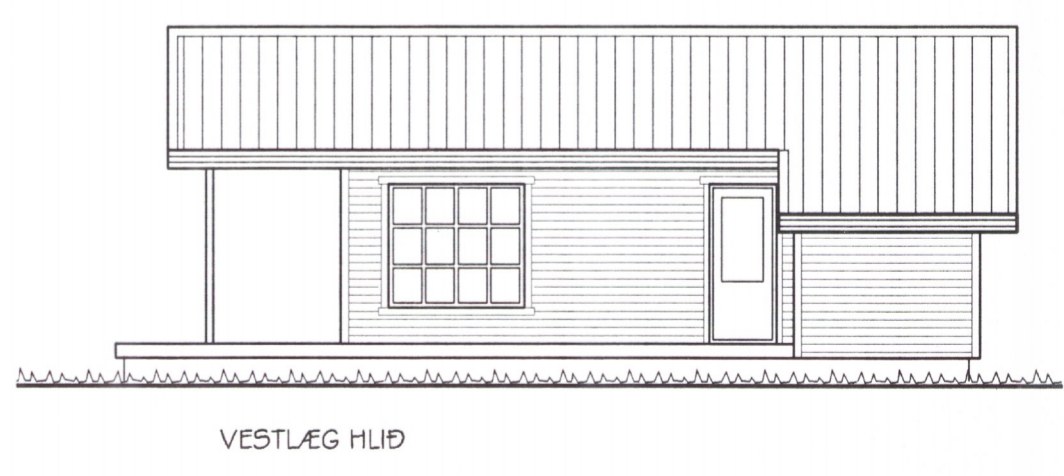
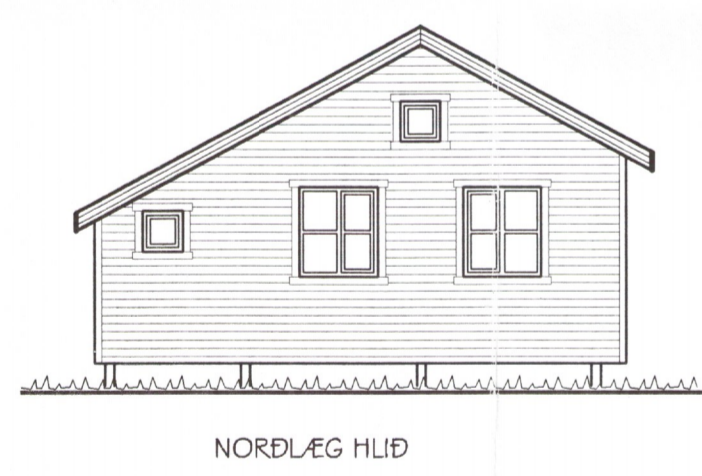
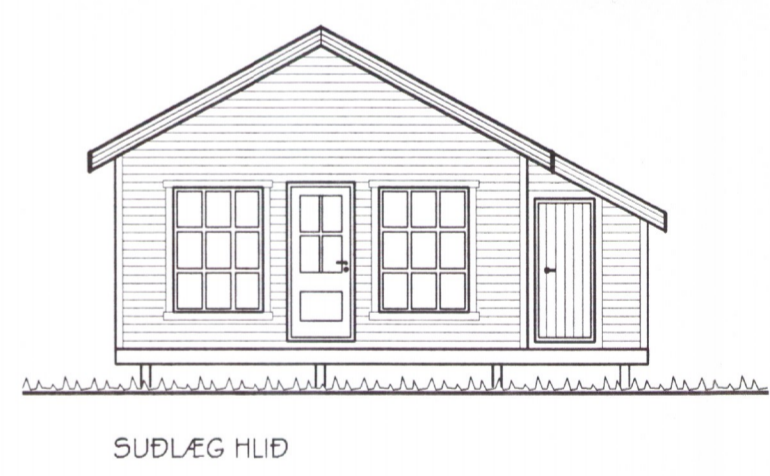

Br. nr.	Dags.	Af.	Breyting
Ⓐ			
Ⓑ			
Ⓒ			
Ⓓ			

**TEIKNISTOFAN
TORGID**
RÁÐGJÖF - HÖNNUN - EFTIRLIT

ARMÖLI 36, 108 REYKJAVÍK, Sími 568-8866, FAX 568-8878
Þorsteinn Friðþjófsson, Magnús Þ. Guðmundsson,
byggingateknifræðingur, innanhússarkitekt.
Kt. 211055-5299 Kt. 240654-5559

FRÍSTUNDAHÚS
VÍKURHOLT 15, REYKJAVÖLLUM
BISKUPSTUNGUM, ÁRNESSÝSLU

Teikningarheiti: GRUNNMÝND, SNID
ÚTLIT

Dags. 16.10.2002. Kvarði 1:100
Hannað þF Teiknað þF Samþ. *[Signature]*
Verknr. 02-226 Teikn.nr. 102 Breyt.nr.