

Samþykkt

30 JAN. 2007

Hálmur Gunnarsson
Byggingarfulltrúi uppsveita Árnessýslu



SUÐUR

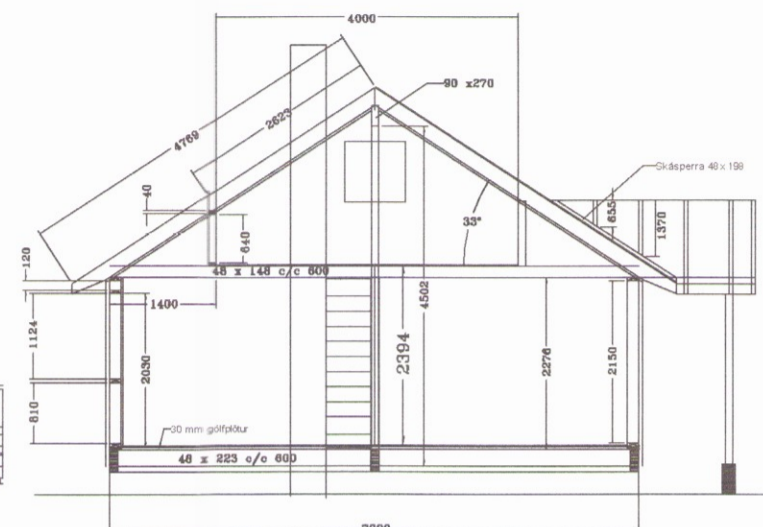

SNID A-A

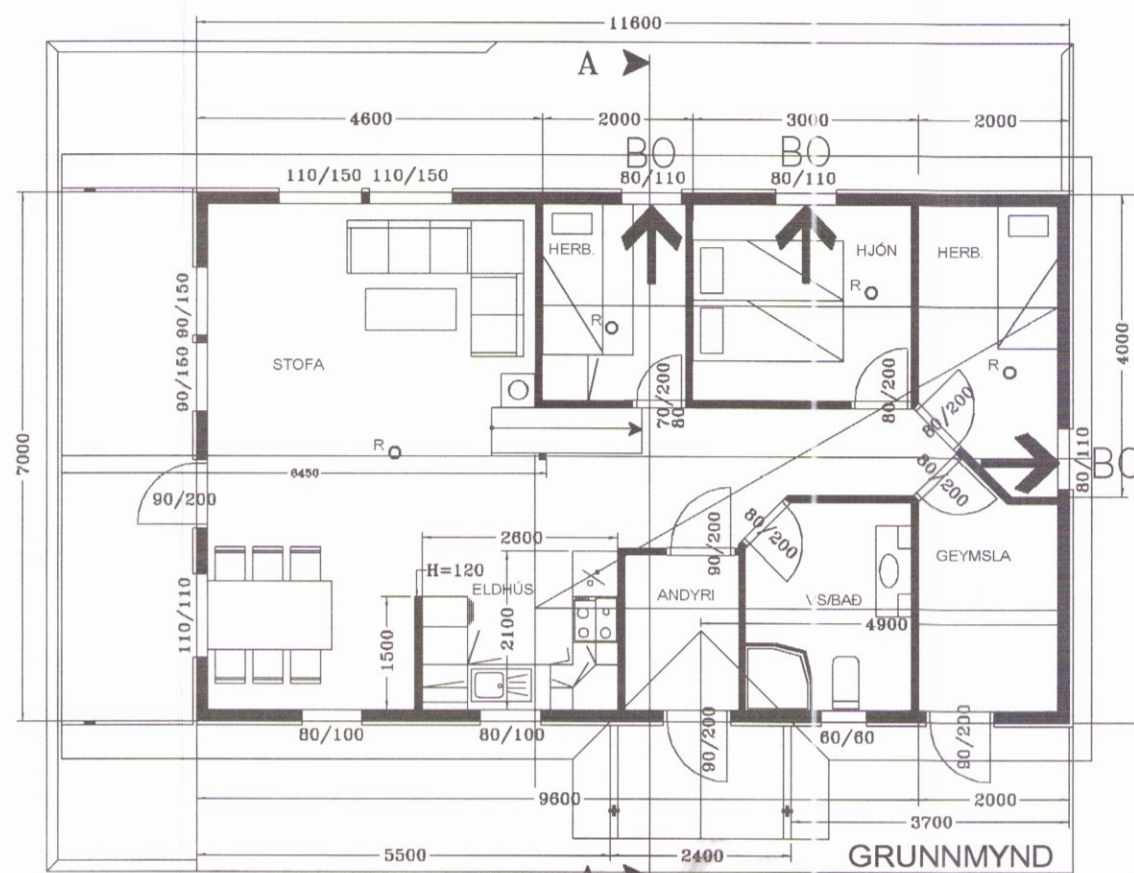

GRUNNMYND



NORÐUR



VESTUR

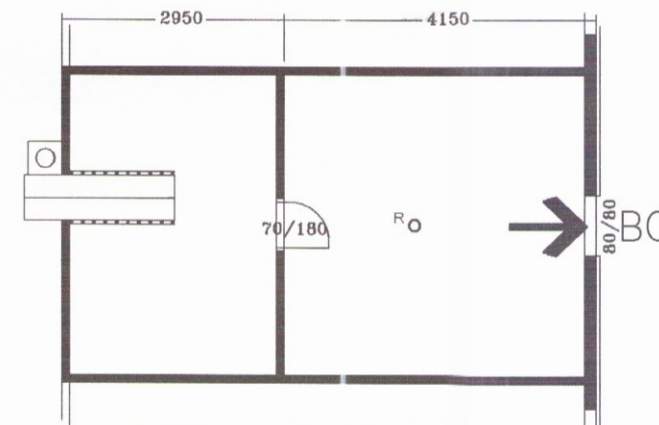

SVEFNLOFT, GRUNNMYND



AUSTUR

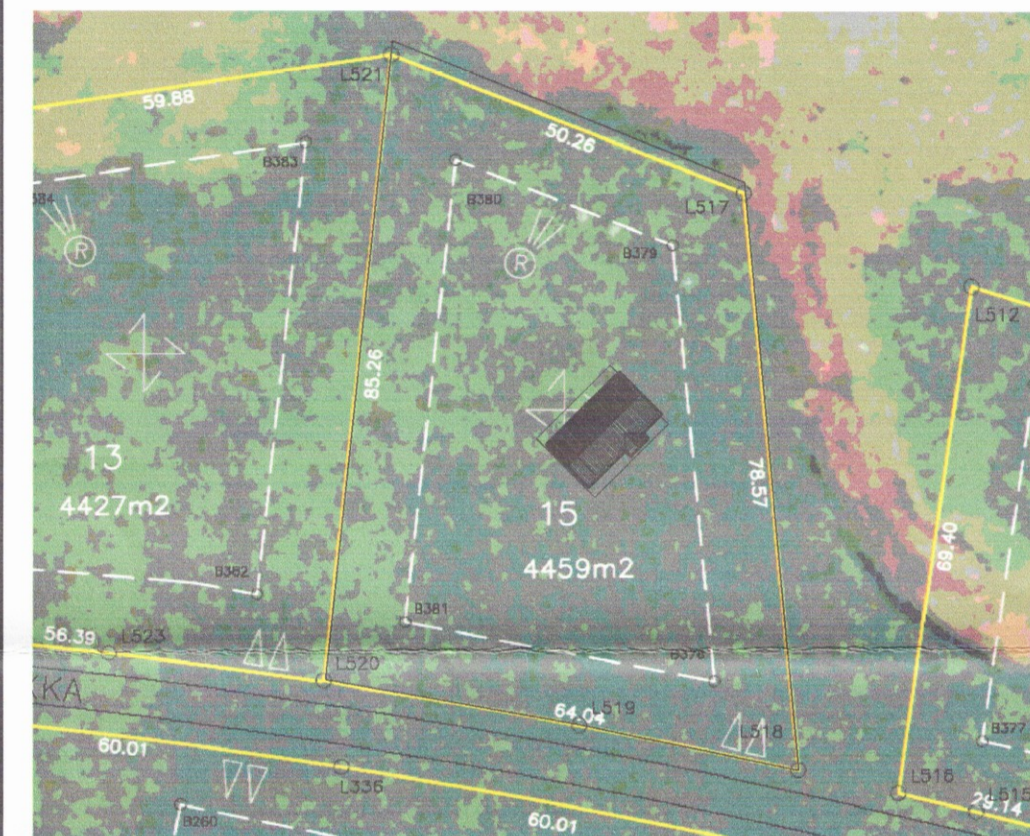

AFSTÖÐUMYND MKV 1:1000

HNITASKRÁ

LÖÐARMARK
L517 X = 40328.967 Y = 400409.587
L518 X = 40336.204 Y = 400391.360
L519 X = 40337.261 Y = 400337.395
L520 X = 403273.417 Y = 400343.432
L521 X = 403282.296 Y = 400428.227

BYGGINGARREIÐUR
B378 X = 403325.133 Y = 400343.373
B379 X = 403319.581 Y = 400402.567
B380 X = 403290.844 Y = 400414.045
B381 X = 403284.197 Y = 400351.561

Flatarmál löðar = 4459,0 m²

HNITAKERFI: ISNET93
Gert skv. málblaði.

BYGGINGARLÝSING

Húsið er 81,2 m² að grunnfleti, timburhúsið byggt á staðnum.
Undirstöður eru steyptr þverbitar undir húsi og forsteyptir kubbar undir verönd.
Gólfbitar eru 48x223 c/c 60 cm koma á milli límré bita ofan á steypa bita
Gólf er einangrað með 125 mm steinull og klætt með 22 mm vatnsvörðum sponaplötum.
Útveggir eru úr 48x148 grindarefni, klætt með krossvið að utan og gegnvarni vatnslæðningu.
Útveggir eru einangraðir með 150 mm steinull og klæddir að innan með furupanel.
Í þaki er burðabiti úr límré, sperrur úr 48x198. Þak er einangrað með 200 mm steinull, klætt að utan með súð og lituðu þakstáli og að innan með furupanel.
Innan við einangrun kemur rakavarnarlag úr þólplasti
Koma skal fyrir handskókkvitækjum við útdyr og reyskynjara í hverju herbergi.

GRUNNMYND, SNID OG ÚTLIT



Tlf.53771540 pb 96, 5594 Sk?nevik

GERÐ 125+

EFNI

SAMB.

MELIKVARDI

125- SPEGILMYND

1 : 100

08.12.05 / 28.12.05

Nr.	Breytingar	Dags.	Nr.
-----	------------	-------	-----

LÆKJARBREKKA 15
Í LANDI SYÐRI-BRÚAR

MELIKV.
1:100
1:1000

FRÍSTUNDAHÚR, GERÐ 125+
GRUNNMYND, ÚTLIT OG SNID
STAÐ/ERÐ TEIKNING FRÁ FRAMLEIÐANDA HÚSSINS

SAMÞ.
SAGSETT
28.12.2006

RÁÐBARDUR SF.
RÁÐGJÖF OG VERKFR/ÆÐIÞJÓNUSTA

TEIKNING NR.
SBL15101

SÍMAR: 455 2511 OG 892 8296. FAX: 455 2509