

Samp. 23.03.2004
 BYGGINGARFULLTRÚI
 GRÍMSNES OG GRAFNINGSBREPPI
 Hilmur Einarsson

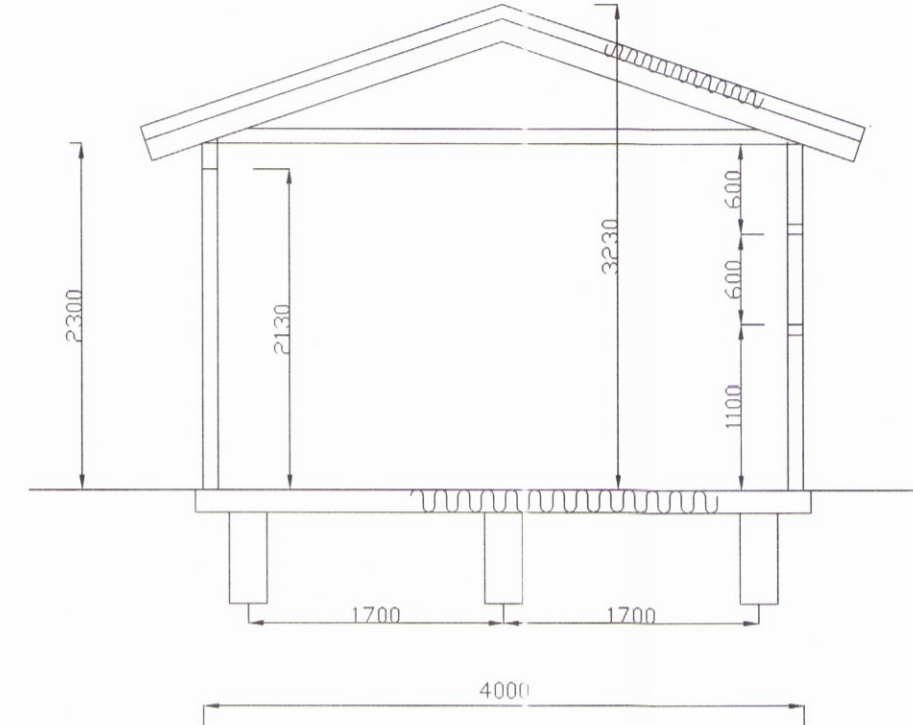
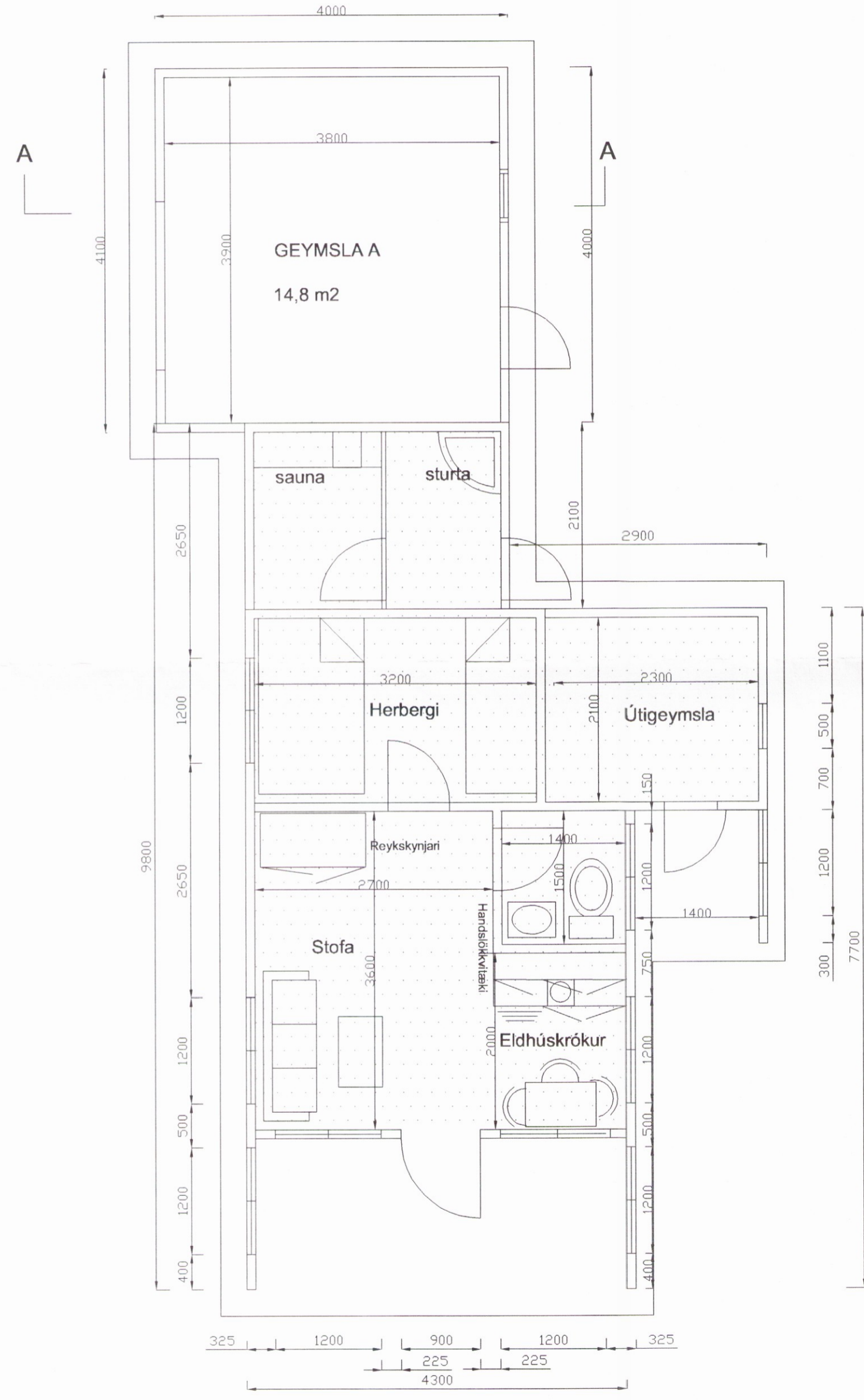

BYGGINGARLÝSING

UPPBYGGING
 Undirstöður steypar súlur $\varnothing 30$; burðarbitar $2 \times 2 \times 8$; gólfbitar 2×6 c/c 60 útveggjagrind 2×5 hefl c/c 60; sperrur 2×6 c/c 73. Öll ónefnd mál eru í mm.
 Grind er stífuð með 12 mm rakavörðum krossvið heilklaeddum í lfm.

KLÆÐNING
 Að innan er 12 mm grenipanill á veggjum og lofti; gólf er klætt 19 mm spónaplötum U313 milli klæðninar og grindar kemur rakavarmdúkur; einangrun steinull 5" kemur í gólf, útveggi og þak. ATH að steinullin falli þétt upp að panil að innan.

Að utan eru útveggir klæddir 21 mm kúprtri vatnsláningu; B-vöm á þaki er bárujám. Neðan á gólfbita kemur 12 mm krossviður rakavarinn.

STÆRDIR
 Grunnfötur geymslu A (brúttó) = 16,4 m² br
 Heildarrúmmál = 42,7 m³ br.

GEYMSLA A
 Sumarbústaður í landi Kiðjabejrgs
 L'OD nr. 55

EIGANDI: Jóhann Friðbjörnsson

BYGGJANDI: **JÓHANN FRIDBJÖRNSSON**
 Egilsgötu 22
 s. 551 2240 gsm 893 9899

TEIKNAD: HS fyrir SRH

SAMÞYKKT: *Alfari Lagmanstj. 090557-2389*

DAGS: 16.03.2004 KVARÐI: 1:50

GRUNNMYND SNID 1