

Samb. 27.08.2002

BYGGINGARFULLTRUI  
GRÍMSNES OG GRAFNINGSHREPPS

Hilmar Einarsson

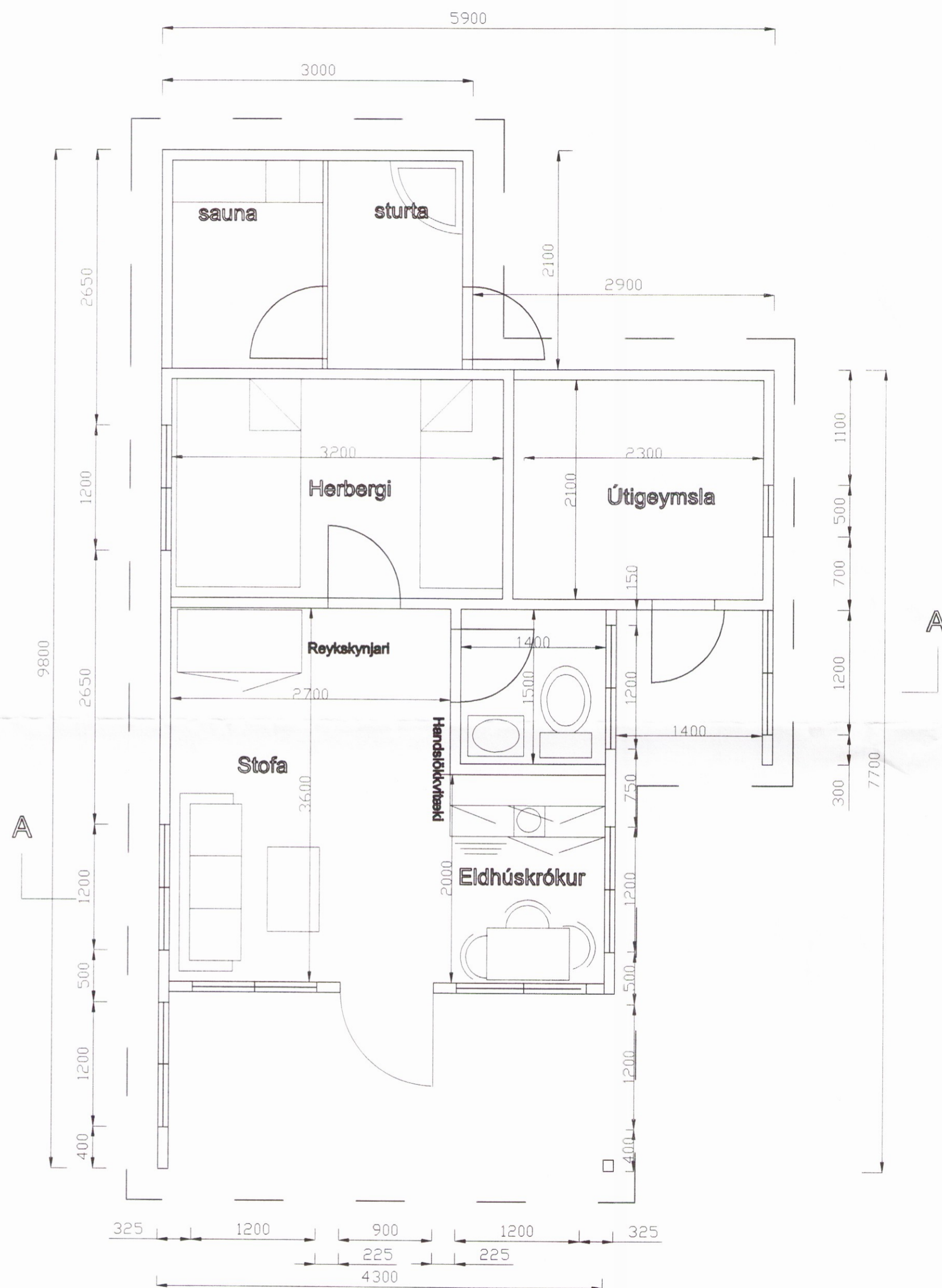

GRUNNMYND 1:50

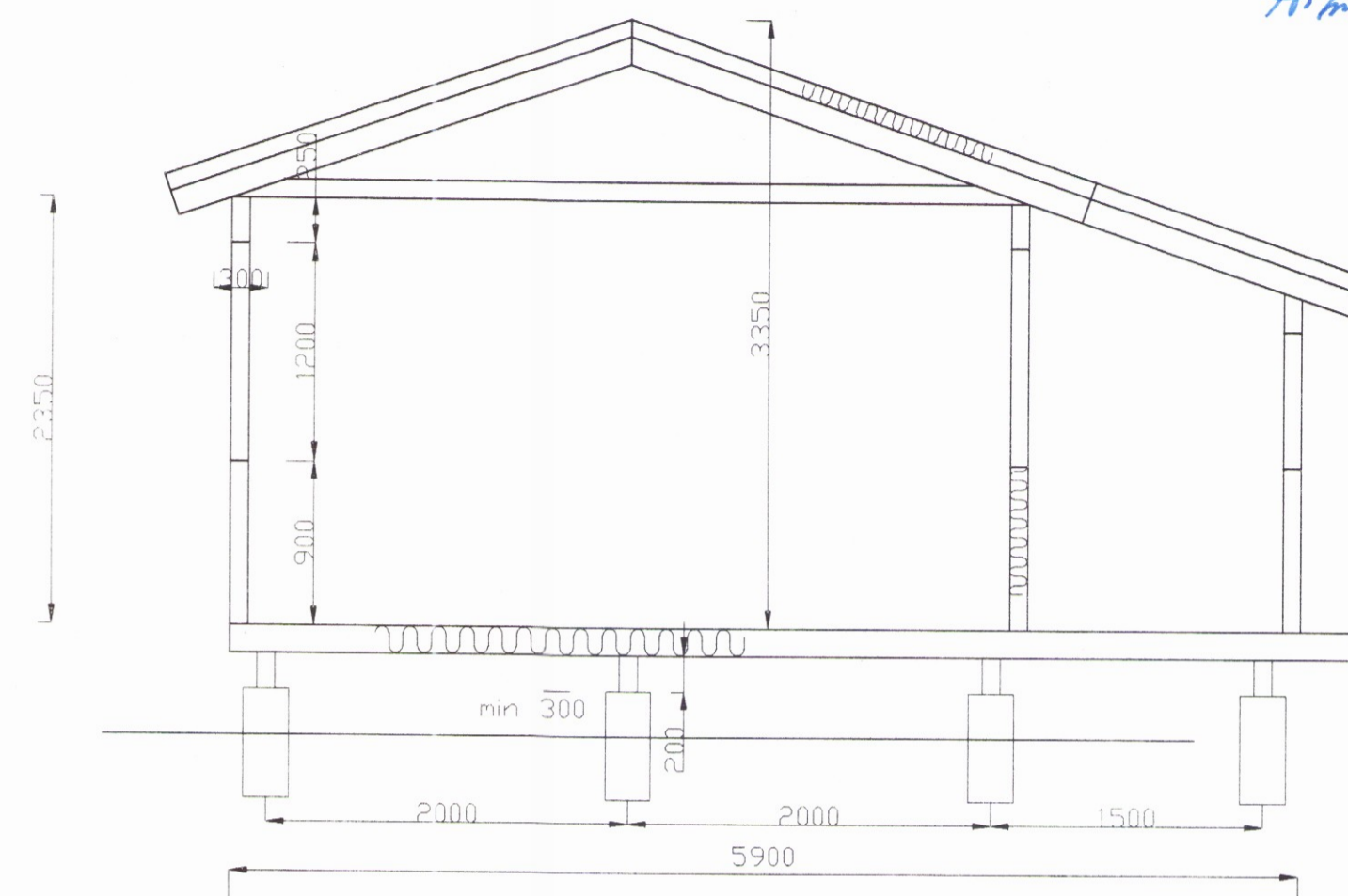

SNID A-A 1:50

#### UPPBYGGING

Undirstöður steiptar súlur  $\varnothing 30$ ; burðarbitar  $2 \times 2 \times 9$ ; gólfbitar  $2 \times 8$  c/c 60 útveggjagrind  $2 \times 5$  hefl c/c 60; sperrur  $2 \times 6$  c/c 73. Öll ónefnd mál eru í mm. Grind er stífuð með 12 mm rakavörðum krossvið heilklæddum í lfm.

#### KLÆÐNING

Að innan er 12 mm grænipanill á veggjum og lofti; gólf er klætt 19 mm spónaplötum U313 milli klæðningar og grindar kemur rakavarnardúkur; einangrun steinull 5" kemur í gólf, útveggi og þak. ATH að steinullin falli þétt upp að panil að innan.

Að utan eru útveggir klæddir 21 mm kúptri vatnslæningu; B-vörn á þaki er bárujám. Neðan á gólfbita kemur 12 mm krossviður rakavarinn.

#### STÆRDIR

Grunnflötur húss = 35,8 m<sup>2</sup> br; nettógrunnflötur = 32,08 m<sup>2</sup>; heildarrúmmál = 102,03 m<sup>3</sup> br.