

Röðulsgata 1, Bláskógabyggð, Landnr: 167692 Staðgr: xxxx-xxxx  
Stærðir:  
Sumarhús Mhl. 01 fyrir stækkun 17,5m<sup>2</sup>, rúmmál 57,8 m<sup>3</sup>  
Sumarhús Mhl. 01 eftir stækkun 55,9m<sup>2</sup>, rúmmál 187,3 m<sup>3</sup>  
Stækkun Mhl. 01 38,4m<sup>2</sup>, rúmmál 129,5 m<sup>3</sup>  
Geymsla Mhl. 02 7,6m<sup>2</sup>, rúmmál 20,2 m<sup>3</sup>  
Alls Mhl.01 og Mhl.02 63,5 m<sup>2</sup> rúmmál alls 207,5 m<sup>3</sup>  
Nýtingarhlutfall 63,5 / 5000m<sup>2</sup> = 0.013 Lóð=5000 m<sup>2</sup>

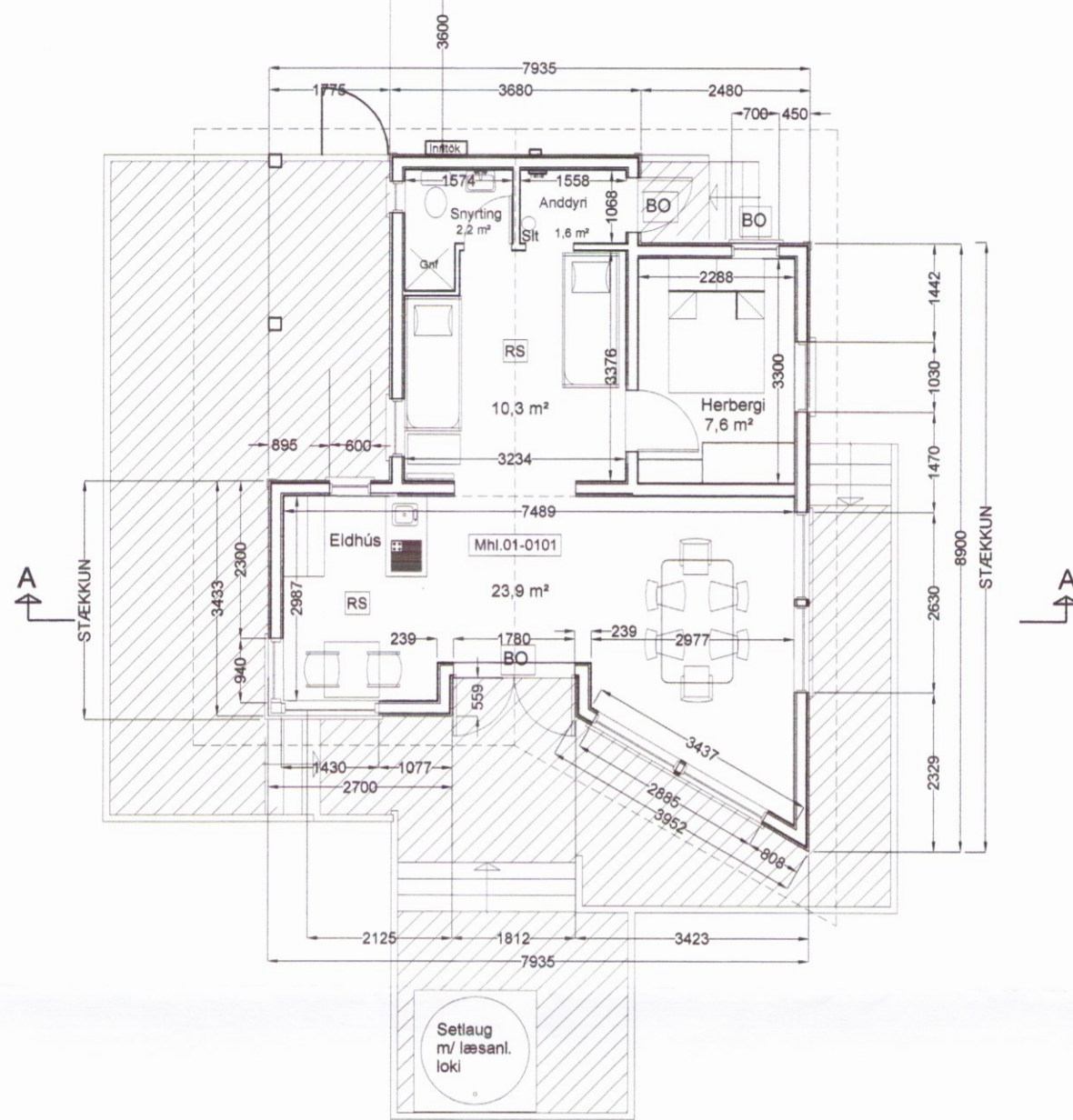

GRUNNMYND MHL. 01 og MHL 02  
1:100

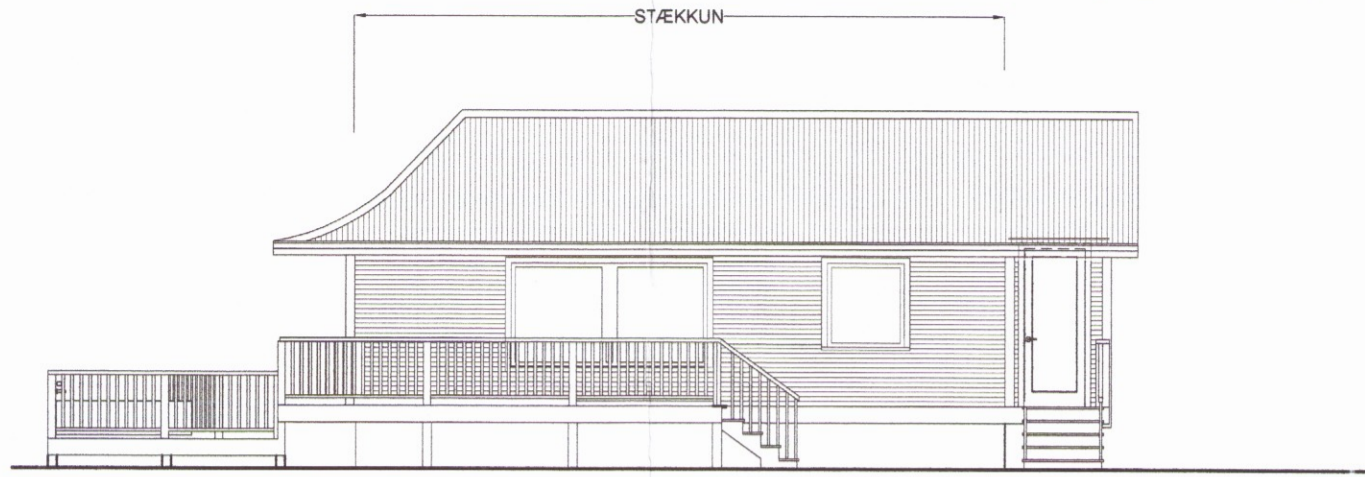

AUSTURHLÍÐ, 1:100

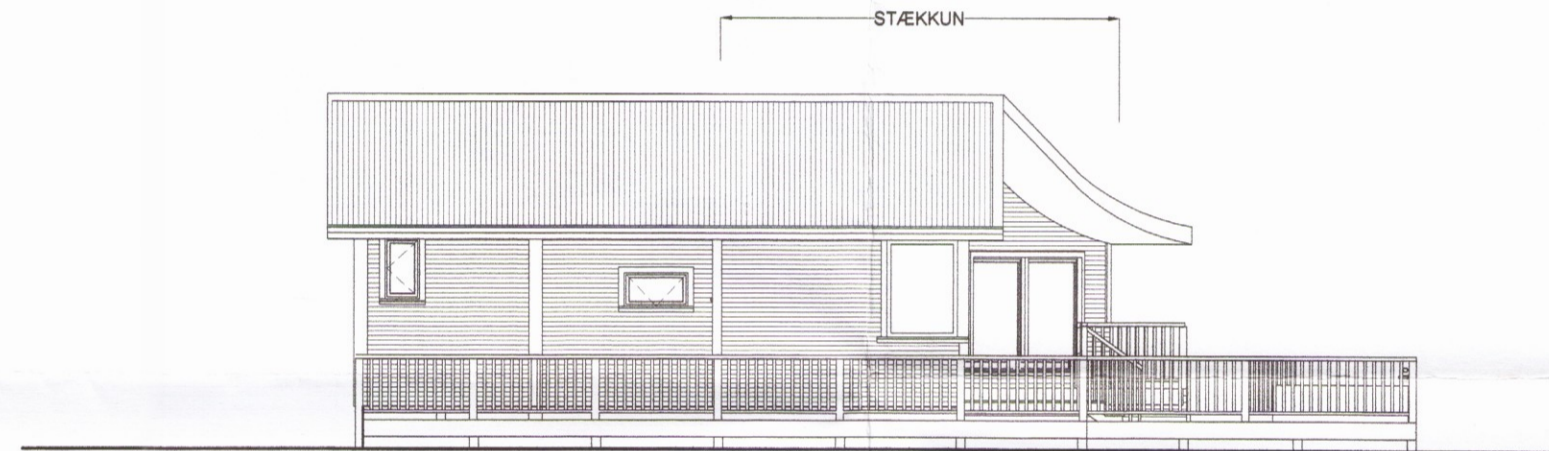

VESTURHLÍÐ, 1:100

ÚTIGEYMSLA MHL. 02

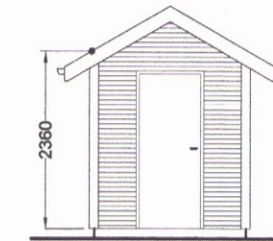

SUÐURHLÍÐ, 1:100

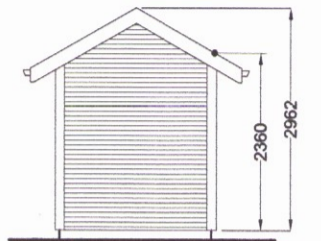

NORÐURHLÍÐ, 1:100

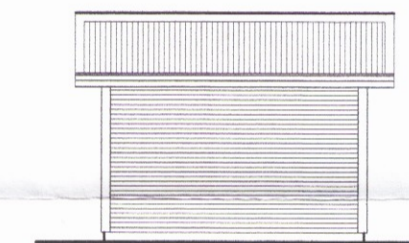

VESTURHLÍÐ, 1:100

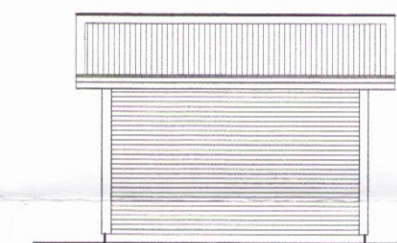

AUSTURHLÍÐ, 1:100



SUÐURHLÍÐ, 1:100

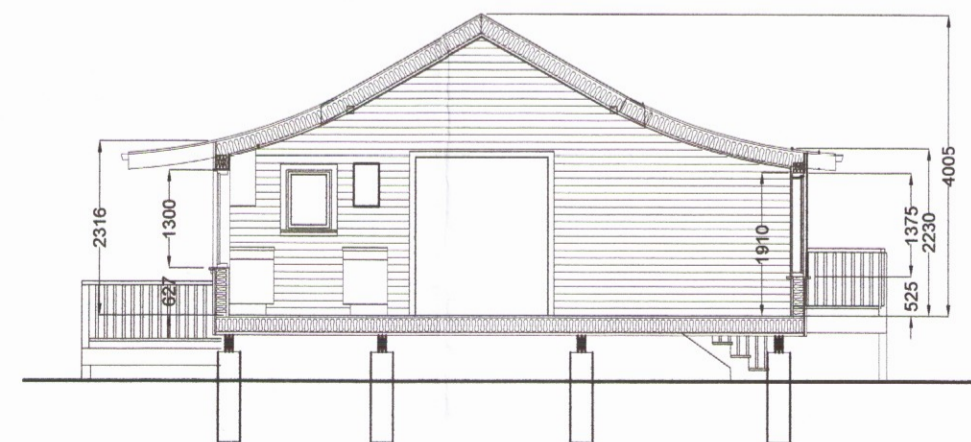

SKURÐUR A, 1:100



NORÐURHLÍÐ, 1:100

ATH: Matshluti 01 var á áður samþykktum uppdráttum Matshluti 02.

BYGGINGAR OG  
BRUNAVARNALÝSING:

Húsið er timburhús á steyptum undirstöðum. --- Gólf er einangrað bitagólf 50 x 200 mm. Grind í útteggjum er 45 x 145 mm með 150 mm steinrullareinangrun og klædd að utan með 12,5 mm VL-krossvið sem er 16 PAM (z=8,0) og vindvarnalagi, síðan lektum og timburklæðningu í fl. 2. í brúnum lit. --- Að innan eru útteggir með rakavarnalagi, 1100 PAM, þá lagnagrind 28 mm, og 13 mm panelklæðningu í fl. 2. --- Þaksperrur eru úr tré, 45 x 225. Í sperrubíl kemur 200 mm steinullareinangrun með vindpappa ofan á. Þakið er klætt að ofan með 25 mm borðaklæðningu, og loks bárujarni í ljósum lit í fl. T. Þakið er útoftað með tveimur 32 mm götum með flugnaneti í hverju spennubili. --- Gluggar eru úr tré, gler í gluggum er tvöfalt K-einangrunargler með argongasi. --- Innveggir eru úr trégrind 45 x 70 mm einangraðir og klæddir með panelklæðningu í fl. 2. --- Vatns og rafagnir eru innan við rakavarnalagi í útteggjum og loftum. Upphitun er með ofnum og lokuðu vatnshitakerfi. --- Handslökkvitæki skal staðsett við útgang. --- Í mannvirkjalögum og skv ÍST 67:2003 skal tryggja með viðeigandi viðurkenndum blöndunar- og stýritækjum að hiti neysluvatns og baðvatns fari ekki yfir 65°C á töppunarstað. Vatnshitastig í baðherbergjum skal ekki vera svo hátt að hætt sé á húðbruna. Setlaug skal vera með læsanlegu loki. Geymsla mhl.02 er reist á steyptum undirstöðum á malarfyllingu, óeinangruð og með trégólf. Burðarvirki úr úr timbri og bárujarn á útteggjum og þaki.

Skýringar:  
BO = Björgunarp  
RS = Reykskynjari  
Gnf. = Gólfniðurfali  
St. = Handslökkvitæki  
Snjógrindur komi á þakkanta við innganga,  
þar sem það á við

**M.V.M**  
MANNVIRKJAMEISTARINN EHF  
Laxalind 2, 201 Kópavogi  
stefanlax2@simnet.is GSM:848-1316  
RÖÐULSGATA 1, BLÁSKÓGABYGGÐ  
Grunnmynd, útlit og skurður 1:100  
Kópavogi 10.03.2013 010251-4359  
Verkefni nr. 0494 Teikning nr. 0494-MVM-1002