

Grunnmynd

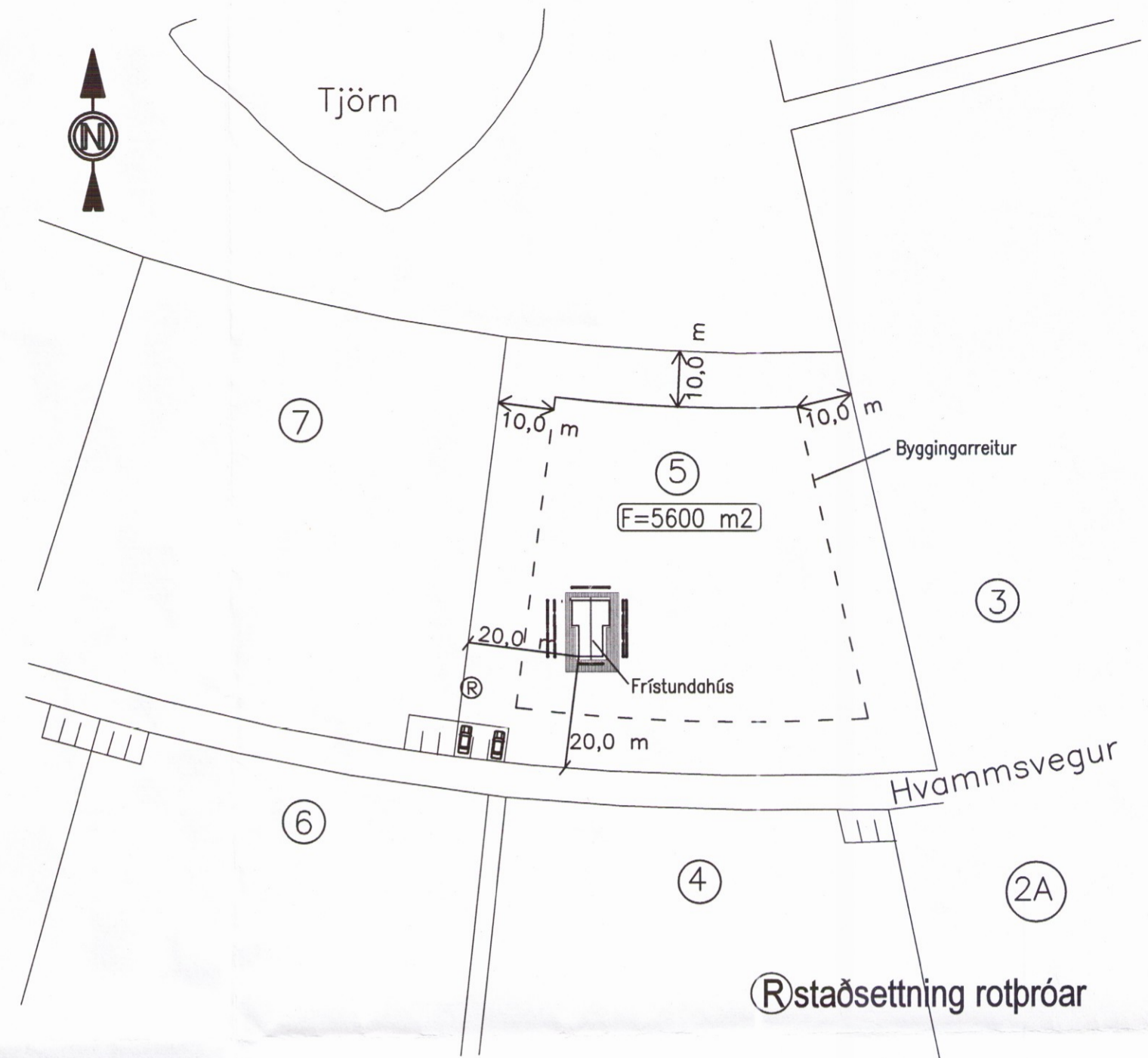

Ⓜ staðsetning rotþróar



SUÐURHLIÐ

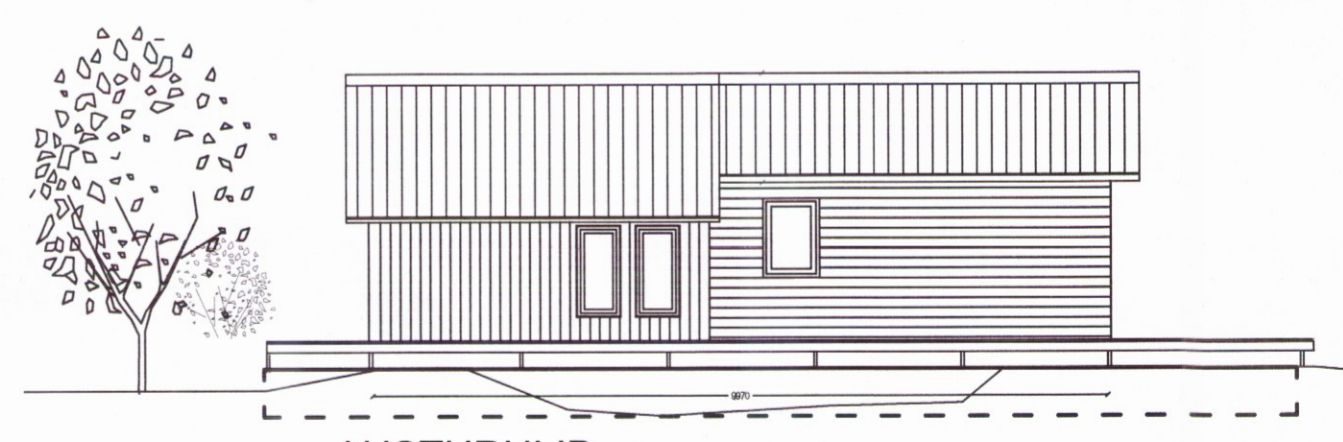

AUSTURHLIÐ

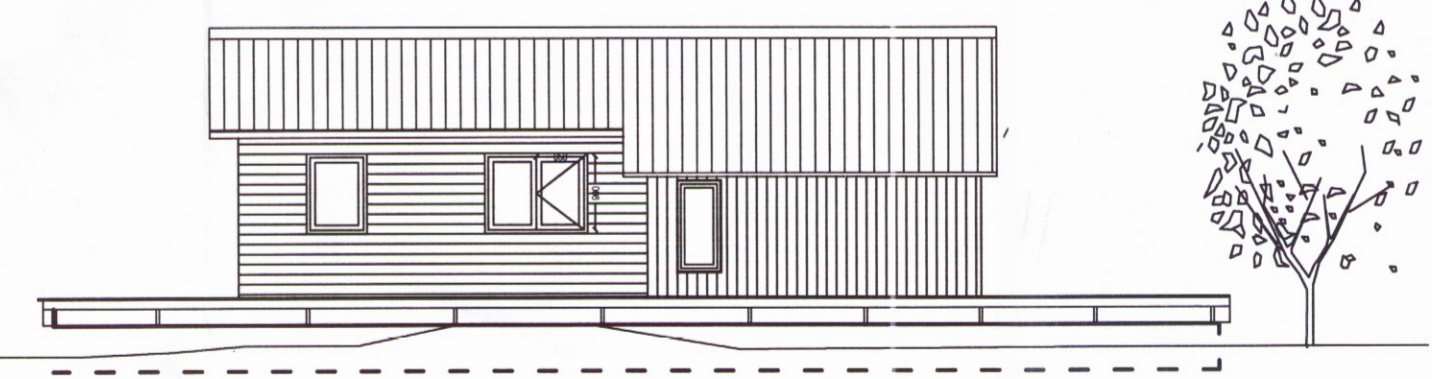

VESTURHLIÐ

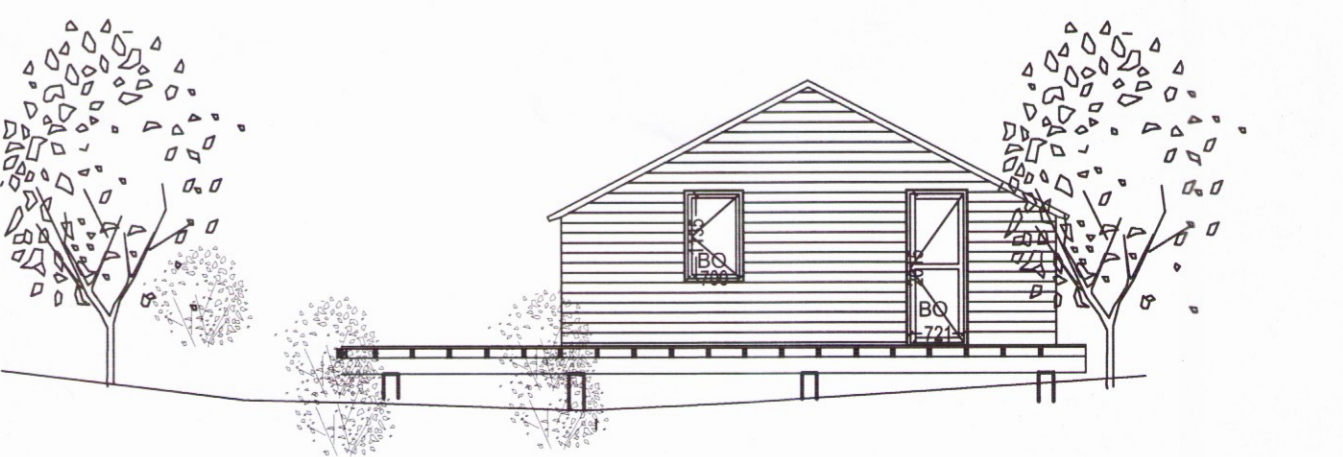

NORÐURHLIÐ

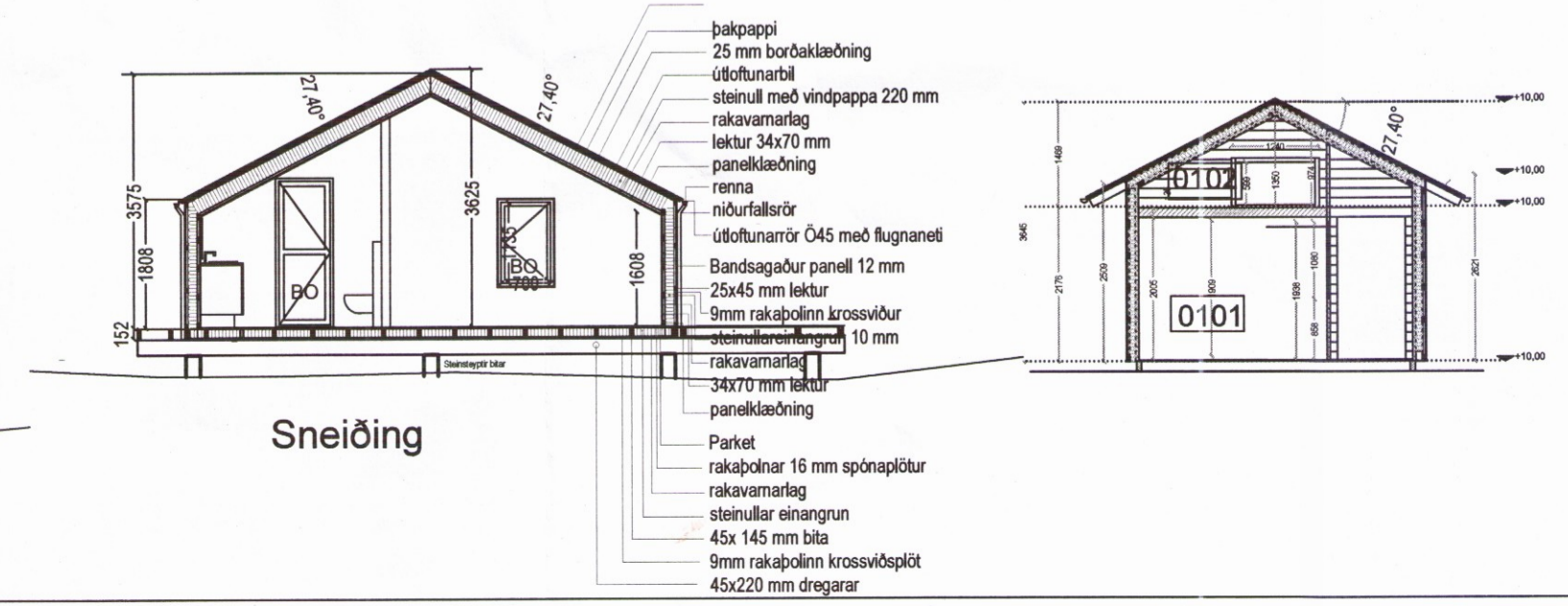

Sneiðing

**BYGGINGARLÝSING :**  
**HVAMMSVEGUR 5**  
**Viðbygging :**

Húsið er byggt á uppfyllingu með steinsteypa bita lárétt ofan á uppfyllingu sem eru burðastoðir hússins.

Þak; Þak 225x45 mm sperrur borðklæddar þakpappi og bárujárn. Útlöftun, vindpappi, 220mm einangrun, rakavarnarlag og 45 mm lektur, 12 mm panelklæðning.

**Burðagrind:** 45x145 klædd með 9mm krossviðspötum 25 mm listar láréttir 12 mm bandsagaðri borðklæðning  
 Að innan panelklæðning grind 45x70 mm rakavarnarlag 100 mm steiull.

**Gólf:** Dregarar 45x220 mm ofaná steinsteypa bita ofaná dregara 45x145 mm lokist að neðan með 9mm krossviðspötum síðan steinullamottur, rakavarnarlag og rakapólinn spónaplötur parket.

Gluggar timburgluggar með harðvið í opnanlegum fögum.  
 Klæðning innanhúss flokkur A2  
 Stærð:  
 Núverandi hús 23,6 m²  
 Viðbyggingin 30,8 m²

Samtals 54,4 m²

Reykskynjarar í herbergjum  
 Slökkvitæki í anddyri

Landnúmer 209468  
 Matshlutanúmer 01

Kólnunartölur leyft hámark  
 Ti > 15°C Ti 5°C  
 Þak; 0,15 0,25  
 Útveggur; 0,25 0,30  
 Gluggar; 1,7 2,0  
 Hurðir; 1,7 2,0  
 Gólf; 0,20 0,25  
 útv.meðalt 0,80 1,10

Útgáfa Dagssetning Lýsing: *Þinnur Þórn* Teiknad af Samþykkt

**á stofunni arkitektar**  
 Bergstaðastræti 10. Rvk. Sími: 551 1460. [stofna@stofunni.is](mailto:stofna@stofunni.is)

Finnur Björgvinsson, arkitekt FAI KF: 180946-3069  
 Hilmar Þór Björnsson, arkitekt FAI KT: 280845-3109

Verkheiti: **HVAMMSVEGUR 5**  
 Grímsnes- og Grafingshreppur

Dagssetning: 22.03..2016  
 Kvartí: 1:100 og 1:1000  
 Hannad/teiknad:  
 Samþykkt:  
 Skýring: Grunnmynd, útlit, sneiðing og afstöðumynd  
 Kennitala: 660589-1399

Síð: 2/12-verk10-12 Hvammsvegur 5/1 Okkar Teikningar/Framdrög - Skissur/viðbygg BAGSU 02.03.2016...dwg

Verknúmer: 10-12  
 Teiknúmer: **A-BAGSU 0.001** Útgáfa: 1030