

AFSTÖÐUMYND
 MKV. 1:2000

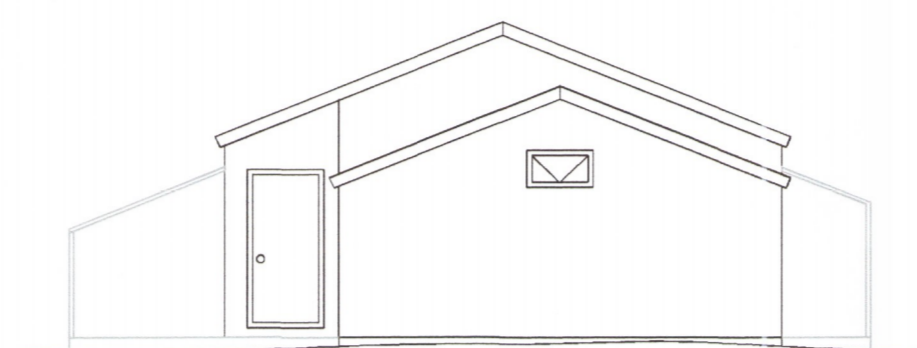

ÚTLIT SUÐVESTUR
 MKV. 1:100

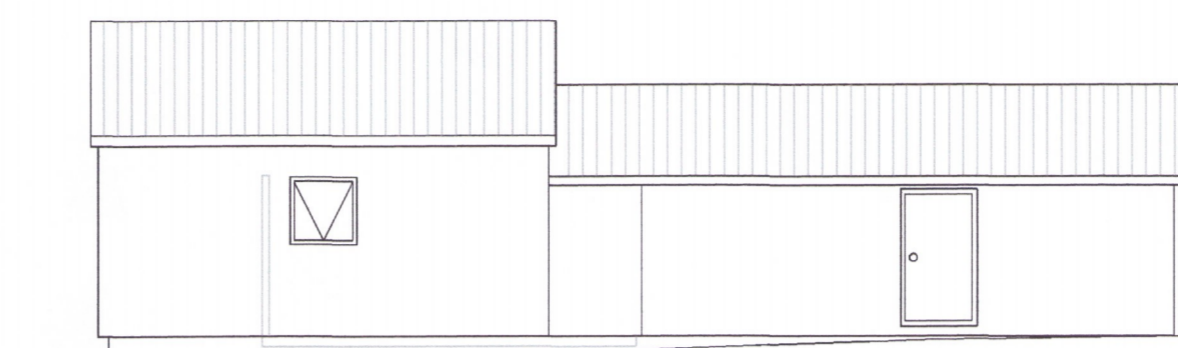

ÚTLIT NORÐVESTUR
 MKV. 1:100

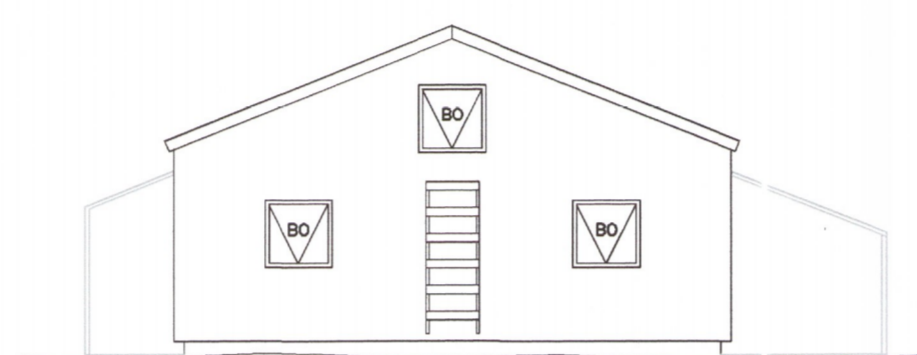

ÚTLIT NORÐAUSTUR
 MKV. 1:100

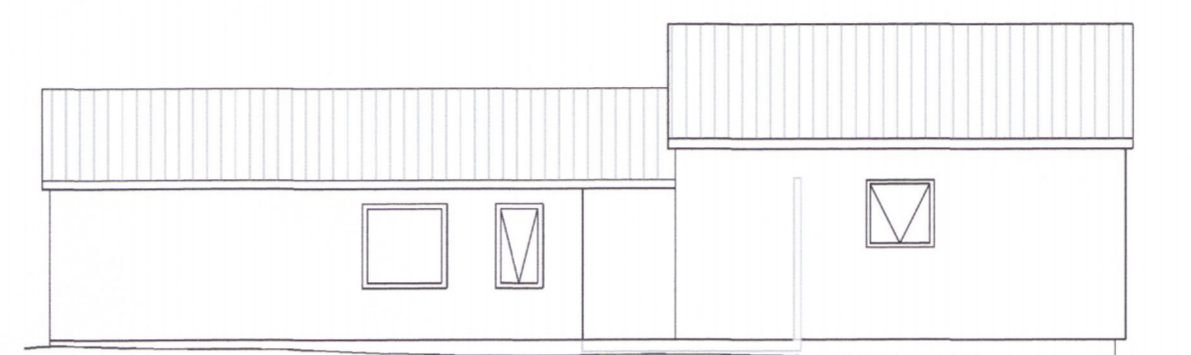

ÚTLIT SUÐAUSTUR
 MKV. 1:100

BYGGINGARLÝSING:

Viðbygging við hesthús í Tjarnarveri á Gnúpverjafrétti. Veggir, þak og gólf byggt úr timbri. Veggir 45x145, þak 45x195 og gólf 45x1120, einangrað með steinull í grind. Utanhússklæðning veggja og þaks loftræst klæðning úr sinkhúðuðu bárustáli. Veggir og loft klædd að innan með viðarpanel eða krossvið. Gluggar og hurðir úr plasti með stálkjarna. Undirstöður: Niðurgrafnar olíusóðnar timbursúlur og dregar úr timbri.

SKÝRINGAR:

Allar málsetningar eru í mm.
 Hæðarkótar eru í metrum
 Mælikvarðar málást við blaðstærð A1

RS merkir Reykskynjari
 GS merkir CO1-skynjari
 HS merkir Handslökkvitæki
 BO merkir Björgunarop
 BS merkir Brunastigi
 LR merkir Loftræsting

STÆRDIR:

Flatarmál brúttó 45.9 m²
 Flatarmál nettó 39.6 m²
 Rúmmál brúttó 158.0 m³

MYNDIR:

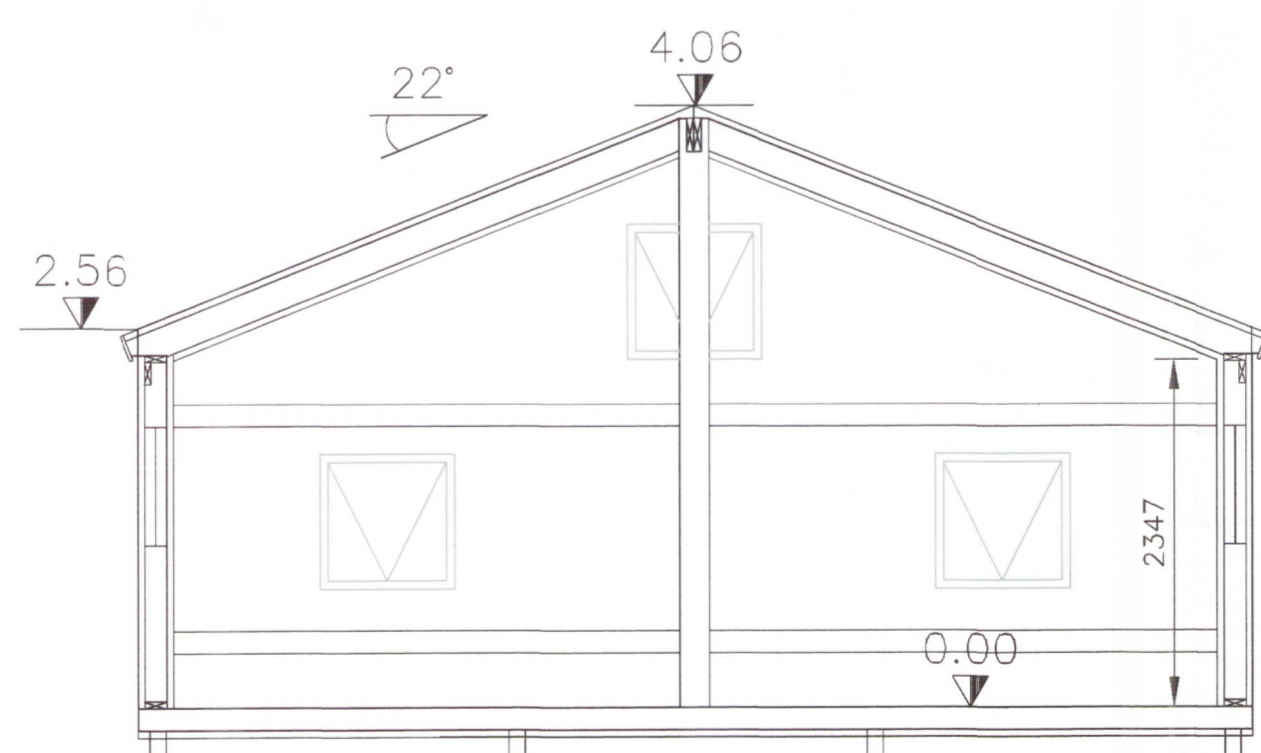

SNID 1
 MKV. 1:50

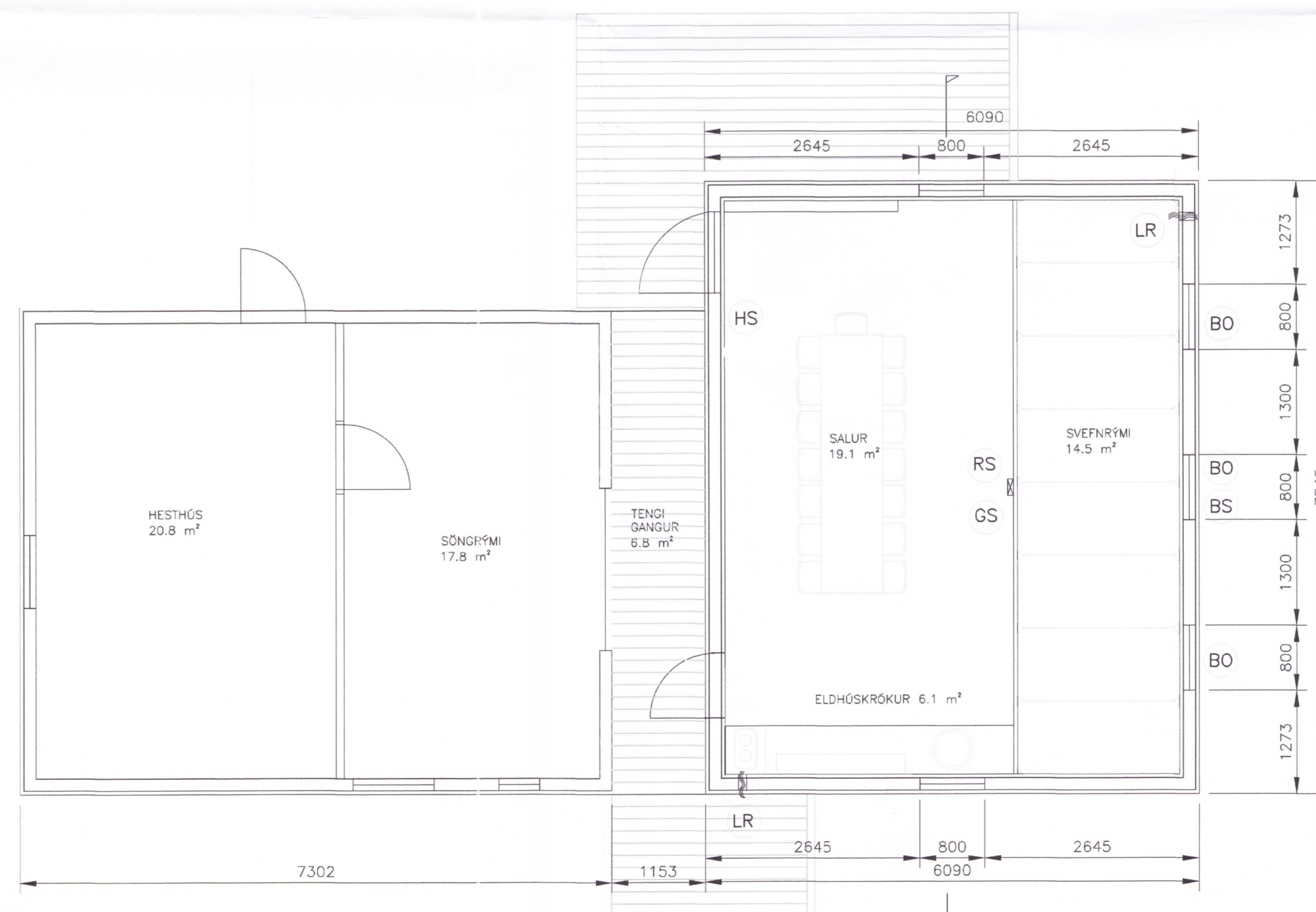

GRUNNMYND
 MKV. 1:50



Sigríður U. Sigríðsson

SKÁLI Í TJARNARVERI

SIGURÐUR UNNAR SIGURSSON 290772-4279

VERKFRÆÐINGUR

AÐALUPPDRATTUR

10-14-19

HANNAÐ/TEIKNAD: SUS DAGS: 17. 7. 14 MKV: 1:50 / 1:100 / 1:2000

TEIKN. NR: A01

BREYTT 03.09.2018: TENGING HÚSA