

Skipulags- og byggingarfulltrúi Uppsveita bs.  
**Yfirfarið**  
 23. mars 2017  
*Reinir Guðn.*  
 Byggingarfulltrúi

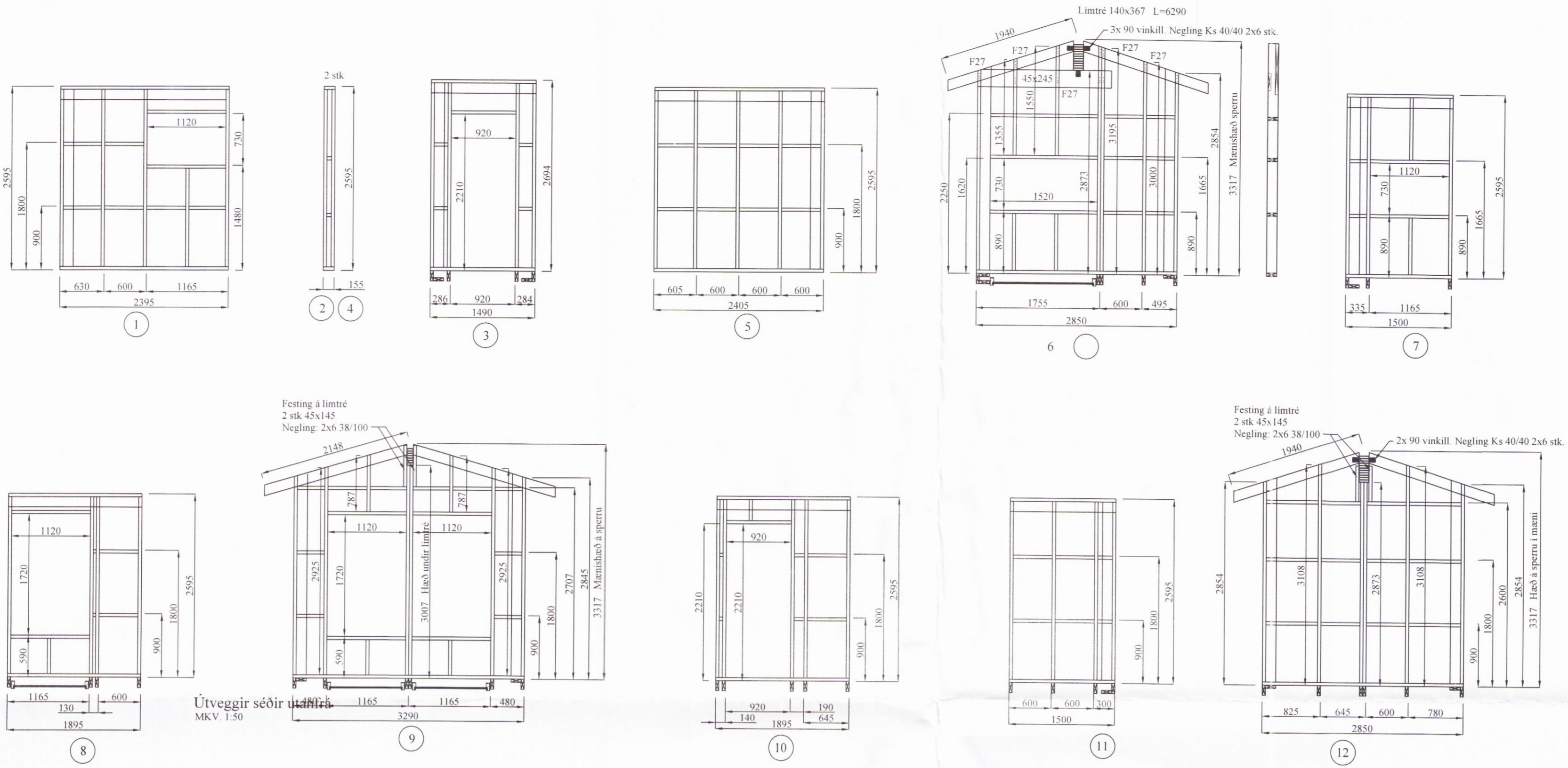

**TRÉVIRKI:**  
 GÆDAFLOKKAR - TIMBURGÆÐI  
 LÍMTRÉ SKAL VERA L40 SAMKV. EMT ÍST/DS 413.  
 BURÐARVIÐIR SKULU VERA K18, K24, K30 SKV. ÍST/DS 413,  
 EFTIR ÞVI HVAD TILGREINT ER Á VINNUTEIKNINGU.  
 KROSSVIÐUR SKAL VERA MINNST 5 LAGA GRÆNIKROSSVIÐUR (WBP).  
 RAKASTIG Í TIMBRI VIÐ UPPSETNINGU SKAL EKKI VERA HERRA EN 15%.

**KRAFTSPERRUR:**  
 LASKAR:  
 KROSSVIÐUR 15 mm KOMBI. STÆRD GEFIN Í HxB Í mm.  
 ÁLÍMDUR BEGGJA MEGIN.  
 SAUMUR 28/65 NEMA ANNAD SÉ TEKID FRAM.

**FESTINGAR:**  
 F1 og F2: FESTING EINGA VIÐ GÓLF  
 ALMENNT F1 Á ÖLLUM VEGGEININGUM VIÐ SÖKKUL, NEMA AD ANNAD SÉ TEKID FRAM.  
 F24-F27: SPERRUFESTINGAR  
 ALMENNT F24 Á ÖLLUM SPERRUM VIÐ VEGG, NEMA AD ANNAD SÉ TEKID FRAM.

**F1: FESTING Á VEGGJUM VIÐ GÓLF:**  
 1 STK 160x40x3 0x40 VINKILL, FESTUR MED 11 STK Ks 40/40  
 NOGLUM Í STOD MED M12x185 MÚRBOLTA Í SÖKKUL.

**F2: FESTING Á VEGGJUM VIÐ GÓLF:**  
 2x STK 160x40x3 0x40 VINKILL, FESTUR MED 2x 11 STK  
 Ks 40/40 NOGLUM Í STOD MED M12x185 MÚRBOLTA Í SÖKKUL.

**F22:** Þakásanker (BMF) nr. 320, 1 stk. Negling: 2x6 Ks 40/40.

**F23:** Þakásanker (BMF) nr. 320, 2 stk. Negling: 4x7 Ks 40/40.

**F26:** BMF 51x135 (nr. 320) BITASKÖR, NEGLING 40/40 Ks 2x8 OG 2x3

**F27:** Festingar á samskeytum: Saumur 38/100, 3 stk per samskeyti.

Samskeyti neglist með 3 stk. Ks 30/90 nema annad sé tekið fram.

ALMENNT MÁ SJÁ FESTINGAR Á TEIKNINGU NR. 221 NEMA AD ANNAD SÉ TILGREINT.

**FESTIJÁRN, NAGLAR, BOLTAR OG SKRÚFUR:**  
 STÁLGÆÐI Í TIMBURFESTINGUM SKULU VERA A.M.K. ST37-2 SKV. DIN 17100.  
 ALLAR FESTINGAR SKULU VERA HEITGALVANISERADAR EÐA RYÐFRÍAR.  
 ÖLL FESTIJÁRN, BOLTAR, SKRÚFUR OG NAGLAR Í GAGNVARID TIMBUR SKULU VERA HEITGALVANISERUÐ EÐA RYÐFRÍ. EKKI MÁ NOTA SAMAN RYÐFRÍA NAGLA OG GALVANISERUÐ FESTIJÁRN.

**VEGGEININGAR:**  
 NÚMER VIÐ VEGG VISA TIL GRUNNGERÐA VEGGEININGA.  
 \*-H-\*: HORNEINING (EINING + 145mm)  
 G-120-100: GLUGGAEINING ÞAR SEM HÆÐ GLUGGA ER 1200mm EN HÆÐ UPP UNDIR GLUGGA ER 1000mm.  
 ALLAR EININGAR ERU KLÆDDAR 9mm KROSSVIÐI.

**ANNAD:**  
 Á TEIKNINGU NR. 223 MÁ SJÁ FRÁGANG Á TOGBANDI TBFI, SKÁSTIFUM OG NEGLINGU ÞAKKLÆDNINGAR.

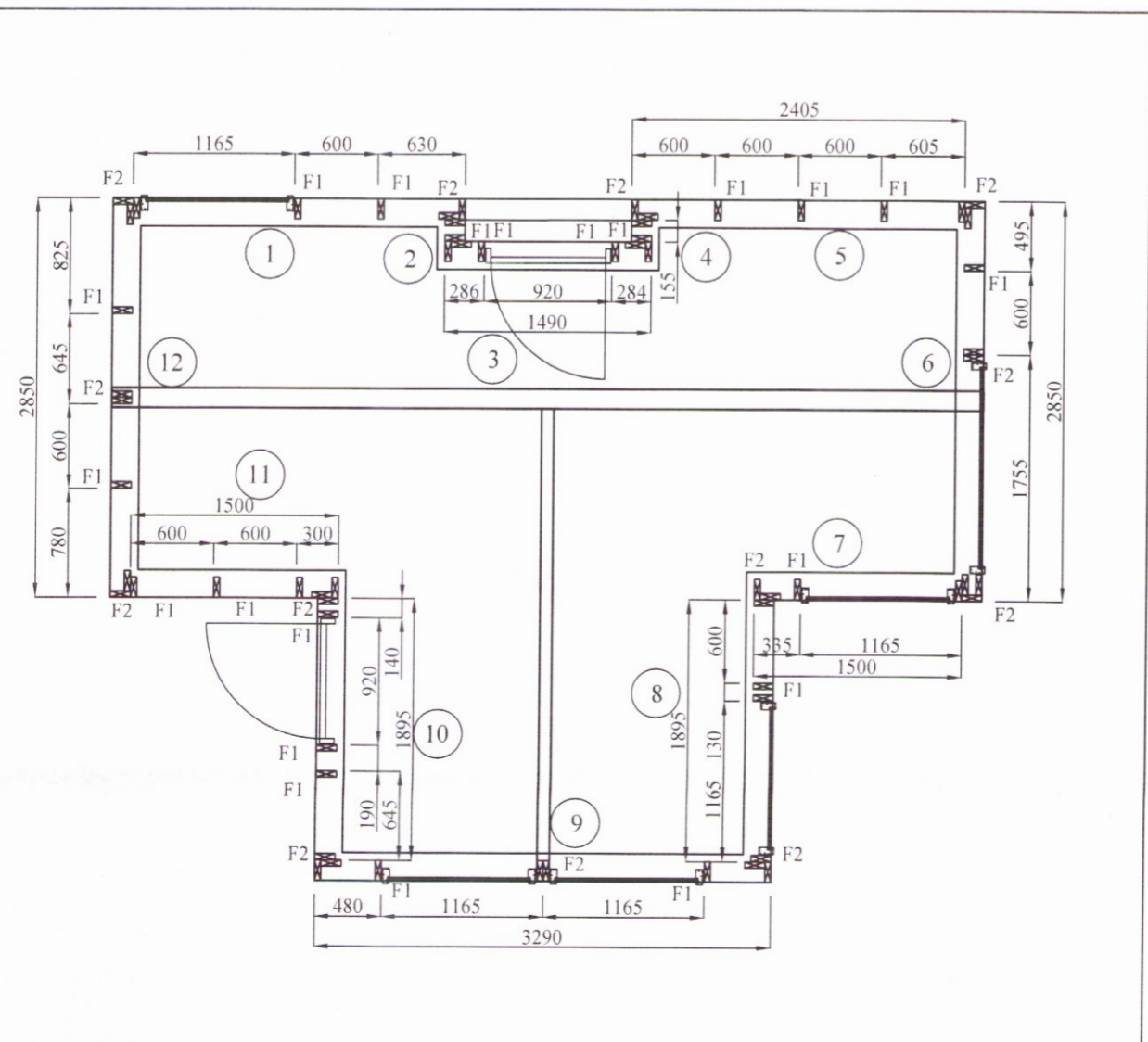

Grunnmynd útveggja  
 MKV. 1:50

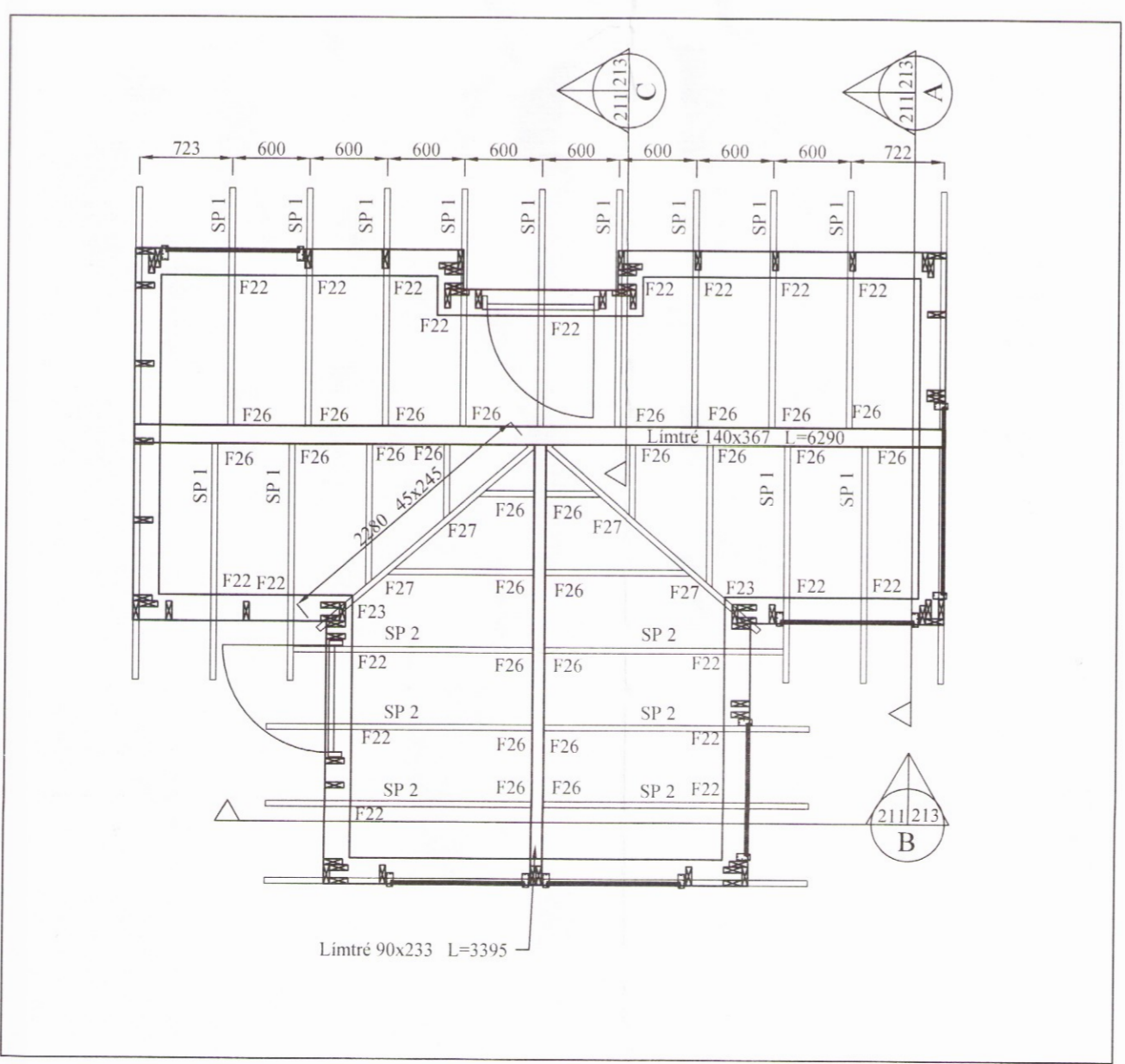

Grunnmynd þarkpláns  
 MKV. 1:50

BR	DAGS	BREYTING

EFFORT TEIKNISTOFA 016.16 22.03.16

**Eiríksbraut 6 Bláskógabyggð**

**Burðarvirki: Hús B**  
 Grunnmynd útveggja og Þaks  
 Útveggir séðir utanfrá

Kvarði 1:50

HANNAD:	TEIKNAD	DAGSETNIG	VERKNÚMER
KG	KG	09.02.2017	2016-02
SKRÁARNAFN	SAMÞYKKT	130555-7649	TEIKNING NÚMER
Eiríksbraut 7 burðarvirki.dwg	<i>[Signature]</i>		211