

Umhverfis- og tæknisvið Uppsveita
Yfirfarið
 - 6 JAN 2020
Siggi Stal
 f.h. Byggingarfulltrúi

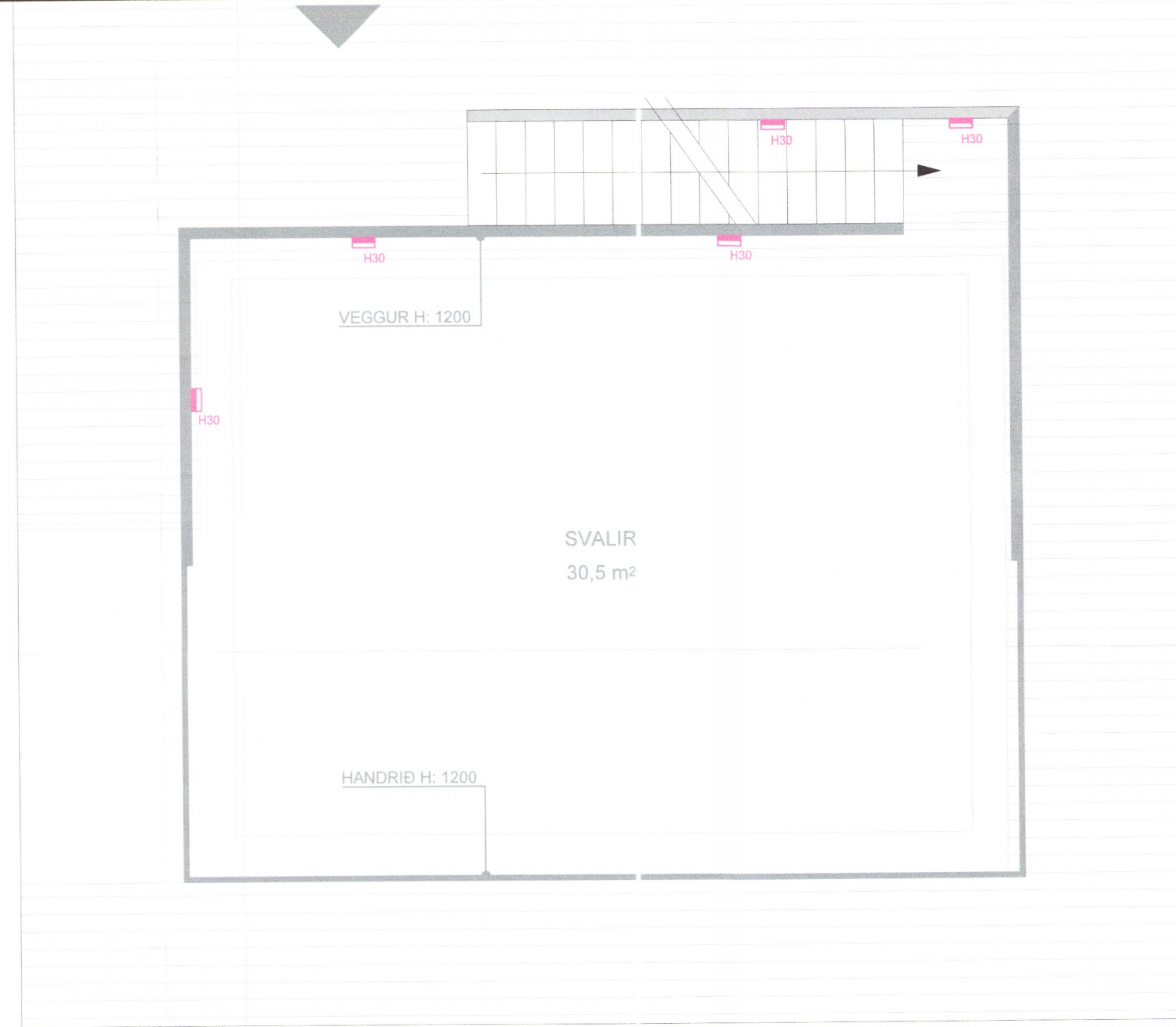

Skýringar á merkingum

- LAMPAR**
- A Innfellt LED IP44 230V veltanlegir
 - B Innfellt LED 230V veltanlegir
 - C Rattjós innfellt H30 IP44
 - D Innfellt LED 230V veltanlegir IP44
 - E Óbein LED lýsing
 - F Kúpull/Loftljós
 - G Veggslampi við rúm
 - H Veggslampi / hæð: 180 cm
 - I Spegilljós / hæð: 210cm
 - J Hátalari WiFi t.d. SONOS
 - K Hangandi ljós
 - L Kastarabraut
 - M Blískúrslampi

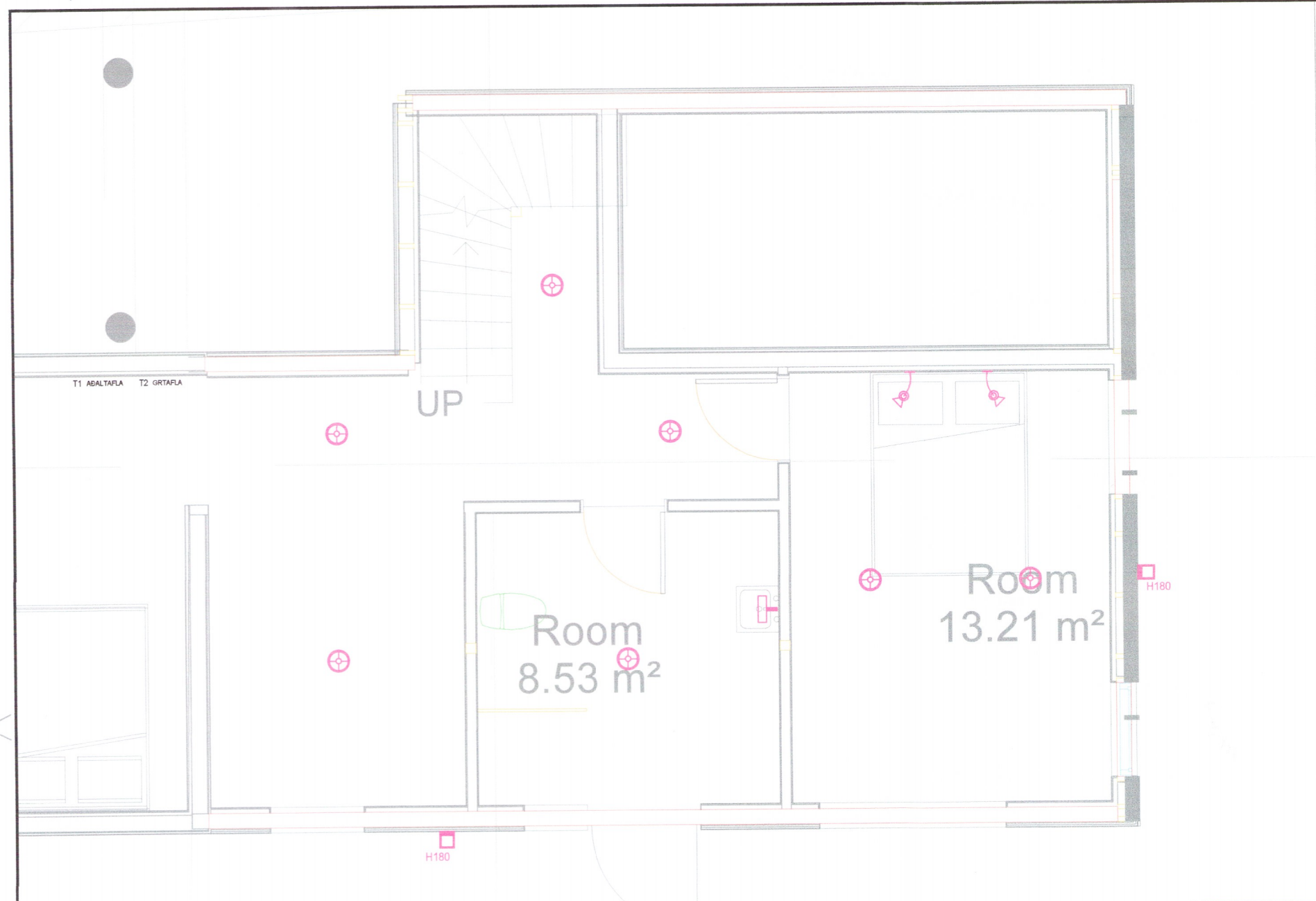
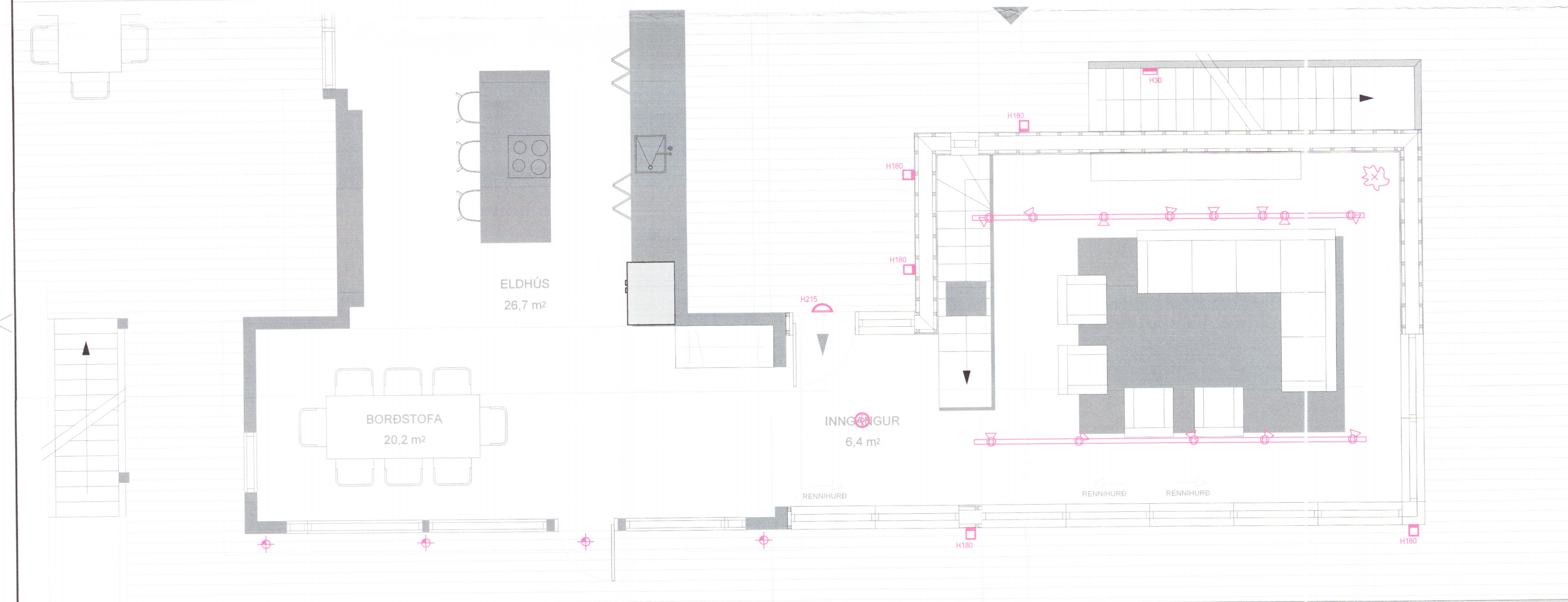

1108-20

INNTAKSRÖR SKULU VERA 70 cm. UNDIR ENDANLEGU YFIRBORDI
 INNTAKSRÖR VEITU Ø 50 mm + Ø 32 mm FYRIR LÓÐARLÝSINGU
 INNTAKSRÖR FYRIR SÍMA Ø 50 mm
 INNTAKSRÖR LEGGIST AÐ LÓÐARMÖRKUM
 HEIMTAUG RAFVEITU 400V / 230 V, 3 x 50 A

Breytingar:		Undirskrift aðalhönnuðar:	Verkefni:	Helli teikningar:		Rafhönnun & ráðgjöf ehf	
D			Kattargil 8 Grafningi	Rafagnir viðbygging		Birkigrund 20	Sími: 664 0047
C			Pingvöllum	Lágspenna		800 Selfoss	Tölvupóstur: siggi@ror.is
B				Teikning nr:	3	Verk nr:	2019-81
A				Útprintað:	11.11.2019	Mæliskvæði:	1:50
Dags:	Breyting:	Undirskrift rafagnahönnuðar:		Dags:	Nóvember 2019	Teiknað:	S.Á.P
		<i>Siggi Stal</i>		Hannað:	S.Á.P	Jón Óskar Gíslason	
		Sigurður Á Pétursson kt.051177-4959				Rafvirkjameistari	
						kt. 060765-5379	
						Sigurður Ágúst Pétursson	
						Rafmagnsiðnfræðingur	
						kt. 051177-4959	

