

**BYGGINGARLÝSING:**

ÍBÚÐARHÚS VIÐ MIÐMUNDARHOLT 4 Í ÁSAHREPPÍ. MH 01, LANDNÚMÉR: 211093  
 STAÐGREINIR: 8610-1-54500040

**ALMENNT**

ÖLL BYGGINGAREFNI OG BYGGINGARHLUTAR EIGA AD UPPFYLLA KRÖFUR SEM GERÐAR ERU HÉRENDIS-  
 STAÐLA, REGLUGERÐIR, LOG OG ÁKVÆÐA UM CE-MERKINGAR

**LÓÐ:** STAÐSETNING HÚSS ER SAMKVÆMT AFSTÖÐUMYND. STÆRÐ LÓÐAR ER 7.390 m<sup>2</sup> NYTTINGARHLUTFALL ER 0,01.

**UNDIRSTÖÐUR** ERU ÚR JÁRNBEINTRI STEINSTEYPU.

**GÓLF** STENDUR Á DREGURUM OG GÓLFBITUM. DREGARAR STANDA Á STEYPTUM UNDIRSTÖÐUM. GÓLF ER EINANGRAD MED 145mm STEINULL (0,037W/m<sup>2</sup>K) Í ANDDYRI OG 200mm STEINULL (0,037W/m<sup>2</sup>K) Í ÖÐRUM RÝMUM. OFAN VIÐ ULL ER GENGIÐ FRÁ RAKAVARNARLAGI (0,20MM ÞOLPLASTI) SAMKVÆMT BYGGINGARREGLUGERÐ OG SÉRRIITI NMÍ "FRÁGANÐUR RAKAVARNALAGA". ÞVÍ NÆST KEMUR 22 mm SPÓNAPLATA OG GÓLFEFNI.

**ÚTVEGGIR** ERU ÚR 45X145mm TIMBRI. EINANGRAD MED 145mm STEINULL (0,037W/m<sup>2</sup>K). AD UTAN KEMUR 9mm KROSSVIÐUR OG 22mm LOFTUNARGRIND (LEKTUR). TRYGGJA SKAL AD LOFTFLÆÐI UNDIR KLÆÐNINGU TEPPIST EKKI. KLÆÐNING ER LIGGJANDI BARKLÆÐNING. AD INNAN ER GENGIÐ FRÁ RAKAVARNARLAGI (0,20MM ÞOLPLASTI) SAMKVÆMT BYGGINGARREGLUGERÐ OG SÉRRIITI NMÍ "FRÁGANÐUR RAKAVARNALAGA". ÞVÍ NÆST ER 34mm RAFMAGNSGRIND OG FLÖTUKLÆÐNING. VEGGIR SKULU VERA LÁGMARK EI30 NEMA AD ANNAD KOMI FRAM Á TEIKNINGU. INNSTA KLÆÐNING SKAL AD LÁGMARKI VERA Í FLOKKI 2.

**ÞAK** ER BYGT UPP MED KRAFTSPERRUM Í ANDDYRI. Í ÖÐRUM RÝMUM ERU LOFT UPPEKINNI ÞAK KLÆÐIST MED BARKLÆÐNINGU, BORBARKLÆÐNINGU (25mm) OG ÞAKPAPPA. ÞAK ER EINANGRAD MED 220mm STEINULL (0,037W/m<sup>2</sup>K) MED VINDPAPPA. NEDAN VIÐ ULL ER GENGIÐ FRÁ RAKAVARNARLAGI (0,20MM ÞOLPLASTI) SAMKVÆMT BYGGINGARREGLUGERÐ OG SÉRRIITI NMÍ "FRÁGANÐUR RAKAVARNALAGA". ÞVÍ NÆST ER 34 mm RAFMAGNSGRIND, LOFT ERU KLÆDD MED PANEL.

TRYGGJA SKAL LOFTUN ÞAKVIRKIS. LOFTUNAROP INN OG ÚR HVERJU LOFTBLI SKAL VERA MINNST 1.000 mm<sup>2</sup> Á HVERN M<sup>2</sup> ÞAKFLATAR. SJÁ ÚTREIKNING Á TEIKNINGU NR. 100.

ÞAK SKAL VERA LÁGMARK EI30 NEMA ANNAD KOMI FRAM Á TEIKNINGU. INNSTA KLÆÐNING SKAL AD LÁGMARKI VERA Í FLOKKI 2.

**LETTIR INNVEGGIR** ERU ÚR 70mm TIMBRI. KLÆDDIR Á BÁÐUM HLIÐUM MED FLÖTUKLÆÐNINGU. EINANGRAD MED 75mm STEINULL. KLÆÐNING SKAL AD LÁGMARKI VERA Í FLOKKI 2.

**BURÐARVEGGUR** ER SAMKVÆMT TEIKNINGU BURÐARÞOLSHÖNNUÐAR.

**GLUGGAR** SKULU UPPFYLLA KRÖFUR BYGGINGARREGLUGERÐAR. ALLUR FRÁGANÐUR GLUGGAIG, EFS OG BJÖRGUNAROPA SKAL VERA SAMKVÆMT BYGGINGARREGLUGERÐ, LEIÐBEININGUM FRAMLEIÐANDA OG AÐALUPPDRATTUM. ÝTARLEGGI UPPLÝSINGAR UM BJÖRGUNAROP MÁ FINNA Í GREIN 9.5.5. AÐALUPPDRAETTIR SKULU HAFÐIR TIL HLIDSJÓNAR VIÐ SMÍÐI Á GLUGGUM.

**HURÐAR** SKULU UPPFYLLA KRÖFUR BYGGINGARREGLUGERÐAR. ALLUR FRÁGANÐUR SKAL VERA SAMKVÆMT BYGGINGARREGLUGERÐ, LEIÐBEININGUM FRAMLEIÐANDA OG AÐALUPPDRATTUM. ALLAR ÚTIHURÐAR ERU MÁLSETTAR Á AÐALUPPDRATTUM.

**BRUNAVARNIR** SKULU VERA SAMKVÆMT BYGGINGARREGLUGERÐ, KRÖFUM BRUNAMÁLYFIRVALDA OG TEIKNINGUM AÐALHÖNNUÐAR.

SETJA SKAL UPP SLÖKKVITÆKI AF VIÐURKENNDRI GERÐ Í ÍBÚÐ. REYKSKYNJARA SKAL STAÐSETJA SAMKVÆMT GRUNNMYND OG LEIÐBEININGUM ELDVARNAREFTIRLITS.

**VOTRÝMI** ÞAR SEM BÚAST MÁ VIÐ VATNSLEKA SKAL GÓLF VERA VATNSHÆLT MED NIÐURFALLI OG HALLA AD NIÐURFALLI. EKKI ER HEIMILT AD HAFNA NIÐURFALLI GÓLFI VOTRÝMIS AFLÖKAD, T.D. INN Í SOKKLI INNRETTINGAR. VATNSÞÉTT LAG SKAL VERA Á GÓLFUM OG VEGGJUM VOTRÝMA OG SKAL ÞAÐ ÞÉTT Á FULLNÆGJANDI HÁTT MED RÖRUM OG STOKKUM. NOTA SKAL ERFNI OG ÚTFÆRSLUR SEM DRAGA ÚR MYNDUN MYGLU OG MYNDUN SVEPPA. GÓLF SKAL ÞANNIG FRÁGENGIÐ AD EKKI SÉ HÆTTA Á HÁLKU Í BLEYTU.

VEGGUR MED INNBYGGÐUM VATNSGEYMI, T.D. VIÐ SALERNI, SKAL VERA ÞANNIG FRÁGENGINN AD LEKI SEM FRAM KANN AD KOMA VERÐI SÝNILEGUR. GANGA SKAL ÞANNIG FRÁ LOGNUM, VATNSGEYMIUM O.D.H. Í BYGGINGUM MED FULLNÆGJANDI EINANGRUN OG RAKAVÖRN ÞANNIG AD ÞAR SÉ EKKI HÆTTA Á RAKAÞÉTTINGU.

**LOFTRÆSING** ER NÁTTÚRULEG MED OPANLEGUM FOGUM GLUGGA.

**INNÞÖK** ERU Í ANDDYRI.

**UPPHITUN** ER HITAVEITA. VARMAGJAFI HÚSS ER MED OFNAKERFI.

**VATNSLAGNIR** KOMA INNÍ OG UPP MED VEGGJUM. HÁMARKS HITI NEYSLUVATNS VIÐ TOPPUNARSTAÐI SKAL VERA 65°C.

**FRÆNNISLI** SKAL LEIÐA Í HREINSIVIRKI.

**RAFLAGNIR** ERU Í RAFMAGNSGRIND VEGGJA OG LOFTS.

**SORPSKYLI** SKAL VERA SAMKVÆMT REGLUM SVEITARFÉLAGSINS OG BYGGINGARREGLUGERÐ GR. 6.12.8. STAÐSETNING SKAL AD LÁGMARKI VERA 3 m FRÁ HÚSI.

**U-GILDI BYGGINGARHLUTA TIL 18°C** ER SAMKVÆMT ÚTREIKNINGUM Á TEIKNINGU NR. 100.

**STÆRÐIR** ERU SAMKVÆMT SKRÁNINGARTÖFLU.

**KÓTAR** ERU SAMKVÆMT LÓÐABLADI.

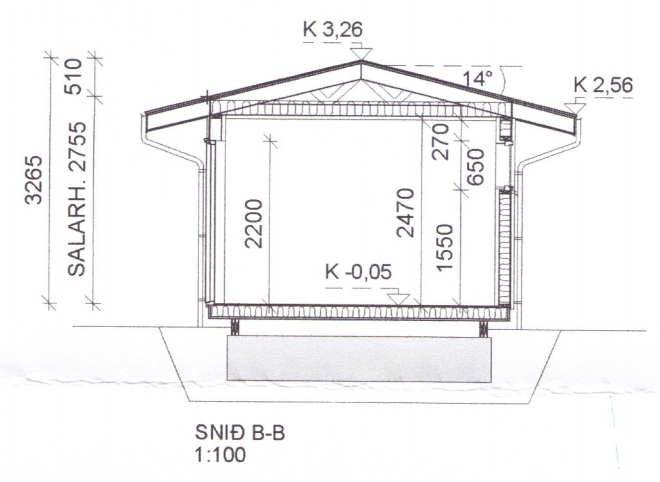
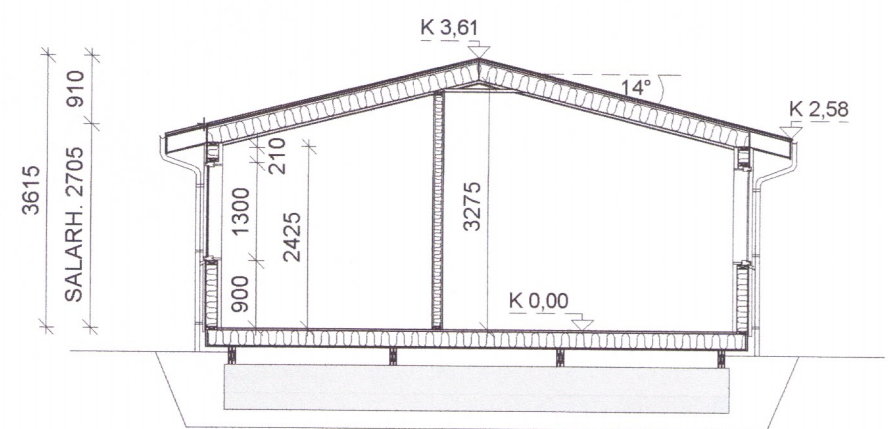
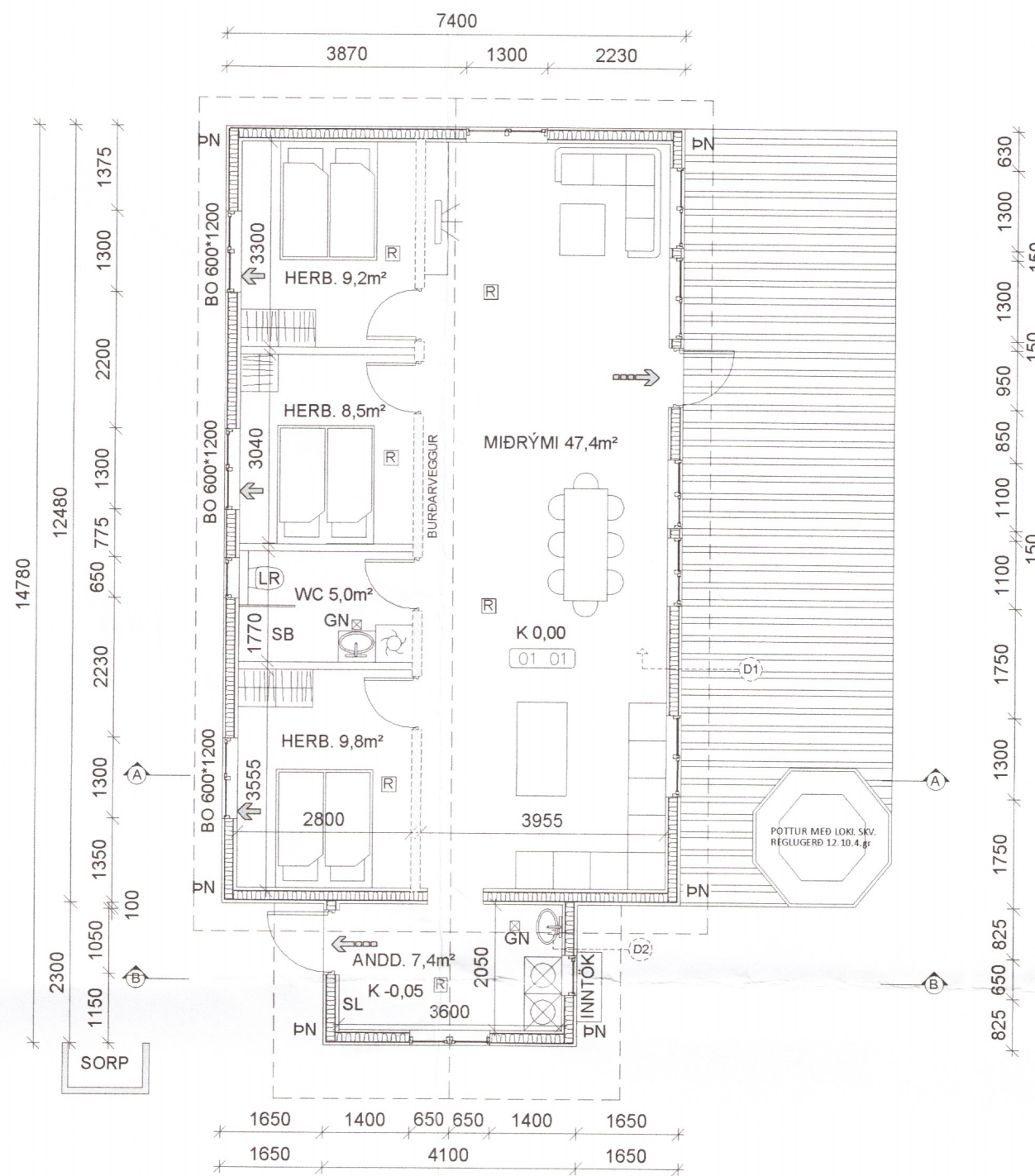

- SKÝRING TÁKNA:**
- GN GÓLFNIÐURFALL
  - SL SLÖKKVITÆKI
  - PN ÞAKNIÐURFALL
  - SB STEYPIBÁÐ
  - LR LOFTRÆSING
  - K 0,00 KÓTI
  - ➔ BJÖRGUNAROP
  - ➔ FLÖTTALEIÐ
  - 01 01 RÝMISNÚMÉR
  - ↕ SNÍÐ
  - ☒ REYKSKYNJARI

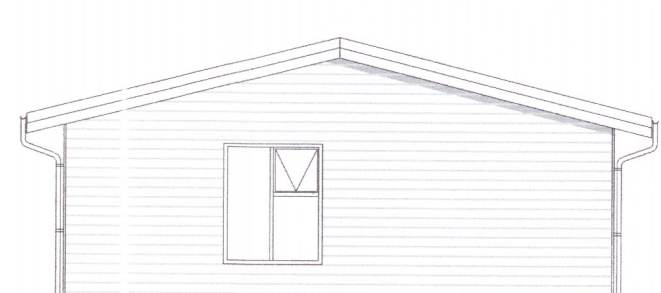
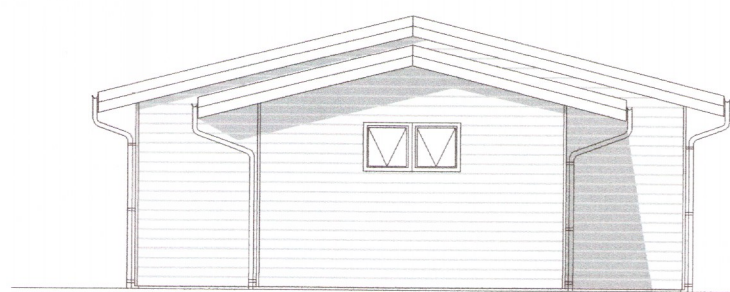

BR.	DAGS.	BREYTING
01	27.12.18	H.POTTI_BETT_VIÐ/ANDDYRL_BREYTT
<b>MIÐMUNDARHOLT_ÁSAHREPPPI</b>		
<b>MIÐMUNDARHOLT_4</b>		
<b>GRUNNMYND/SNÍÐ/ÚTLIT</b>		
<b>ÍBÚÐARHÚS</b>		
		Teikning nr. <b>101</b>
Hamnað:	Teiknað:	Yfirfarð:
ÓTB	ÓTB	
		Mkv: <b>1:100</b>
Samþykkt: Ólafur Tage Bjarnason		
Kl.: 150482-3489		
<i>Ólafur Tage Bjarnason</i>		
Kl.: 150482-3489		
Hönnuð: Ólafur Tage Bjarnason (ef annar en aðilhönnuður)		
Dag:	Nr:	Bladsnúmer:
15.01.18	035.17	A2
<b>EFFORT</b>		
.....TEIKNISTOFA.....		
Ólafur Tage Bjarnason Byggingafræðingur BSc HÁHEIÐI 2, 800 SELFOSS, M. 150482-3489 Sími: 597 6946, Vefang: www.elfort.is		

1122.19