

SUMARHÚS BISKUPSTUNGUM - LÝSING BYGGINGARNEFND

Sumarhúsið er á uppmældri lóð að Gunnarsbraut 5, Efri Reykjum, Biskupstungum. Bilastæði og aðkeyrslu hefur húsbýggingandi rætt og fundið niðurstöðu á í samráði við byggingarfulltrúa. Lóðin er 6.644,0 m² og sumarhúsinu er komið fyrir neðarlega í bærð á móti vestrí til að það skagi sem minnst uppúr landlaginu. Land vestan þessa lóðs við götuna er og verður óbyggt. Stærsti hluti hússins er ca. 3,16 metra hárf frá aðkomu og uppá aðalþak og stærsta flöt hússins. Eyrti byggingarhluti er lívð hætti eða 4,5 metrar frá aðkomu og hefur að geyma lívð geymaluflöt. Kjallari er að hluta (framhluta á móti vestrí) undir bústaðnum og nýfir útsýni lívð og séstærð á móti vestrí frá ungingaherbergi / sjónvarpsstærð.

SKIPULAG SUMARHÚSSINS

Hugmyndin var að skapa glerskála í landslaginu þar sem hægt væri að njóta útsýna til allra átta. Að þessum glerskála eru lagðir tvífl. svefnrymshútar, annar hætti og hinn sámi lægra og minna volum sámi fellur inn undir þakkið. Þessir kubbar skapa komposísjón/myndbyggingu við glerskálann lært og lóðrétt. Þakkið myndar stóran hluta hugmyndafræðinnar og er ætíð þess að skapa tilfinningu fyrir flæði milli rýma innadyra og utandyra þannig að húsið virki stærra innanfrá en það í raun og veru er. Þetta er eining praktískt á sumarlögum þegar rgnir en nægilega hett til úðveru undir þaki. Þýmstærð milli skidans og verandar er undirstrikað með bæði hinum stóra svifandi þakflöti og verðinni.

BURÐARVIRKI

Náttúrufrfi sem trévirki og náttúrustein einenna alla ytri afniameðhöndun. Sumarhúsið hefur steyptan kjallara að hluta, og er grundin á þöðu. Kjallari er einangraður að ulem með 10 cm steinulæraeinangrun, þusað með veðurkúpu. Burðarvirki 1 og 2 hæðar/lofts er hefðbundið timburburðarvirki 48 x 148 mm, með viðbótareinangrun (48 mm) í lagnagrunni. Til viðbótar hefðbundun burði í timburveggjum koma stálsúlur 2x90x5 í stofuhúta og stýra eining við glugga til varnarar vindslaga. Yfir stálsúlum eru HEB 160 bitar sem þakburðarvirki af timré og 48 x 225 mm sperrur leggjast uppá. Stábitar og súlur eru máláðar með eldvárnarmálinu. Einangrun þaks er 200mm steinul. Þak klæðist með tjóruðuk eða PVC. Gluggar eru áltré (veðurkúpa í áli) og glerjun verður Pilkington Suncool 70/40 eða sambærilegt. Til greina kemur að hafa 3 laga gler. Kolnunurtöl munu standaast ákvæði byggingarreglugerðar. Hitakerfi verður hefðbundið með gölhlita og ofnum að hluta. Rafhlagnakerfi verður hefðbundið og lýsing verður að hluta innleidd í þar til gerðum boxum.

BRUNAVARNIR

Allar klæðningar innahúss eru í FI. 1. í sumarhúsinu eru reykskjarnar og handslökkvætti. Í öllum svefnherbergjum eru björgunarskrú, að viðunandi stærðum. Stábitar og súlur eru máláðar með eldvárnarmálinu. Frágangur eistærðs og reykhlata skjal vera í samræmi við eldbæingar Brunamálastofnunar ríkisins nr. 192BR1. Brunavarnir verða skv. Byggingarreglugerð.

Loftræsting mun uppfylla kröfur til íbúðarhúsnæðis skv. Byggingarreglugerð. Heimtaugar lagna og rafmánga eru sýndar á afstöðumynd og grunnmynd kjallara

TÖLLEGAR UPPLÝSINGAR, sjá skráningartöflu
Lóðarstærð = 6.644,0 m²
Nýtingarhlutfall = 0,0363
Bilastæði = 2

03.06.14 endurskoðað 01.09.14
Guðmundur Jónsson ark.FA/INNAL

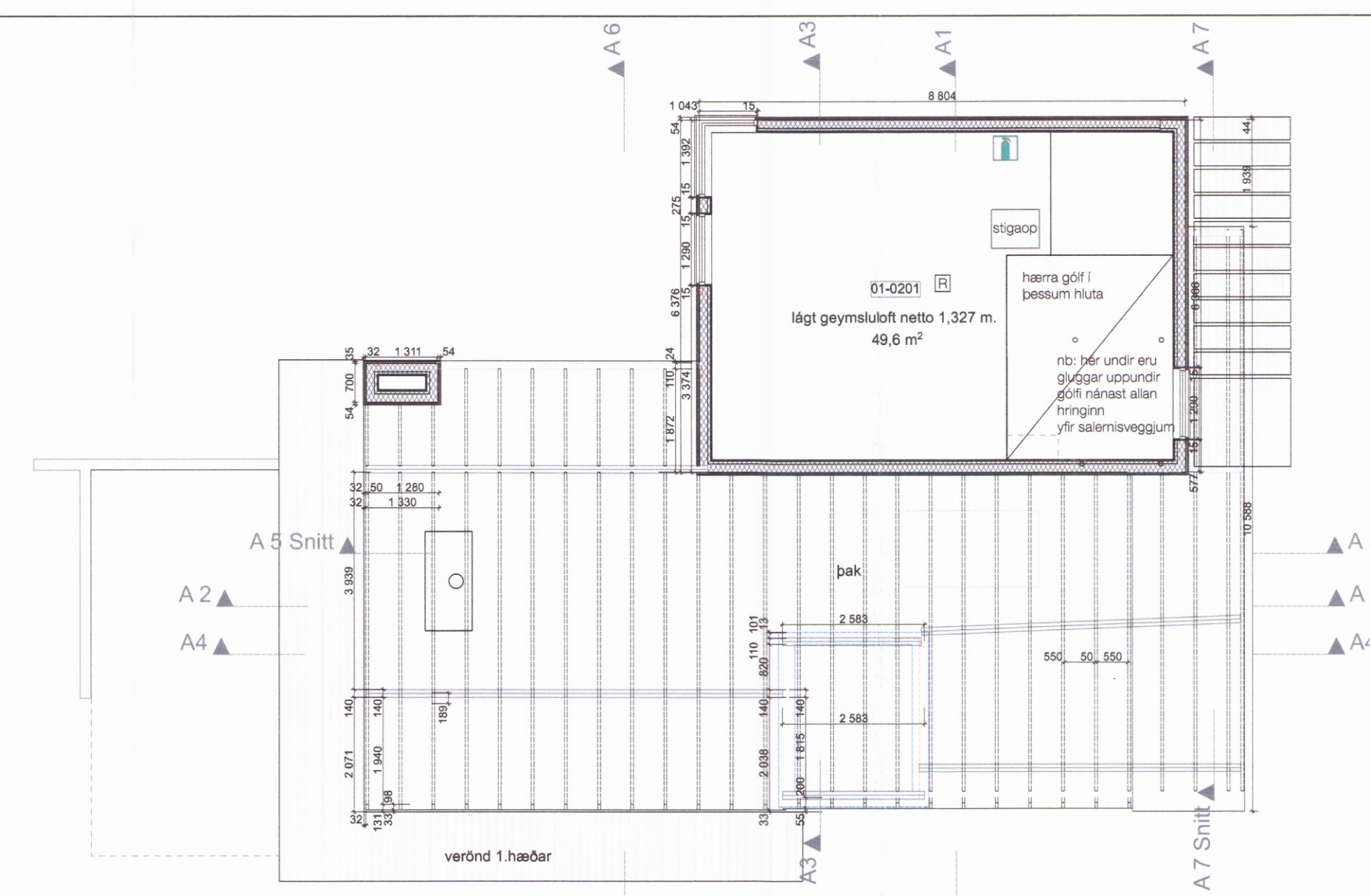
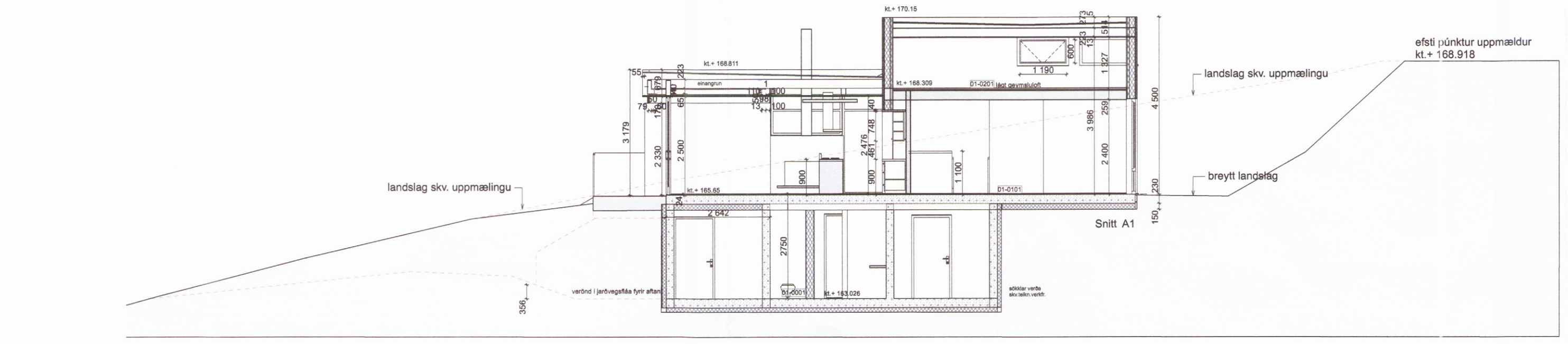
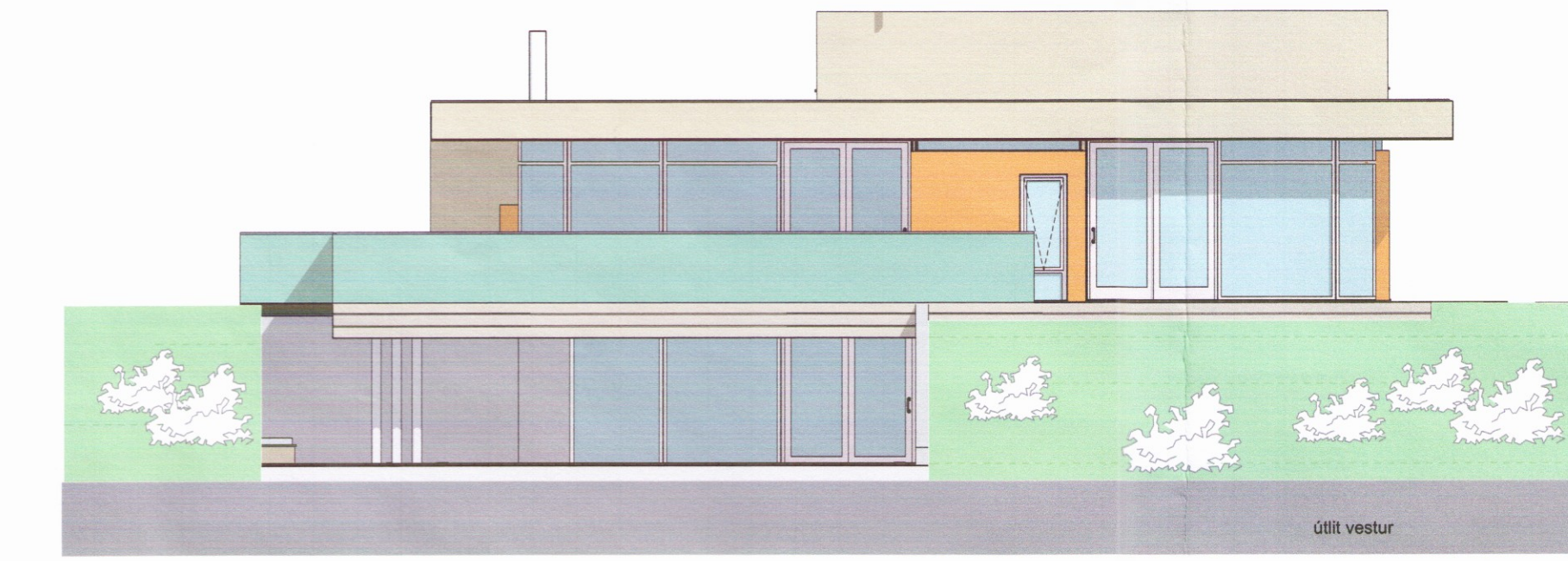

GRUNNMYND geymaluflöts (BRTO = 57,5 m²)
Nettó = 49,6 m²

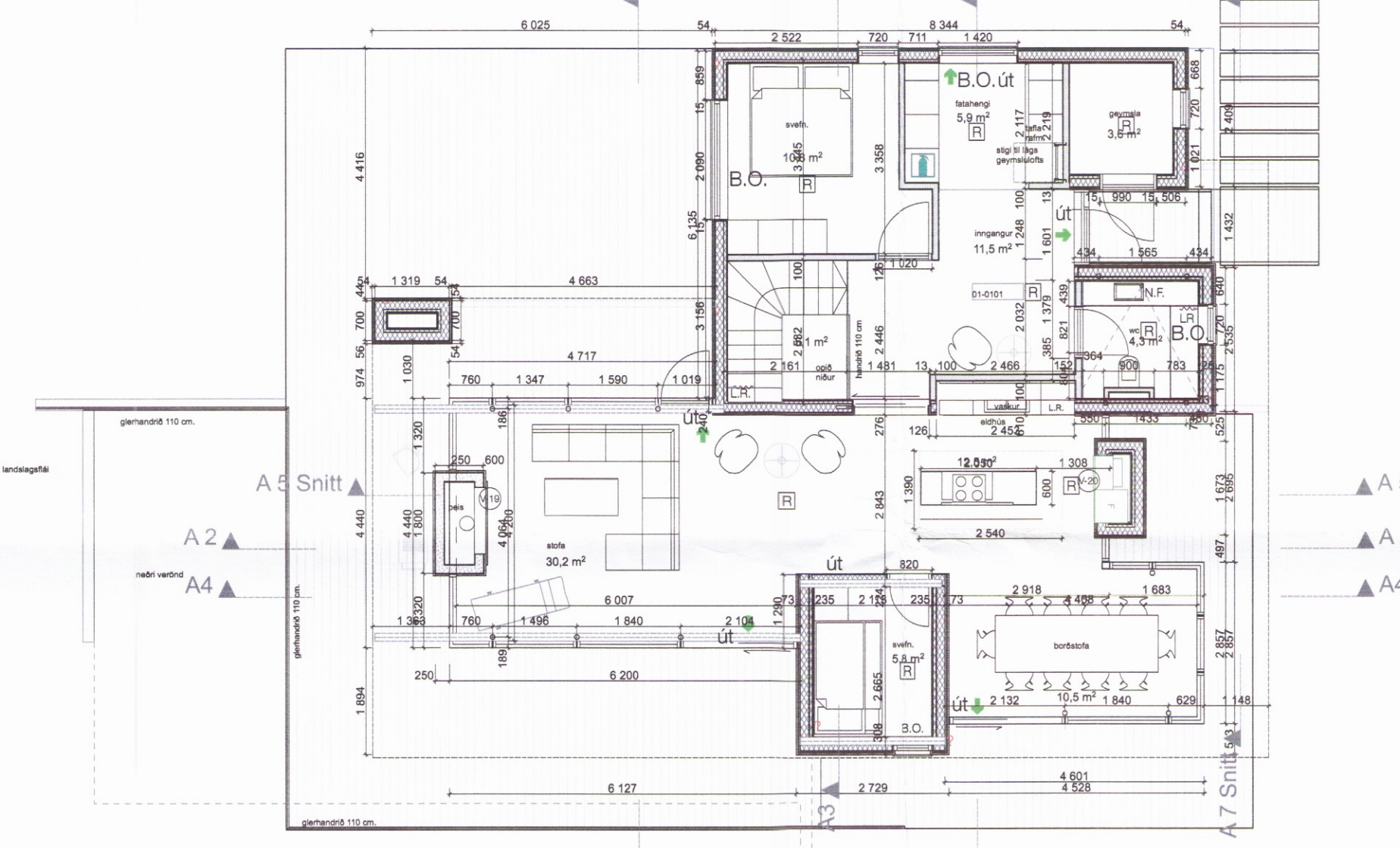

GRUNNMYND 1.hæð
BRTO = 118,2 m²
Nettó = 105,4 m²

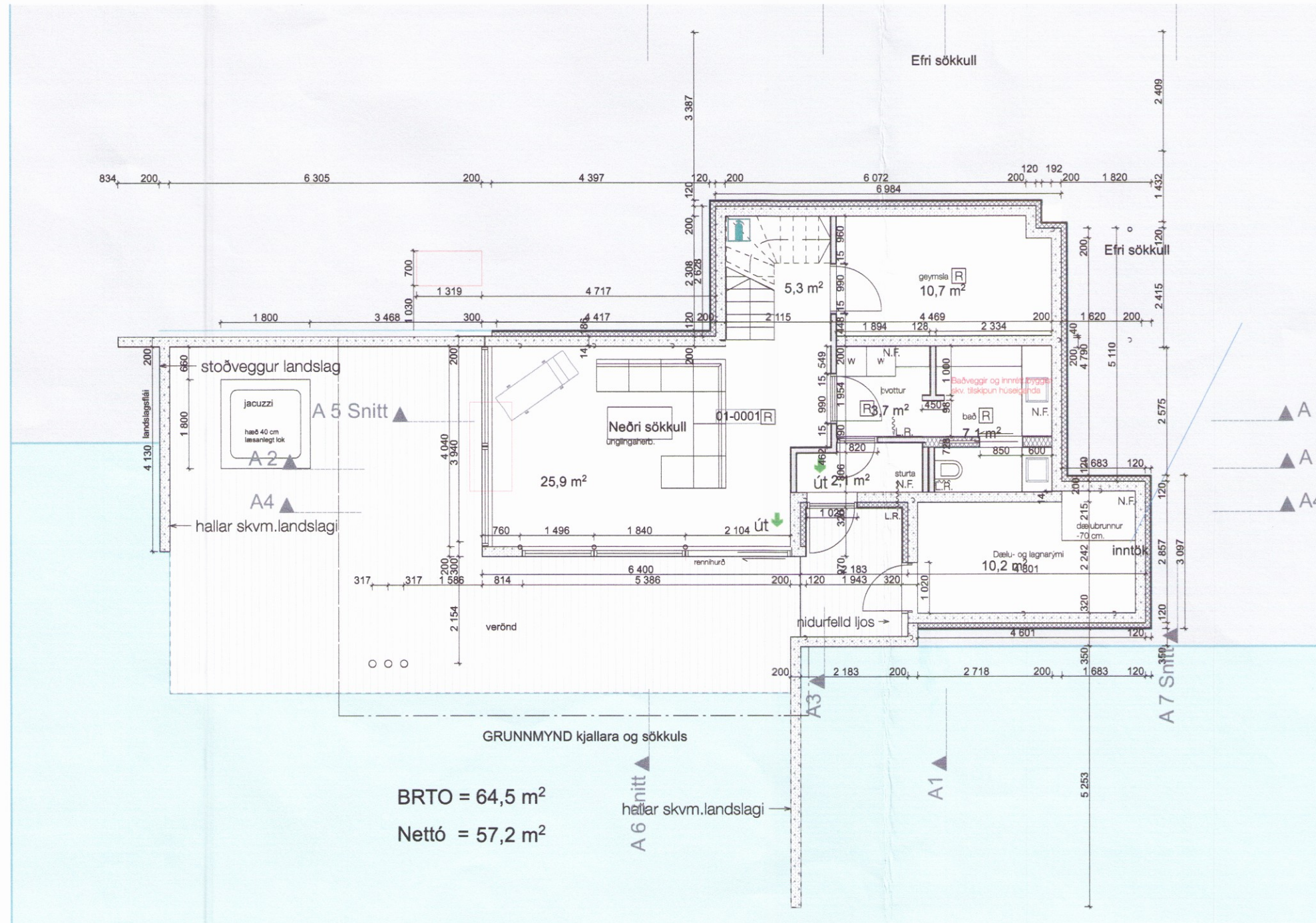

GRUNNMYND kjallara og sökkvalls
BRTO = 64,5 m²
Nettó = 57,2 m²

Skipulags- og byggingarfulltrúi Uppsveitsins
Samþykkt
08 JULI 2014
Árn Erlason
Byggingarfulltrúi

Índex	Dato	Beskrifvelse	Sign	Kontr.
E	26.09.14	Breyting kjallara og salernafabaskrárt. m.m.	G.J.	
D	01.09.14	Vibbatur, Okunarmikrómunasturur	G.J.	
C	03.05.14	Ymsar breytingar, byggj. hefnd. tekin.	G.J.	
B	20.11.13	Ymsar breytingar vegna stíga, byggj. hefnd. tekin.	G.J.	
A	21.07.13	Ymsar umbætur breytingar	G.J.	

gudmundur jónsson arkitektkontor

- Hönnunarpur:
- ARK: GUDMUNDUR JÓNSSON
 - RIE: Emil Þór Guðmundsson
 - RIE: Rádg. ing. Elektro
 - RIE: Rádg. ing. Vent.

Blg: BYGGINGARNEFNDARTEIKNINGAR

Stefán Benediktsson
Sumarhús
Biskupstungum
Gunnarsbraut 5
Efri Reykjum, Biskupstungur

Índex:	E
Kontröll projekt	
Sign:	Kontröll:
Nafn tekin. fæti:	BISKUPSS.PIN
Daga:	20.05.13
Máskrák:	1:100, 1:4, 2, 22
Skilgreining:	1:100, 1:4, 2, 22
Kontröll:	
Verkefni:	1207
Tekningamer:	A20-01
Projekti:	for
Tegund teikning:	Grunnmyndir, snið, 2 útlit og 3D

1063