

Samp. 18.03.2004
 BYGGINGARFULLTRÚI
 HRUNAMANNAHREPPS
 Hórnar Lárusson

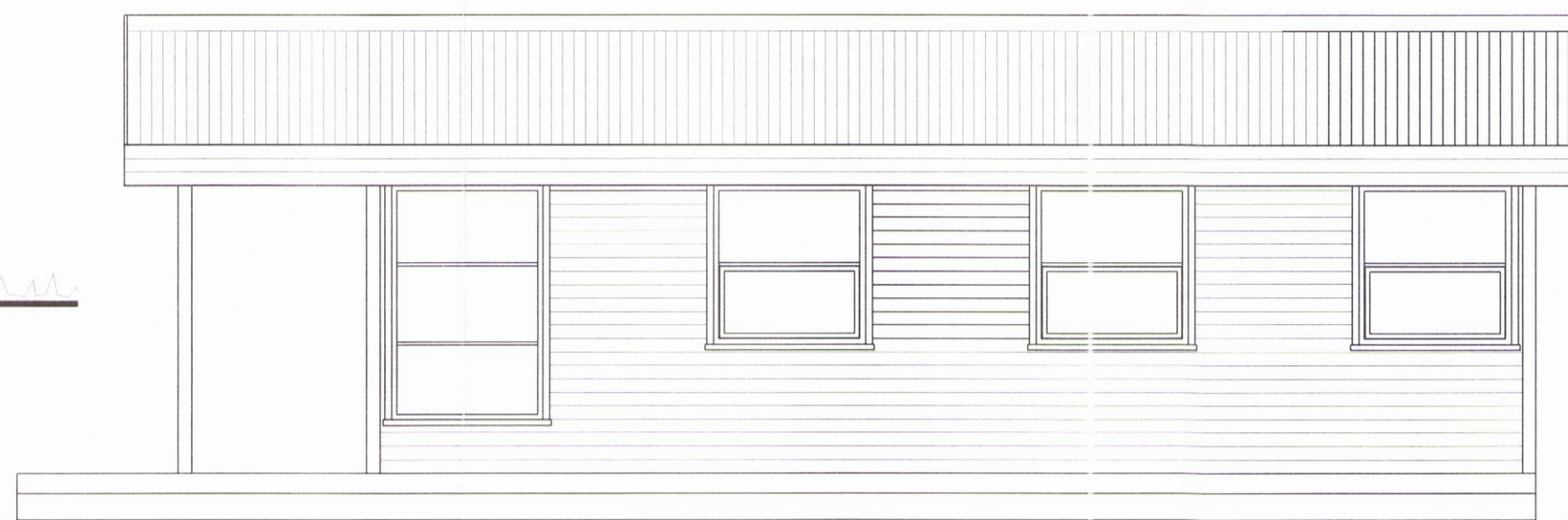

Viðbygging Eldri hluti
SUÐLÆG HLIÐ



Eldri hluti
AUSTLÆG HLIÐ



Viðbygging Eldri hluti
VESTLÆG HLIÐ



SNID A-A

BYGGINGARLÝSING:
 HÚSIÐ ER BYGGT ÚR TIMBRI Á HEFÐBUNDINN HÁTT.
 DREGARAR 2X50X200 HVÍLA Á STEYPTUM SÖKKLI. GÓLFBITAR ERU 50X150 MM, ÚTVEGGJAGRIND ER 50X125 MM OG SPERRUR ERU 50X150 MM.
 GÓLF, VEGGI ROG ÞAK ER EINANGRÆÐ MED 125 MM STEINULLAREINANGRUN.
 YSTA KLÆÐNING HÚSS ER LÁRÉTT PANILKLÆÐNING.
 AÐ INNAN ERU VEGGIR OG LOFT KLÆDD MED GRENIPANIL.
 Á ÞAKI ER ÞAKSTÁL Í JARDLIT.
 FRÁRENNSLI FRÁ HÚSINU FER Í ÞRIGGJA HÓLFA ROTÞRÓ, MINNST 3000 LÍTRA AÐ STÆRÐ. FRÁGANGUR HENNA SKAL VERA Í SAMRÆMI VIÐ FYRIRMÆLI HEILBRIGÐISYFIRVALDA.
 HÚSIÐ TENGIST VEITUKERFUM SVÆÐISINS., STÆRÐ HÚSS ER 57,8 M²; SJÁ NÁNAR SKRÁNINGARTÖFLU.

Br. nr.	Dags.	Af.	Breyting
(A)			
(B)			
(C)			
(D)			

**TEIKNISTOFAN
 TORGIÐ**
 RÁDGJÖF - HÖNNUN - EFTIRLIT

ÁRMÚLI 36, 108 REYKJAVÍK, Sími 568-8866, FAX 568-8878
 Þorsteinn Friðbjófnsson, Magnús Þ. Guðmundsson,
 byggingateknifröðingur, innanhússarkitekt.
 Kt. 211055-5299 Kt. 240654-5559

FRÍSTUNDAHÚS
 HÚS 220-3990, SVANABYGGÐ
 EFRASELI, HRUNAMANNAHREPPI

Teikningarheiti: ÚTLITSMYNDIR, SNID

Dags. 26.02.2004, Kvarði 1:50
 Hórnar ÞF Teiknað ÞF Samþ. Þorsteinn
 Vörkun 04-205, Teikn.nr. 102, Breyt.nr.

1142