

Samp. 25.11.2003

BYGGINGARFULLTRÚI
GRÍMSNES OG GRÁFNINGSHEPPS

Hannalín Einarsson



Austur



Norður

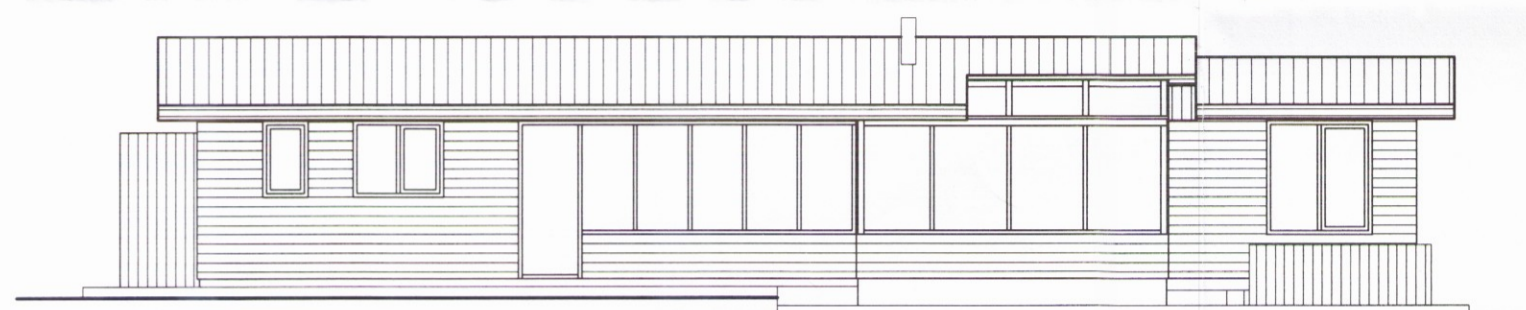

Vestur

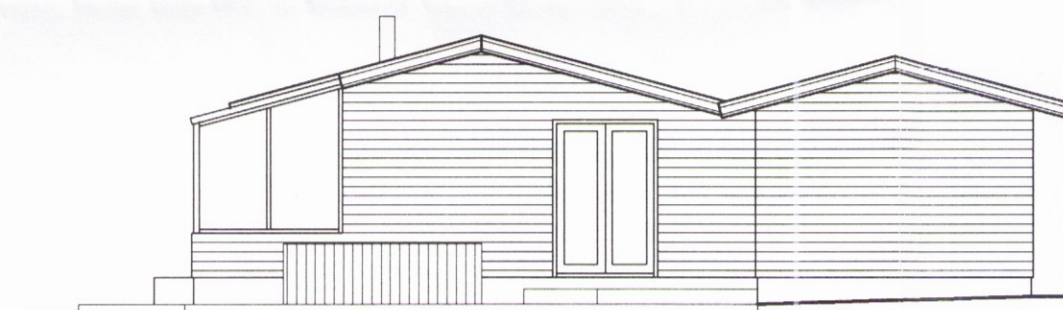

Suður

Núv. hús flatarmál: 61,7 m²
Viðbygging flatarmál: 43,2 m²
Samtals flatarmál: 104,9 m²
Núv. hús rúmmál: 170,0 m³
Viðbygging rúmmál: 113,4 m³
Samtals rúmmál: 283,4 m³

Í bústaðnum skal koma fyrir reykskynjara og handslökkvitæki í samr. við eldvarnareftirlit

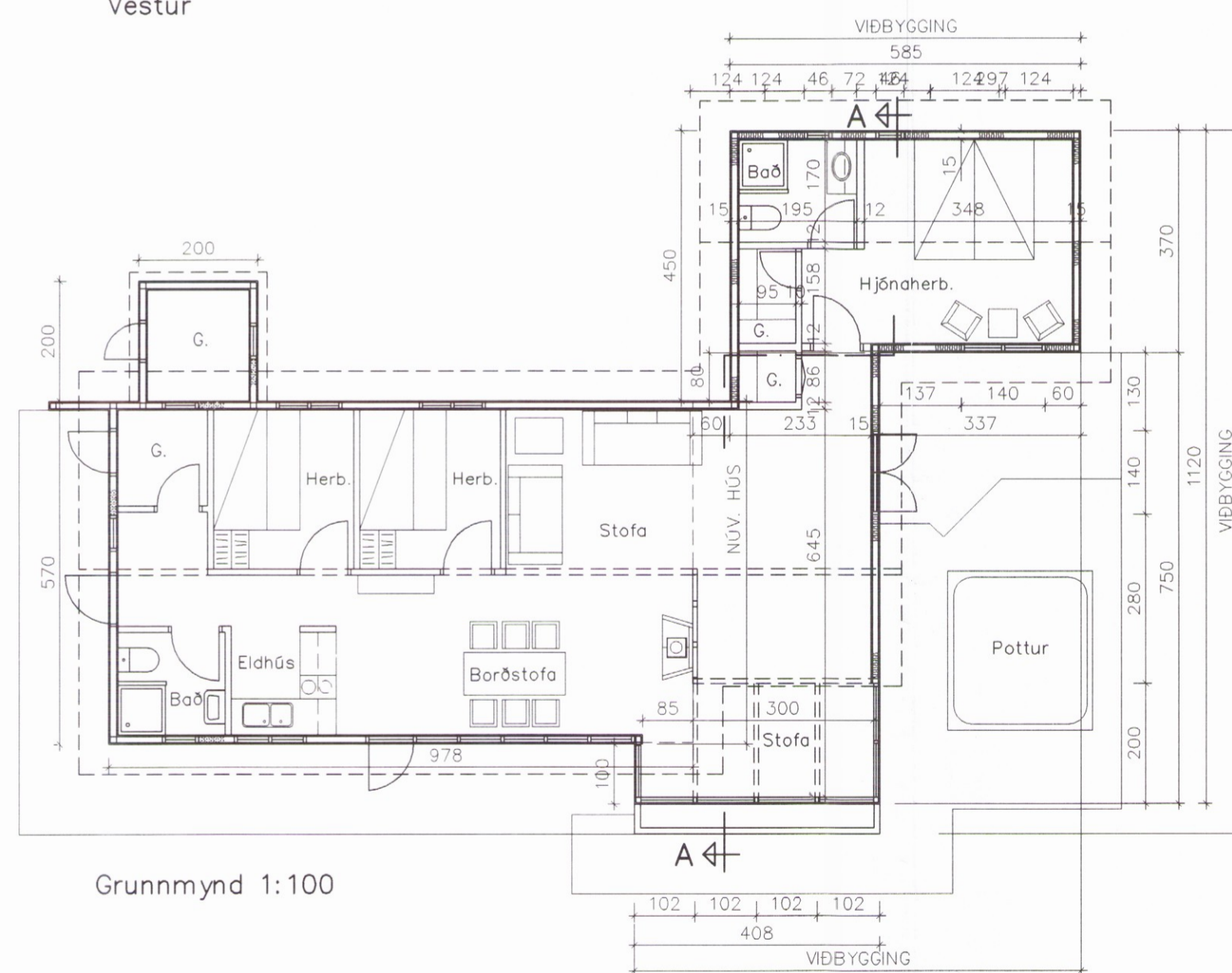

Grunnmynd 1:100

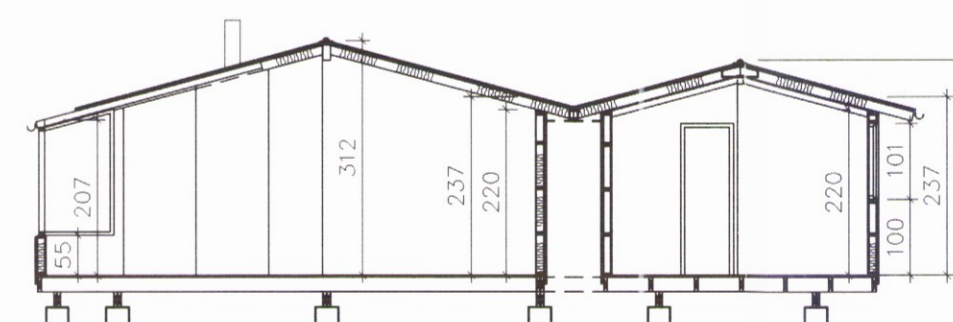

Snið A-A 1:100

TEKNIÞJÓNUSTAN SF
Lágmúla 5-108 Reykjavík
sími 581 3844 fax 581 4740
e-mail/tth@tth.is

SUMARBÚSTAÐUR JBJ
Í landi Snæfoksstaða við Hvítá
Árnessýslu
Grunnmynd og snið
Útlit

Hannað.: SKO Dags.: 3.11.'03
Teikn.: ÞG Yfirfarið.:
Kvarði: 1/100
Nr.: 0312-2 Blað.: 2
Af: 1156

Br. Dags. Breyting