

Grind nr. 1 - Séð utan frá
Mkv. 1:50

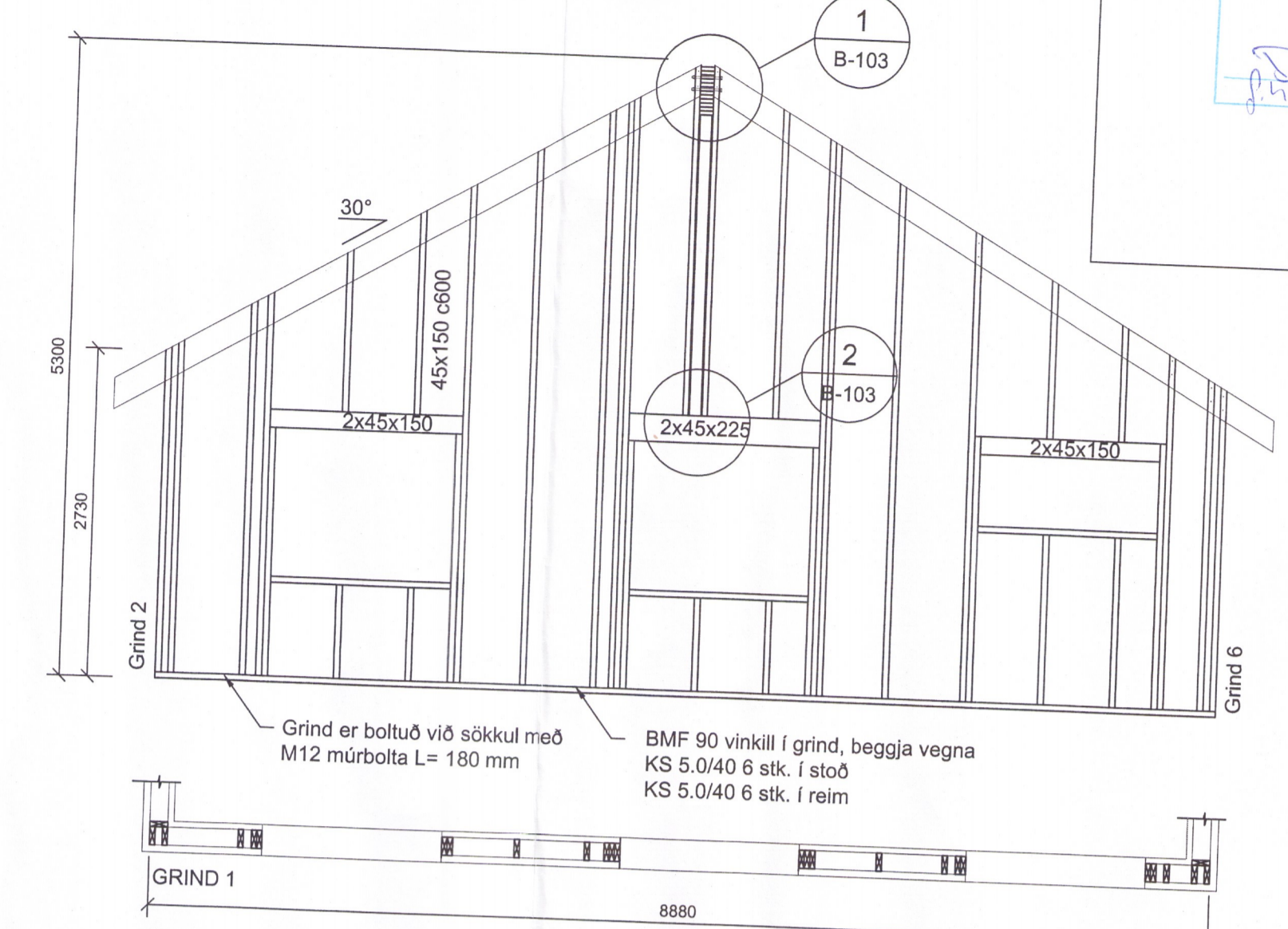

Grind nr. 5 - Séð utan frá
Mkv. 1:50

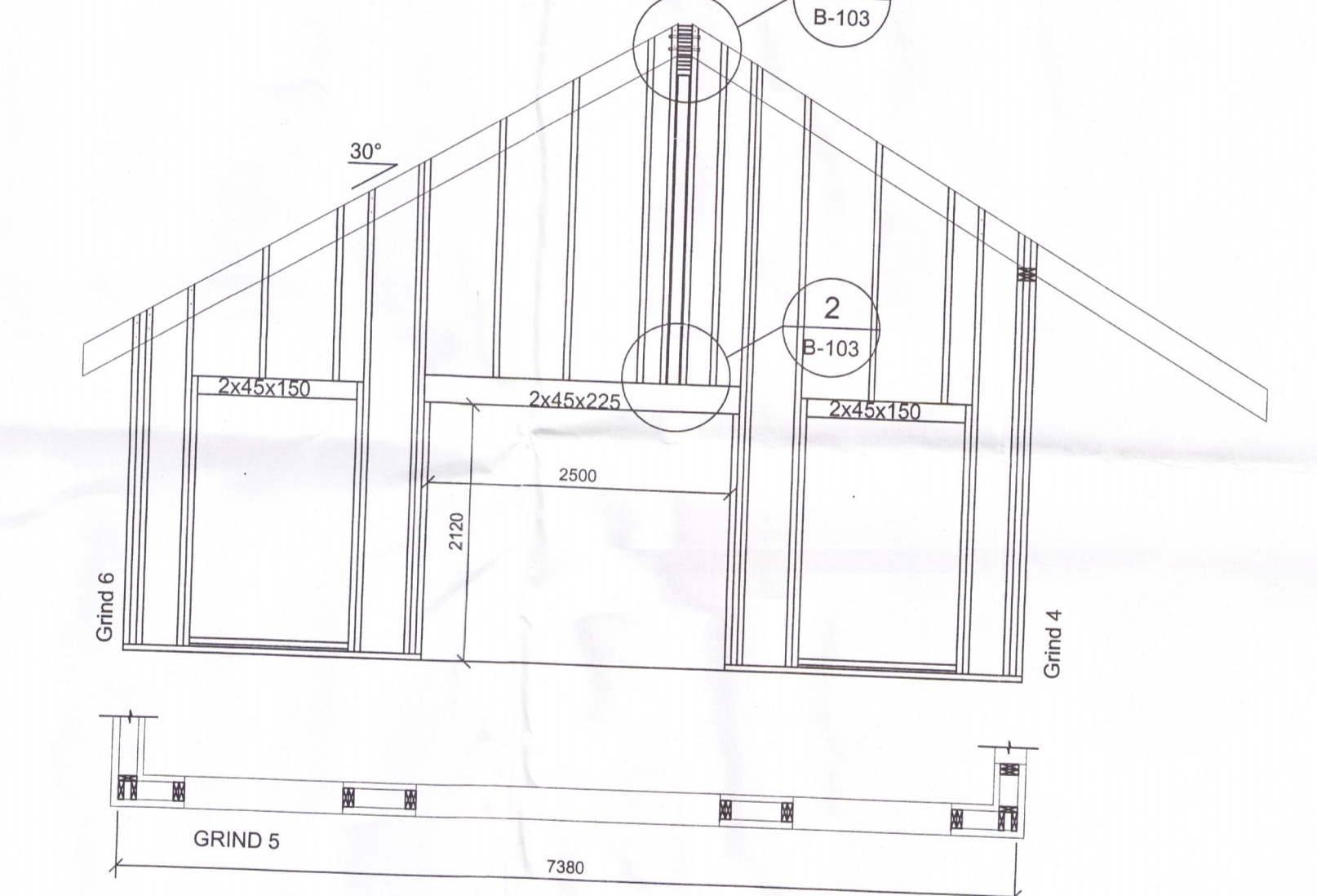

Grind nr. 4 - Séð utan frá
Mkv. 1:50

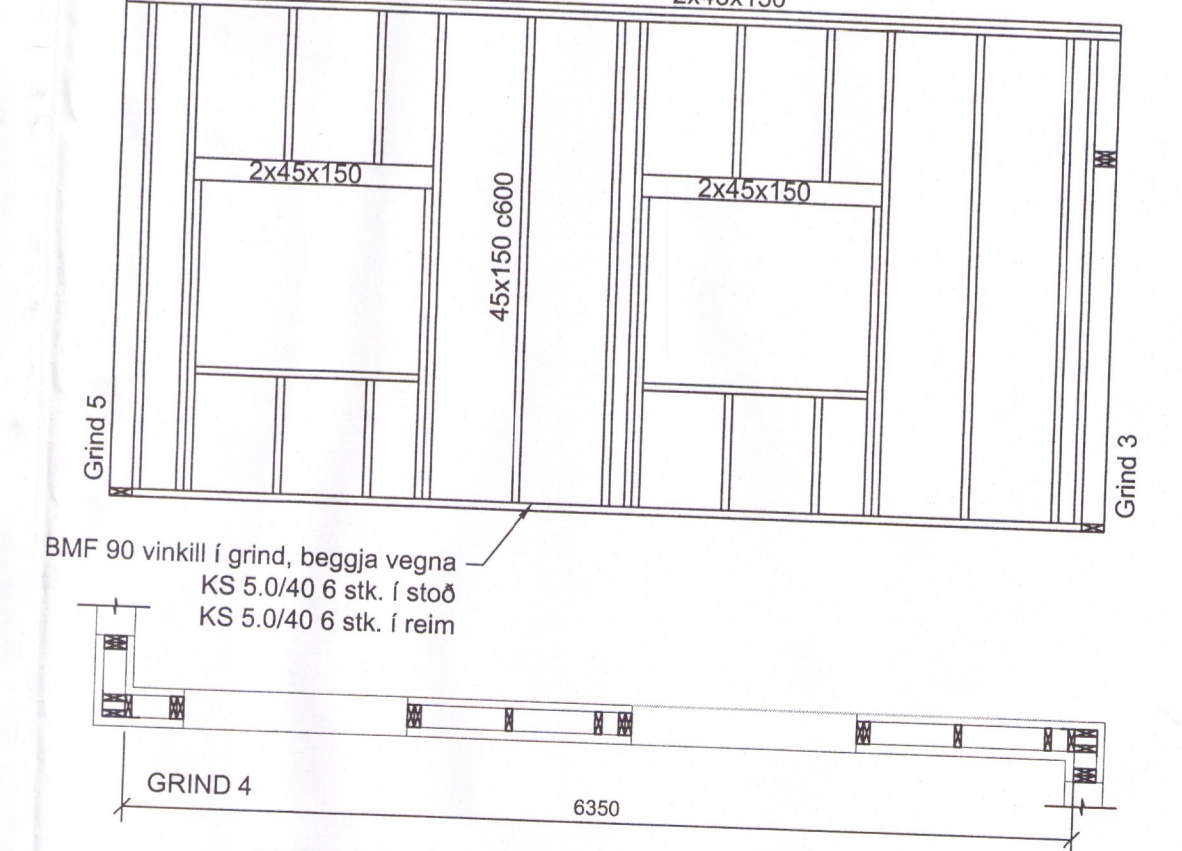

Grind nr. 2 - Séð utan frá
Mkv. 1:50

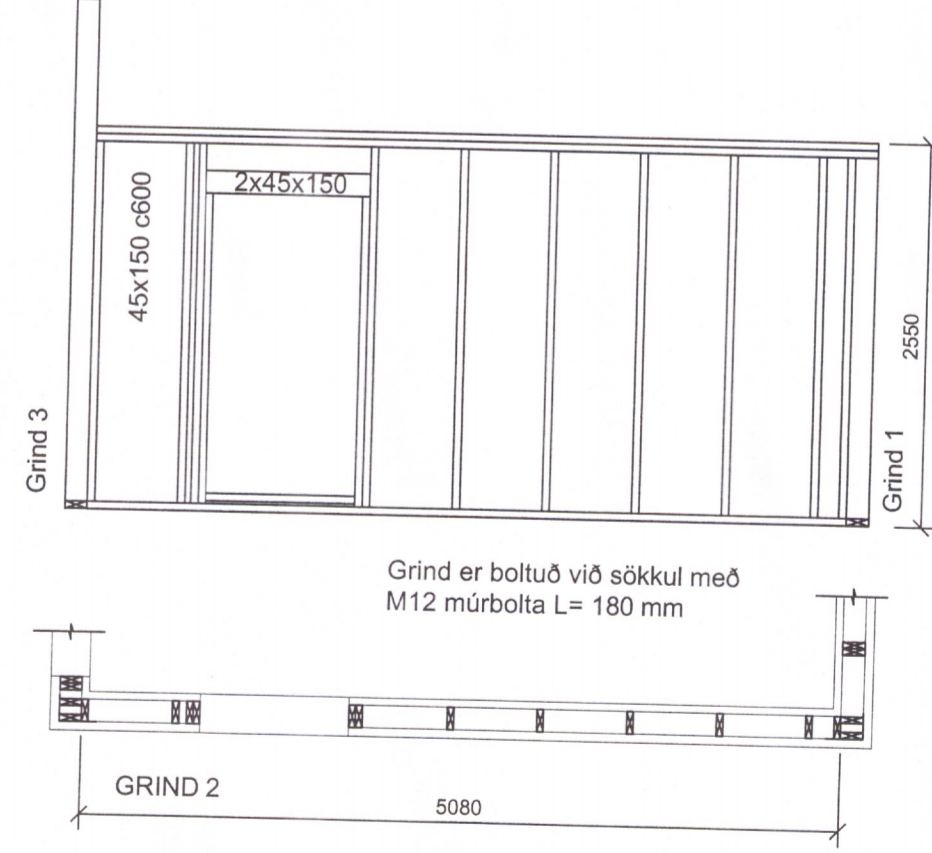

Grind nr. 3 - Séð utan frá
Mkv. 1:50

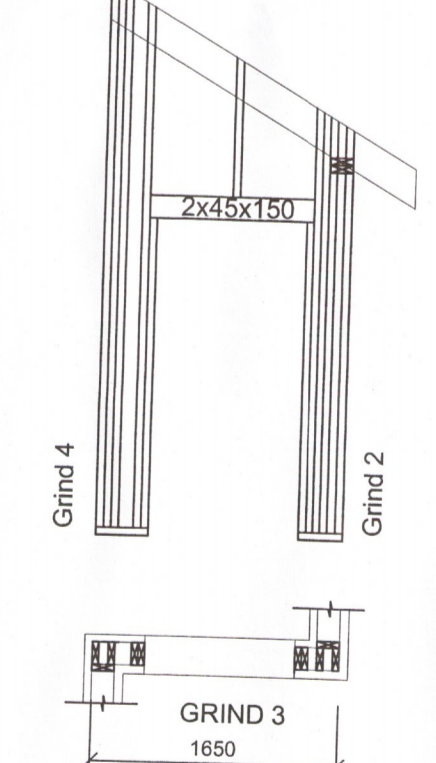

Grind nr. 6 - Séð utan frá
Mkv. 1:50

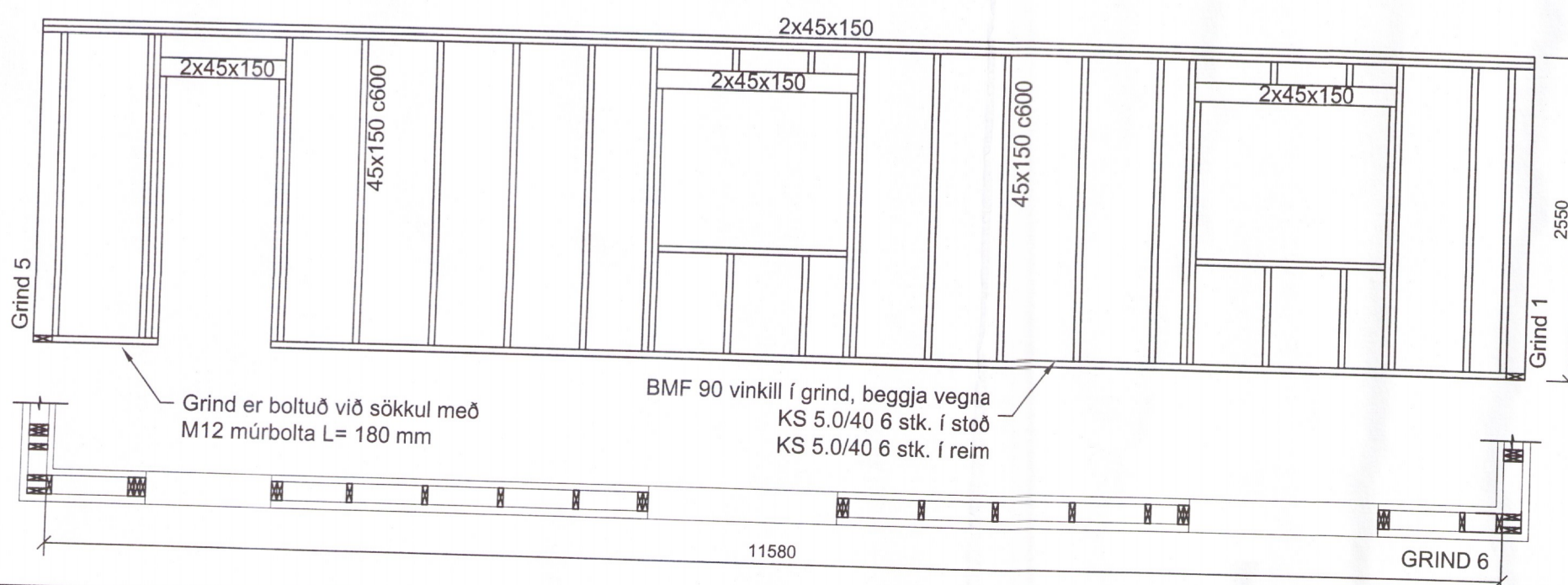

B Snið
B-102
1:20

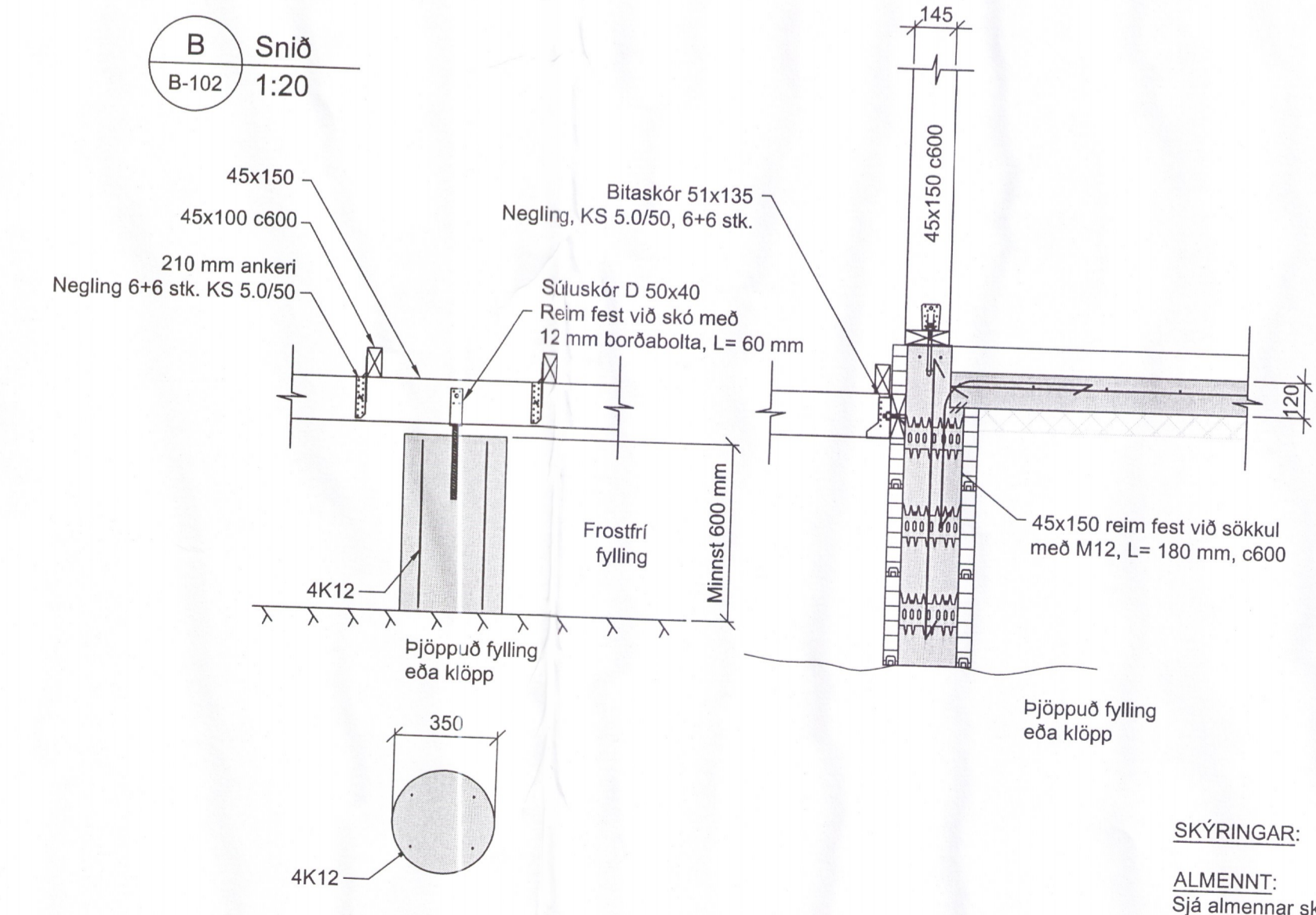

SKÝRINGAR:

ALMENNT:
Sjá almennar skýringar á teikn. nr B-100
Öll ónefnd mál eru í millimetrum (mm).
Hæðarkótar eru í metrum (m).
Málsetning og hæðarkóta innan sviga endurskoðast í byggingarstað.
Ónefnt er að taka mál upp af teikningum.
Öll steypa skal vera C-25/30, nema annars sé getið á teikningum.
GK = Hæðarkóti á endanlegu gólf.
HK = Hæðarkóti á hrágólf (steypu).
Göt og reufar koma fram á viðkomandi lagnateikningum.
Boltar skulu vera heitgalvanhúðaðir 8.8 boltar.
Boltar skulu límdir í steypu með boltalími.
Á milli boltahausa og timburs komi skinnur með þvermál 3d og þykkt 0,3d
(þar sem d er þvermál bolta).
Þar sem timbur kemur að steypu komi asfaltþappi á milli.
Málsettar lengdir á boltum eru heildarlengdir.
Timbur skal vera K18 (T1, C18) skv. IST INSTA 142.
Þar sem sperru/stoðir eru tvöfaldir skal festa þær saman
með 2 stk skúrur 6.0/100 c500 nema annað sé tekið fram.

Umhverfis- og tæknisvið Uppsveita
Yfirfarið
14. jan. 2019
Dandi SS
Byggingarfrumrit

Nr.	Daga	Breyting			
Frumskipti blaðs	Minnkað í mkv. 1:2	Mkv. 1:50, 1:20, 1:10	Daga:	Verk nr.:	Yfirl.:
A-1	A-3		3.8.2018	VS 300	B-102
			Hannað:	Telknað:	Yfirl.:
			MG	IB	BG
VERKFRÆÐISTOFA SUBURNESJA Víkurbraut 13, 230 Reykjaneshöfn Sími: 4 200 100, Fax: 4 200 111 Vefang: http://www.vss.is Netfang: vs@vss.is			Snorrastaðir lóð nr. 50 Bláskógabyggð Grunnmynd timburgrinda Útlit og deili í timburgrindur		
Samb.:			1170-19		