

- BO Björgunarp 81x91 cm
- GN Gólfniðurfall
- R Reykskynjari
- PN Þakniðurfall
- VH Vatn og hiti
- IR Inntak rafmagn
- HSL Handsjökkvitæki
- LLS Læstur lyfjaskápur
- 0101 Rýmismúmer
- Þak

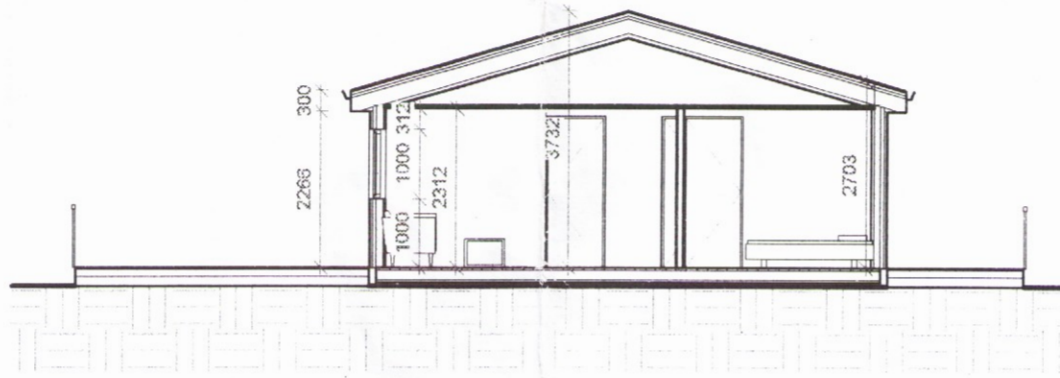

6 Snið
1 : 100

Byggingalýsing:

Almennt:

Um er að ræða eldra timburhús sem flutt verður á staðinn.

Þak:

Þak verður hefðbundið sperruþak. Yfirborð er klætt bárujámí með þakpappi undir.

Útveggir:

Útveggir eru léttir úr 125 mm stoðum, einangraðir með steinull og yfirborð klætt lóðrétti timburklæðningu. Að innan verður bætt við grind með 25 mm steinull og yfirborð veggja klætt spónaplötum.

Innveggir:

Nýir innveggir verða úr 70 mm blikkstoðum klæddir gífsi.

Gólf:

Gólf er uppbyggt af dregurum og bitum klætt parketi.

Undirstöður:

Hús verður sett niður á staðsteyptar undirstöður.

Hitakerfi:

Hitakerfi er hefðbundið ofnakerfi.

Rafkerfi:

Rafagnakerfi er hefðbundið.

Til að uppfylla U-gildi greinar 13.3.3 í byggingareglugerðar verða byggingahluta einangraðir til viðbótar til að uppfylla eftirfarandi gildi:

U-gildi (W/m2K) byggingahluta:

Byggingahluti	W/m2K
Gólf	0,20
Útveggir	0,30
Þak	0,20
Gluggar	2,00
Hurðir	3,00

Landnúmer : 209182
Greinitala: 8720-03-57000240
Birt flatarmál: 93.7 m2
Brúttó rúmmál: 319.9 m3
Lóðarstærð : 8887.0 m2
Nýtingarhlutfall: 93.7/8887 = 0.011

1 Grunnmynd
1 : 100

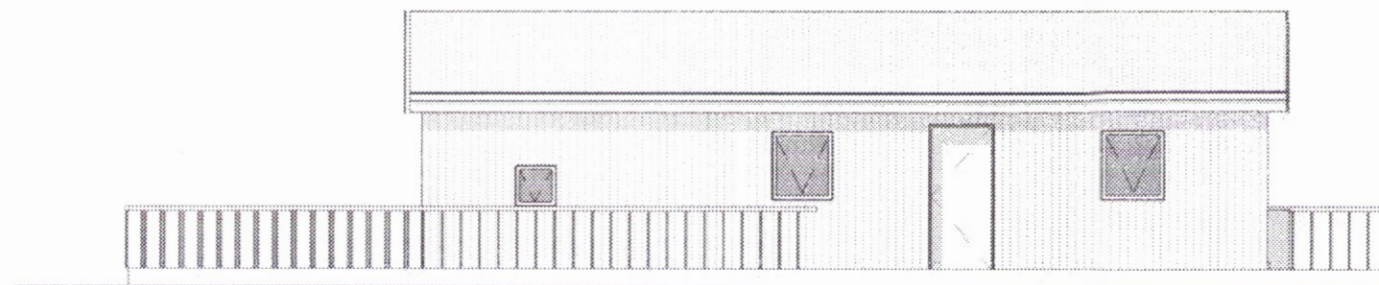

2 Austur
1 : 100

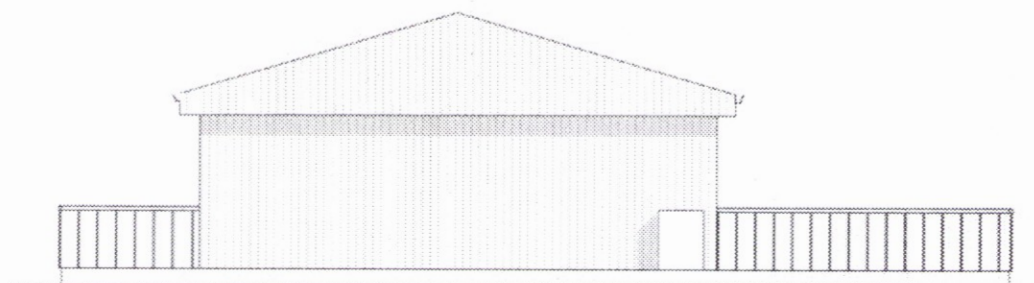

3 Norður
1 : 100

4 Suður
1 : 100

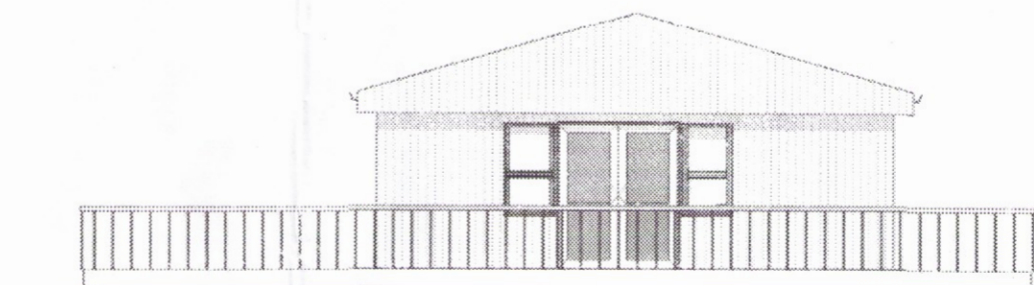

5 Vestur
1 : 100

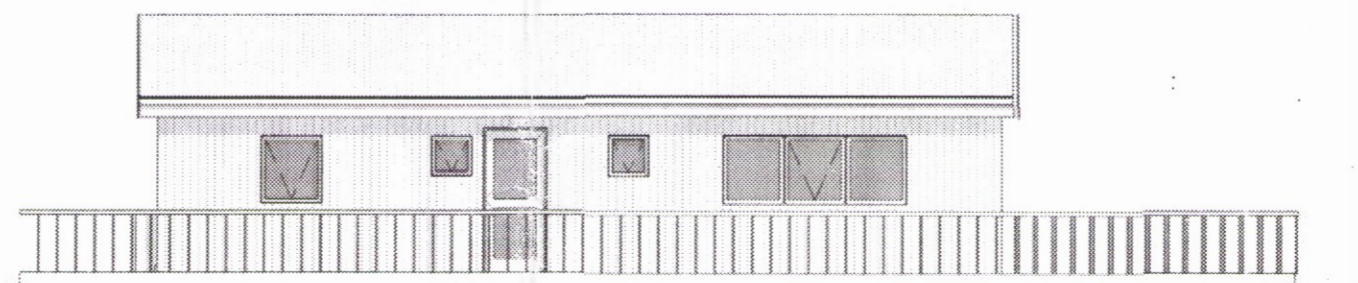

Útg.	Dags.	Skýring	Braf.
------	-------	---------	-------

Verkefni:

Flatir í Réttarholtslandi

Helmlisfang:

Lóð 24

Verkefngund:

Sumarhús

Landnúmer: 209182 Staðgreinir: 8720-03-57000240

Grunnmynd, snið og útlit

Hannað af: HVB Matshluti: 01

Teiknað af: HVB Mælikvarði: 1 : 100

Yfirfarið af: HVB Dagsetning: 28.02.2017

Samþykkt:

Helgi V. Bragason

Helgi Vignir Bragason
Fagraekinn 16, 220 Hafnarfjörður
693-4704
061272-4889
helgib@gmail.com

16-002	Lóð 24	A	001	Útgáfa
Verknúmer	Svæði	Afangi	Ábyrgð	Númer

