

82.4 m² (utanmál)
 45.0 m² (innanmál, lofthæð yfir 1.8 m)

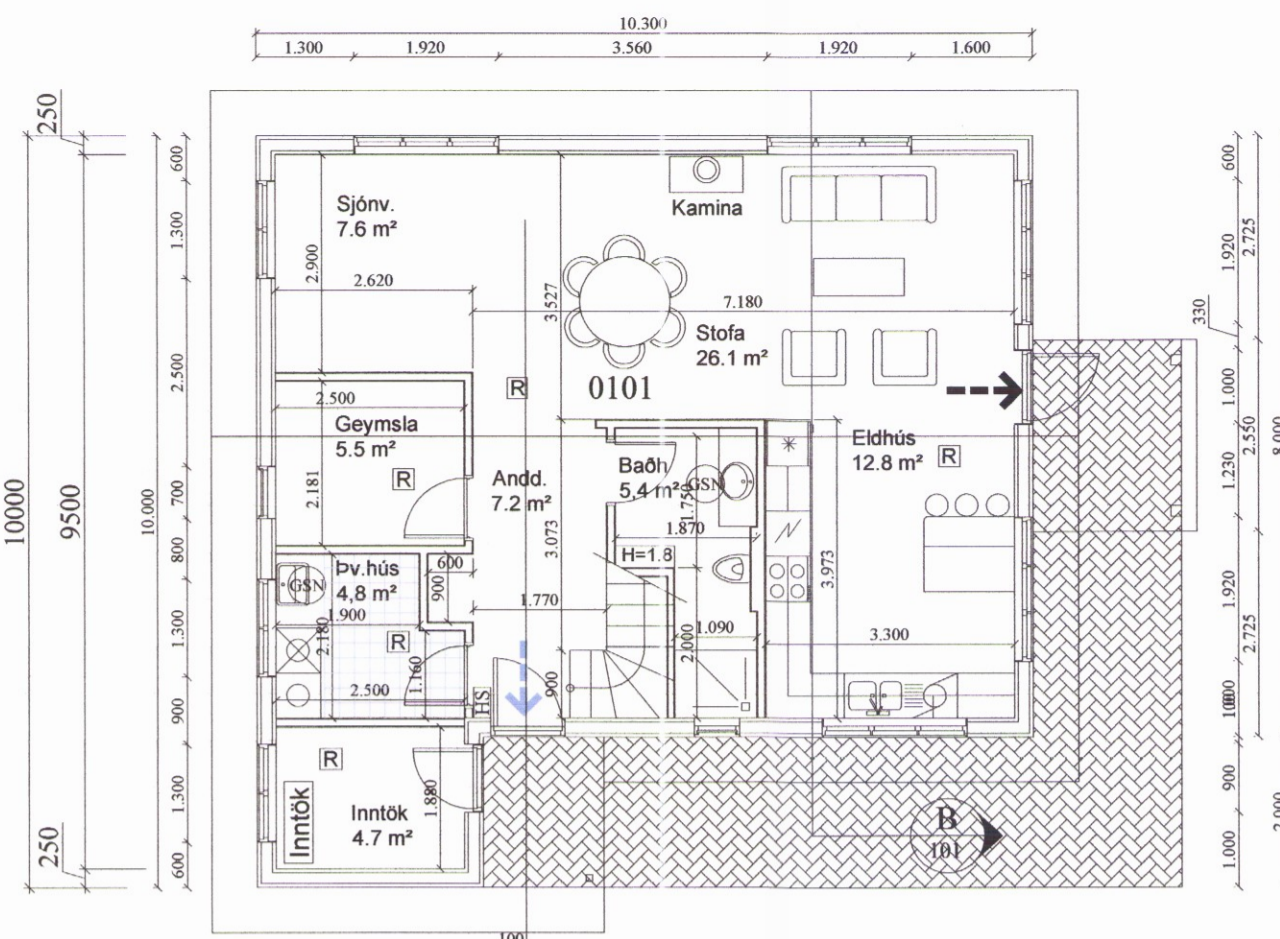

Jarðhæð: 88.4 m² (utanmál)
 78.5 m² (innanmál m. inntökum)



Suður

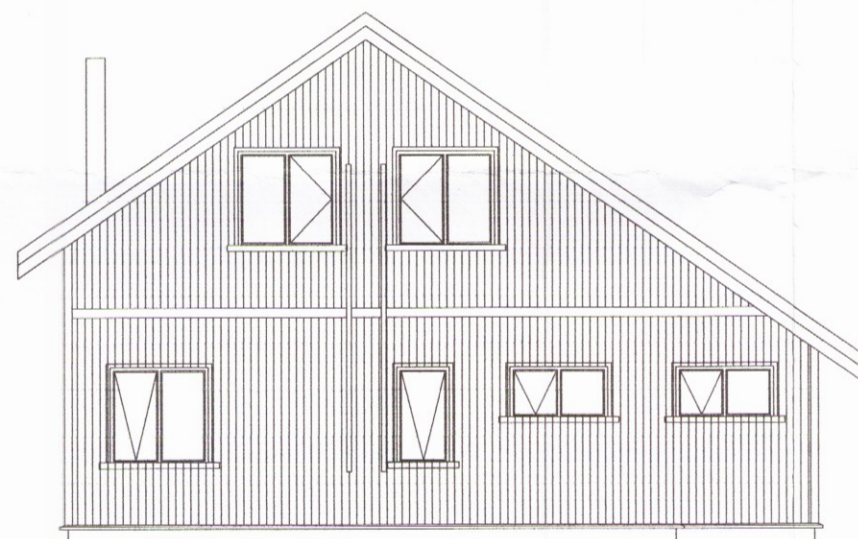

Norður

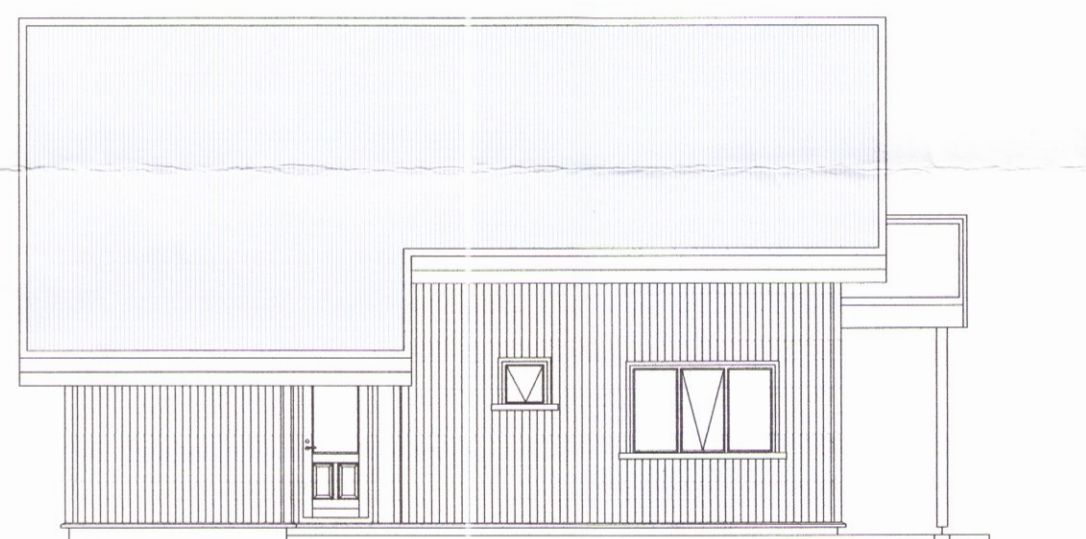

Vestur

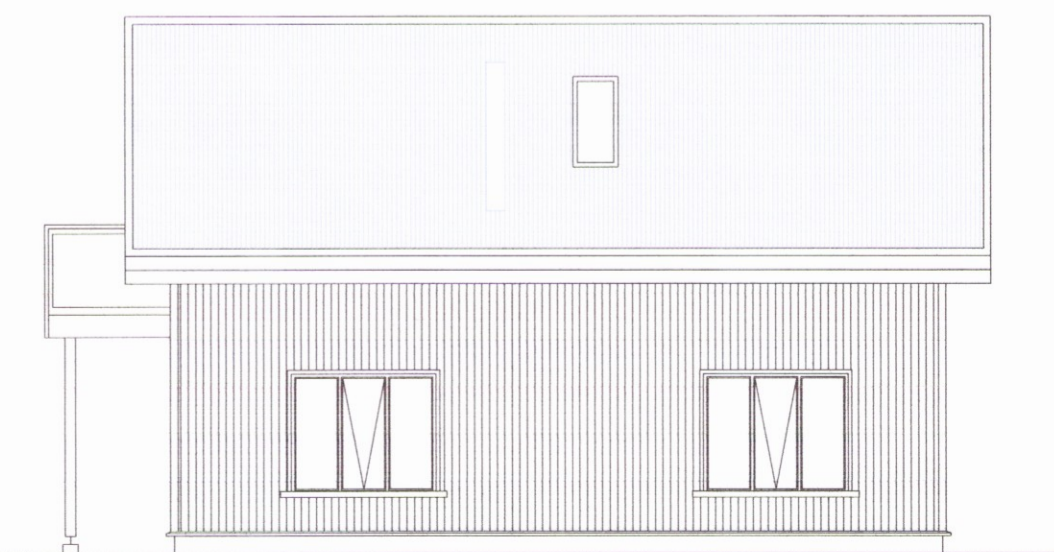

Austur

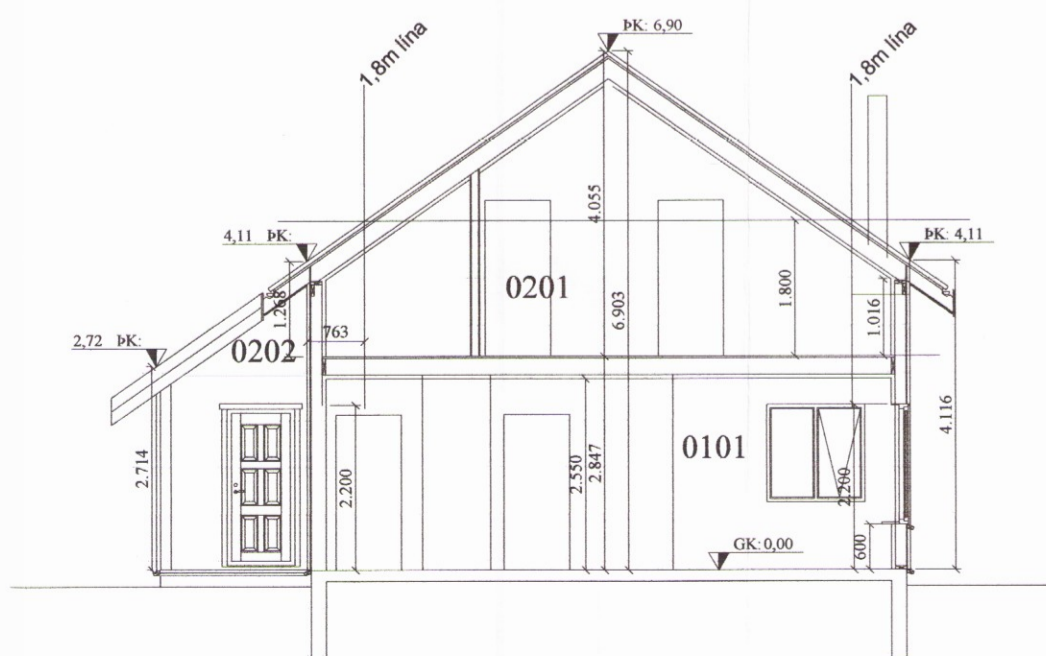

Snið A-A

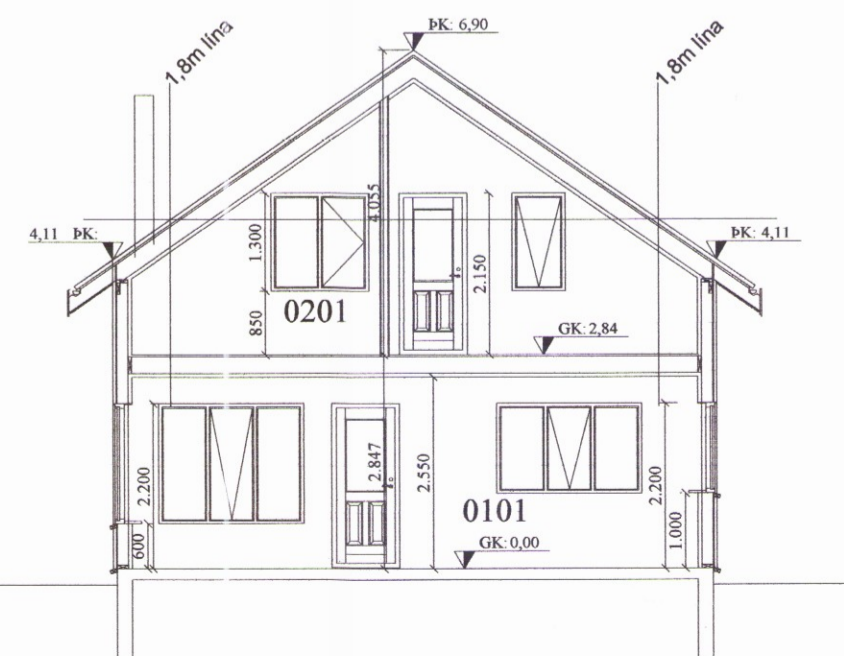

Snið B-B

Almennar skýringar:

Um er að ræða einbýlishús hæð og rishæð.

Efni og gerð:

Sökkull, gólfplata eru úr járnbentri steinsteypu. Einangrun sökkla og plötu 100 mm. plast 24 kg/m³. Þak er timburþak. Þakið er borðaklætt og þar ofan á kemur báruð málmklæðning. Veggir eru gerðir úr timri klæddir að utan með viðarklæðningu. Innveggir eru úr timbri 48x98 C/C 600 klæddir með 2x13 mm. gífsi beggja megin einangraðir með 50 mm þilull. Gólf rishæðar er timburgólf 48X223 klætt með 25 mm plötum. Gluggar eru úr timbri með tvöföldu einangrunargleri. Loftræsting er með opnanlegum gluggum. Loftræsting þaks er með 2x3 og 2x2 rör Ø 40 í hvert sperrubíl (sjá sperruplan). Lofa skal yfir stálbita. Lagnir eru lagðar í vegg og gólf. Upphitun er gólfhitu á jarð. Ísteyptur, á rishæð eru ofnar. Frágangur arins/kamínu skal vera skv. 9.6.5 og 9.6.6 reglugerðar nr. 12/2012

Í húsinu skal vera handslökkvitæki af viðurkenndri gerð.

Við val og staðsetningu á handslökkvitækjum má leita ráðgjafar hjá slökkviliðssjóra og hafa ber hljóðsón af leiðbeiningum og reglum Brunamálastofnunar ríkisins og Vinnuefirlits ríkisins. Handslökkvitæki skulu vera í samræmi við ÍST-EN3.

Reykskynjarar eru samtengdir.

Allar útihurðir (hurðarflekar) eru 900 mm að breidd einning hurð inn úr anddyri aðrar hurðir eru 800mm.

Annað:

Einstakir byggingahlutar skulu uppfylla eftirfarandi U-gildi:

Byggingarhluti	W/m ² K	Reikn.	U-gildi
Útveggir	0,40 (150 mm steinull)	0,28	
Þak	0,20 (200 mm þakull)	0,19	
Gólf	0,30 (75 mm plasteinangrun.)	0,28	
Gluggar (k-gler)	2,00 (Tvöfalt k-gler)	2,0	
Hurðir	3,00 (55 mm gegnheill eik)	2,9	

- ➔ Útgangur
- ➔ Rýmingarleið
- [R] Reykskynjari
- [LR] Loftræsting
- [GSN] Gegnumstreymisniðurfall
- BO Björgunarop (stærð gefin á teikningu)
- ⊕^{00,00} FG Gólfkóti í m á frágengi gólf
- [GN] Gólfniðurfall
- [Inntök] Inntak fyrir hitaveitu, vatnsveitu, rafmagnsveitu og síma.
- [HS] Handslökkvitæki
- [NF] Niðurfall
- ☐ Fellið við björgunarop

Öll mál eru í mm, nema annað sé tekið fram

A			
Br:	Hverju breytt:	Dags:	Kvittun:
Krákumýri.	Flóahreppi	Teikn nr:	101
Aðaltekningar	Grunnmynd - Útlit og snið	Frumstærð:	A2
Dags:	30-01-2017	Mk:	1:100
Hann:	GPS		
Samp:	<i>[Signature]</i>	V.nr:	16024
	020162-3099	Teikn:	-