

KSP-1-9900-18

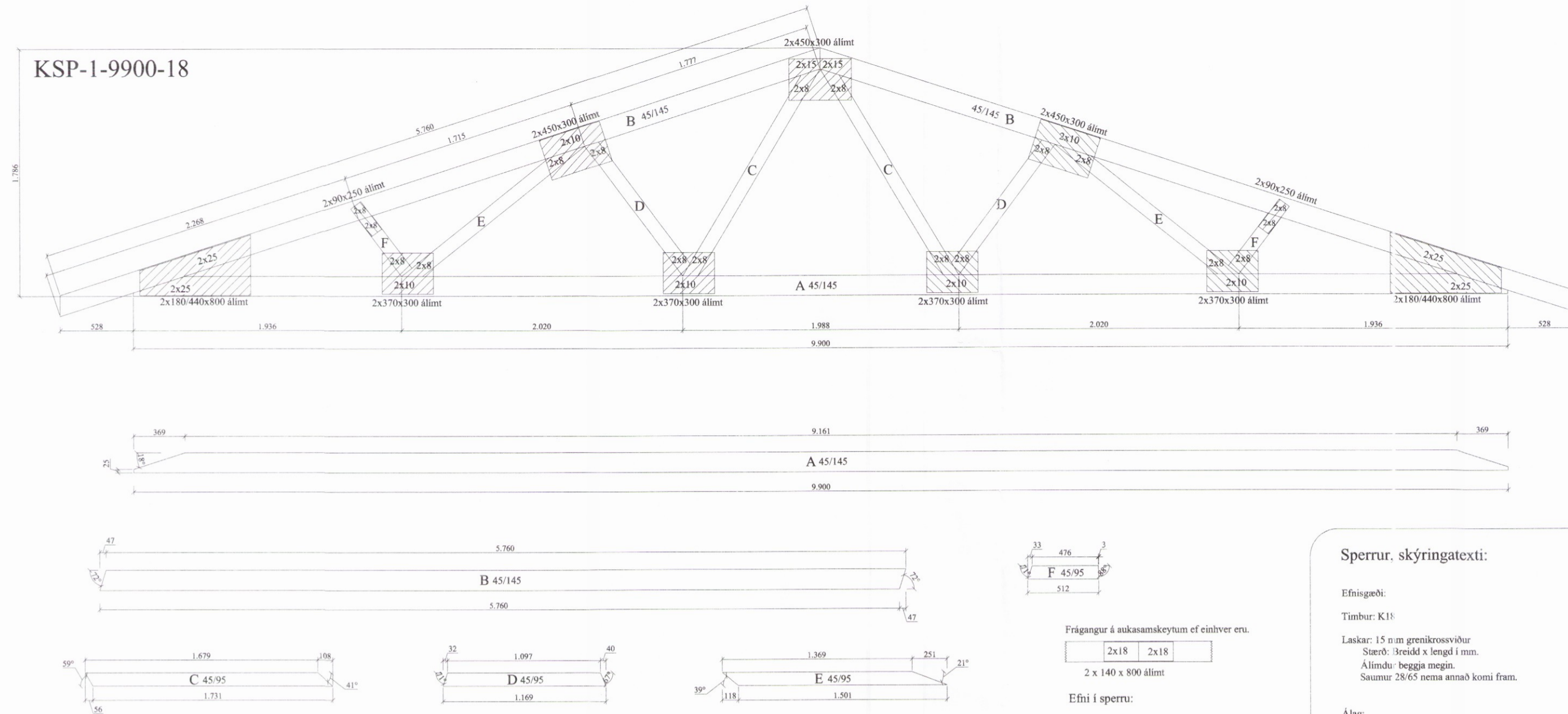

Sperrur, skýringatexti:

Efnisgæði:
 Timbur: K18
 Laskar: 15 mm grenikrossviður
 Séró: Breidd x lengd í mm.
 Álimdu: beggja megin.
 Saumur 28/65 nema annað komi fram.

Álag:
 Eigislag: 0,7 kN/m²
 Snjólag: 2,1 kN/m²
 Vindlag: 1,4 kN/m²

Öll má eru í millimetrum, nema annað sé tekið fram.
 Staðlar: IST EC.

F6
 Festingar á vindstífum. 1:10

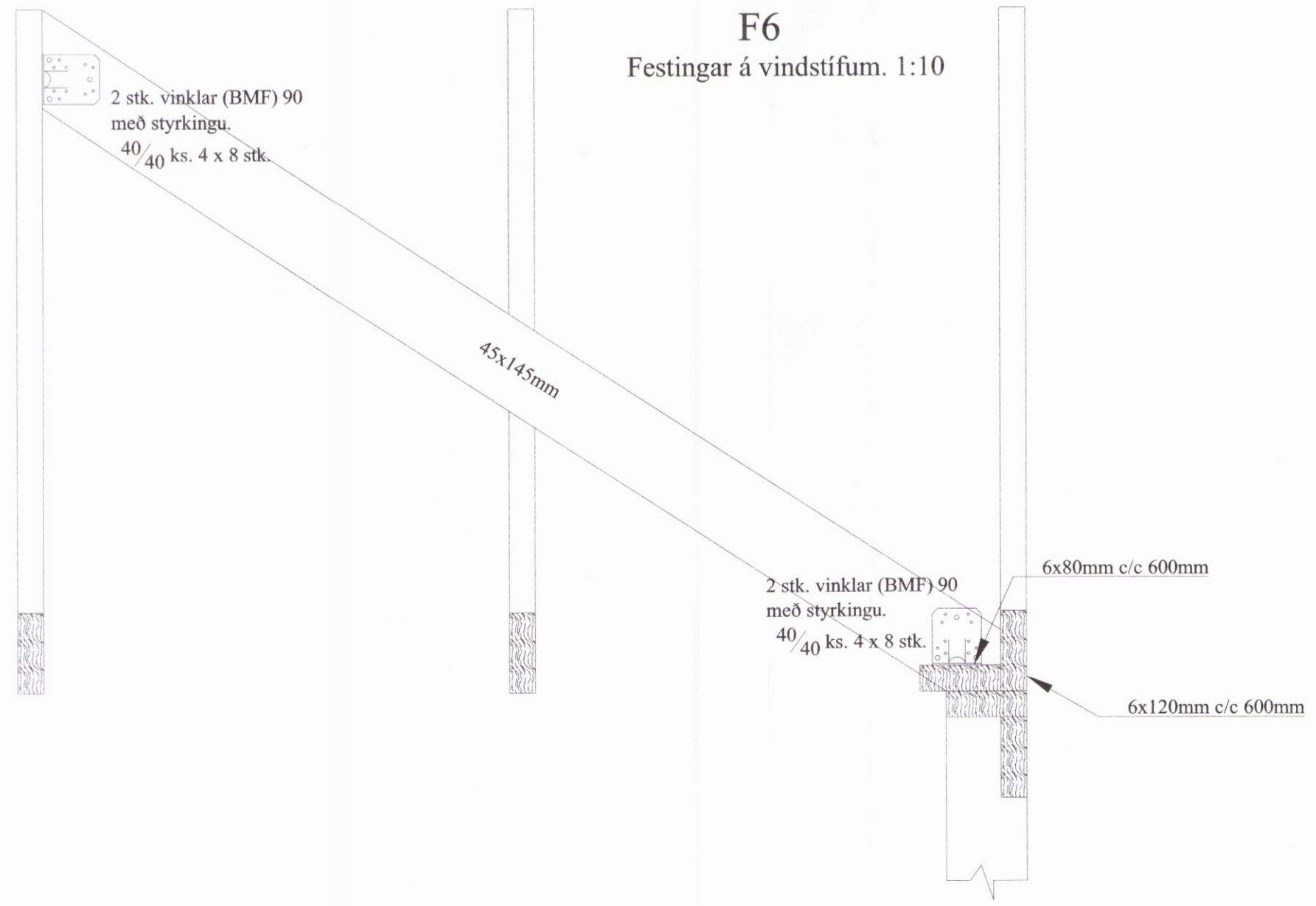

Skipulags- og byggingarfulltrúi Uppsveita bs.
Yfirfarið
 03. apríl 2017
Bent Larsen
 Byggingarfulltrúi

Almennar skýringar - þakvirki

Öll mál skulu staðfest skv. aðaltekningum.
 Ef eitthvert misræmi er skulu aðaltekningar vera ráðandi,
 þó ber að láta hönnuði vita af misræmi.

Allur viður er C18 eða betra.
 Við utanhús skal fúverja. Allur saumur og festingar
 utanhúss skal vera með heitinkhúð eða ryðfrítt. Þak
 þéttklæðist með borðaklæðningu (25/150) er festist með
 heitgalv. saum 31/70 (3"), minnst 3 stk. í sperru/borð, 1 m
 inn á þakbrúnir skulu koma 4 stk. í sperru/borð.

Loftun skal gerð með 2 x 5stk. Ø40 í hvert sperrubíl.

Festingar:

F1
 Þakásanker (BMF) nr. 290, 2 stk. kamsaumur, ⁴⁰/₄₀ 4x7 stk.

F6
 Sjá sérteikningar.

Öll mál eru í millimetrum, nema annað sé tekið fram.

Br: Breyting	Dags: 21.03.17	Samþ: Bent Larsen
VERKHEITI: Miðholt 35 a-c 801 Bláskógabyggð	TEIKNINÚMÉR: 271	
VERKHLUTI: Burðarvirki Sperra og sérmýnd	ÚTGÁFA: A1	
Hönnuður: Björgvin Viglúndsson kt. 040546-2009	Samþykkt: <i>Bent Larsen</i>	BLAÐSTÆRD: A-2
Yfirfarið af hönnunarstjóra: Bent Larsen kt. 141177-3469	Samþykkt: <i>Bent Larsen</i>	DAGS: 21.03.17
Bent Larsen Fróðason Byggingafræðingur B.Sc Sími 844-7699 bsverk@gmail.com		VERKNR: 17-09
		MKV: 1:30 1:10