

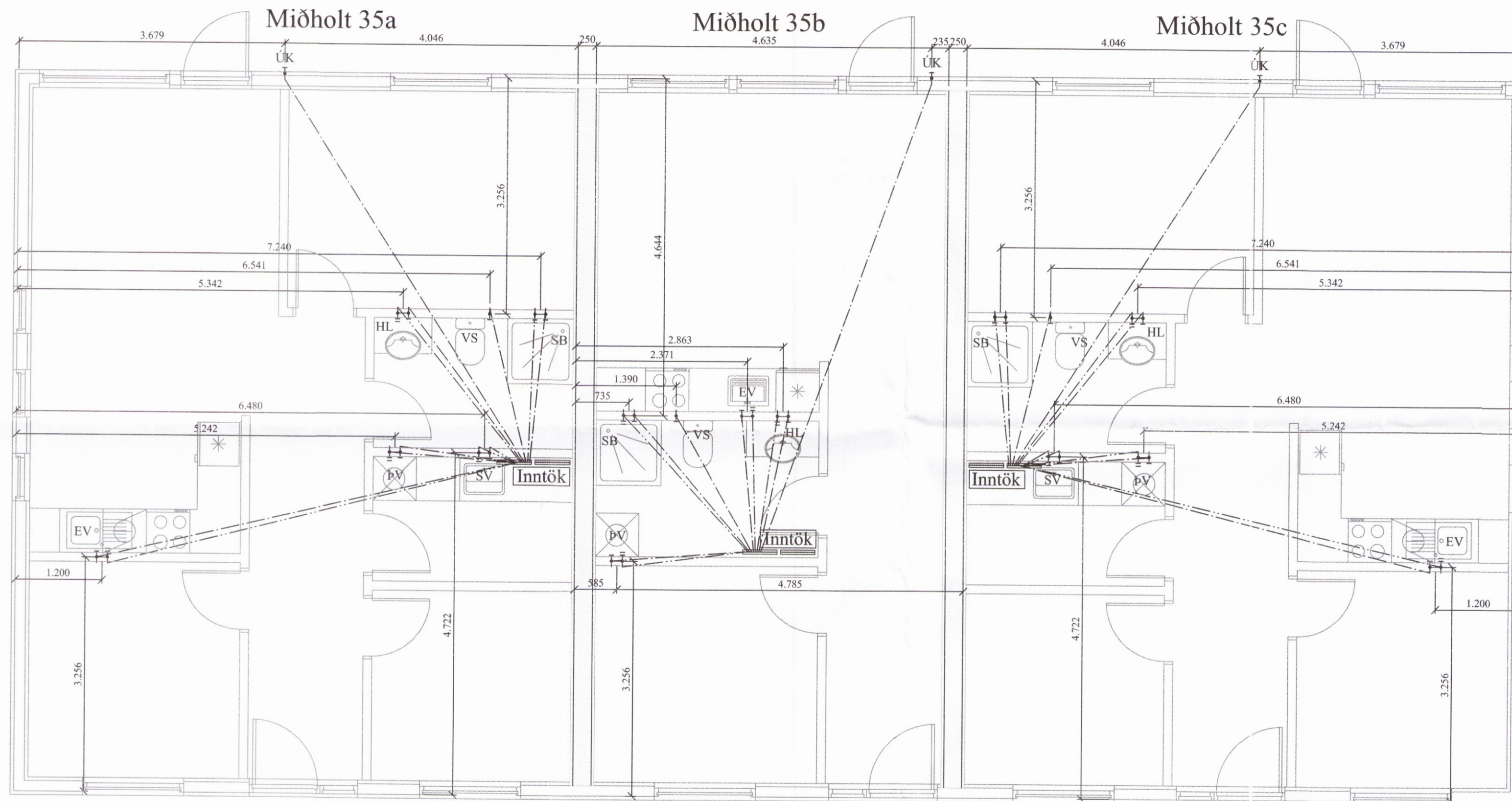

Skýringar:

Allar lagnir séu í samræmi við gildandi reglugerðir og ÍST 67.
 Allar leiðslur þrýstiprófaðar með 6 bar.
 Lagnir fyrir heitt vatn eru steyptar í plötu undir járngrind en lagnir fyrir kalt vatn eru lagðar í sandlag undir einangrun.
 Málsetningar miðast við útrúrn sökkla nema annað komi fram.
 Lagnaefni:
 PE-X rör í rör innsteypt, stærð Ø15mm, 18mm að sturtum og baði.
 Ómálsettar pípur eru Ø15mm.
 Stofnar frá inntaksgrind að deiliskistu eru Ø25mm ryðfritt rör lagt í vegg
 HL: Handlaug SV: Skolvaskar
 EV: Eldhúsvaskur BK: Baðkar
 VS: Vatnssalerni ST: Sturta
 ÞV: Þvottavél ÚK: Útikrani
 Kalt vatn : _____
 Heitt vatn: _____



Öll mál eru í millimetrum, nema annað sé tekið fram.

Br: Breyting Dags: Samp:

VERKHEITI: Miðholt 35 a-c 801 Bláskógabyggð	TEIKNINÚMÉR: 530
VERKHLUTI: Lagnir Neysluvatnslagnir	ÚTGÁFA: A1
Hönnuður: Björgvin Viglundsson kt. 040546-2009 Yfirfarið af hönnunarskjóra: Bent Larsen kt. 141177-3469	BLADSTÆRÐ: A-2 DAGS: 21.03.17
Bent Larsen Fróðason Byggingafræðingur B.Sc. Sími 844-7699 bsverk@gmail.com	VERKNR: 17-09 MKV: 1:50

1201