

Lóðrétt sneið í útvegg mkv. 1:20

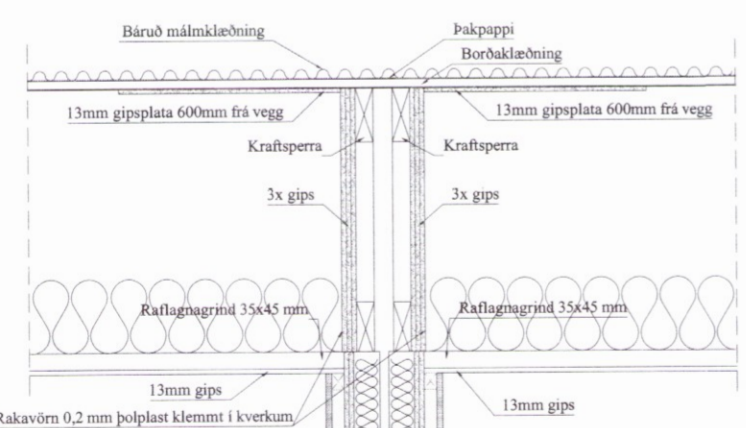

Veggurinn stenst allar bruna og hljóðkröfur. Um er að ræða 2 aðskilda veggi með 25mm loftrými á milli. Veggirnir eru byggðir upp úr 45x70mm timburstöðum með 70mm einangrun í, sem síðan er fest með vir c/c 200mm, síðan koma 2 lög af 13mm gipsi, 35x45 raflagnagrind og loks 13mm gipsplata.

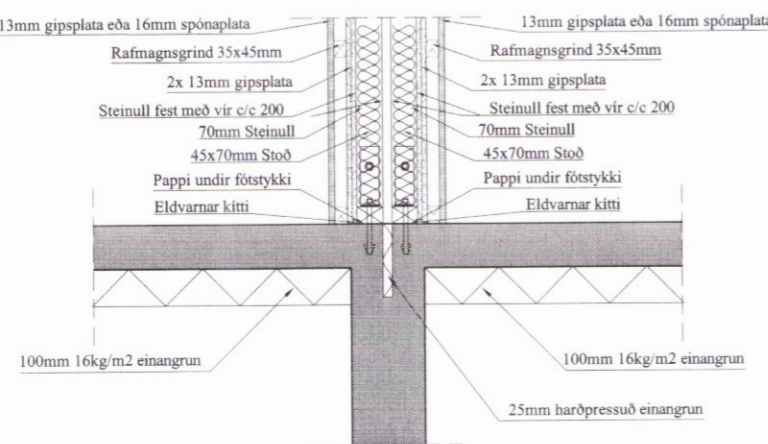

Lóðrétt sneið í millivegg (fóstýkki) milli íbúða E190

Skráningartafla: Miðholt 14-22, 801 Bláskógabyggð					Skrásetjari: Eva Björk Birgisdóttir												
Landnúmer: 224859					Kennitala: 0409834819												
Matshlutanúmer: 01					Útgáfa: 4.01t Dags.: 15.03.2017												
Uppskipting og lýsing					Stærðir												
D0	D1	D2	D3	D4	D5	D5M	D6	D7	D8	D9	D10a	D10b	D11	D12	D16	D17	
Lokun	Rými hæð-róð	Notkun texti	Höfuð-flokkun	Eignar-hald	Botnflötur m²	Milliflötur m²	Stígar m²	Op m²	Erúttflötur m²	Brúttóflötur sh < 1,8	Salarhæð min	Salarhæð max	Brúttó rúmmál m³	Nettóflötur m²	Birt flatarmál m²	Reiknitala skiptarúmmáls	Skiptarúmmál m³
Matshluti					796,0	0,0	0,0	0,0	398,0	398,0				1.586,0	347,0	398,0	1.030,590
Botn														79,6			
1. hæð					796,0	0,0	0,0	0,0	398,0	398,0				1.506,4	347,0	398,0	
A	0101	Íbúð	N	0101	79,0				79,0		2,97	2,97	234,6	68,8	79,0	2,97	204,336
A	0102	Íbúð	N	0102	80,0				80,0		2,97	2,97	237,6	69,8	80,0	2,97	207,306
A	0103	Íbúð	N	0103	80,0				80,0		2,97	2,97	237,6	69,8	80,0	2,97	207,306
A	0104	Íbúð	N	0104	80,0				80,0		2,97	2,97	237,6	69,8	80,0	2,97	207,306
A	0105	Íbúð	N	0105	79,0				79,0		2,97	2,97	234,6	68,8	79,0	2,97	204,336
A	0106	Þakrými	V	0101	79,0					79,0	0,00	1,63	64,4				
A	0107	Þakrými	V	0102	80,0					80,0	0,00	1,63	65,2				
A	0108	Þakrými	V	0103	80,0					80,0	0,00	1,63	65,2				
A	0109	Þakrými	V	0104	80,0					80,0	0,00	1,63	65,2				
A	0110	Þakrými	V	0105	79,0					79,0	0,00	1,63	64,4				
Athugasemdir																	
Sameignir summa																	
Eignarhald																	
	Eignar-hald	Notkun texti	Birt flatarmál m²	Skiptarúmmál Séreign m³	Skiptarúmmál Séreign og sameign m³												
	0101	Íbúð	79,0	204,336	204,336												
	0102	Íbúð	80,0	207,306	207,306												
	0103	Íbúð	80,0	207,306	207,306												
	0104	Íbúð	80,0	207,306	207,306												
	0105	Íbúð	79,0	204,336	204,336												
	Alls		398,0	1.030,590	1.030,590												

Öll mál eru í millimetrum, nema annað sé tekið fram.

Br: Breyting Dags: Samp:

VERKHETI: Miðholt 14-22 801 Bláskógabyggð	TEKNI-NÚMÉR: 104
VERKHLUTI: Aðalteikningar Deili og skráningartafla	ÚTGÁFA: A1
Hönnuður: Bent Larsen kt. 141177-3469	Sampbykkt: Bent Larsen
Hönnunarstjóri: Bent Larsen kt. 141177-3469	Sampbykkt: Bent Larsen
Bent Larsen Fróðason Byggingafræðingur B.Sc Sími 846-7699 bsverk@gmail.com	VERKNR: 17-08 MKV: 1:20

211