

Miðholt 22

Miðholt 20

Miðholt 18

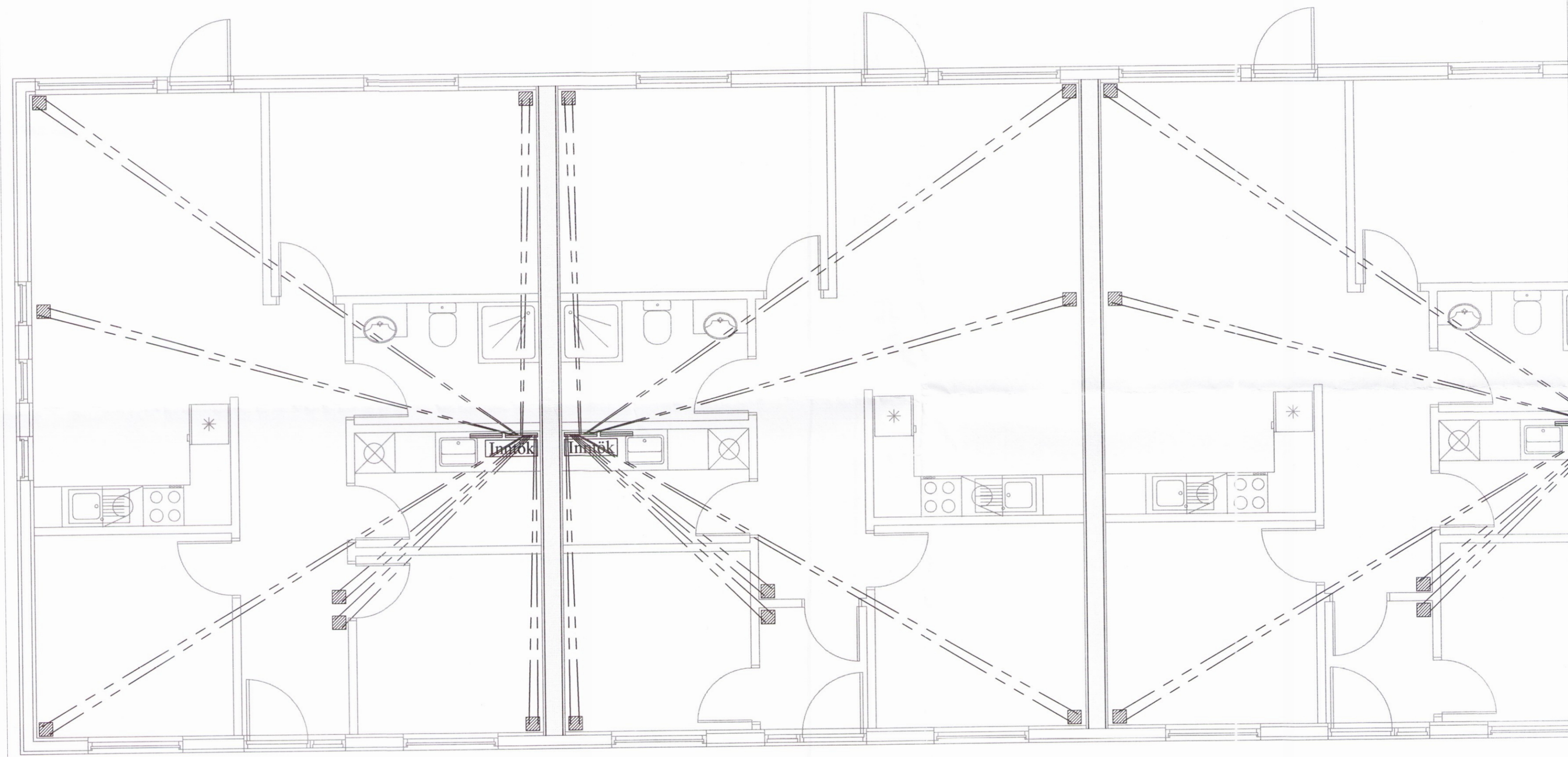

**Skýringar:**

1. Allar lagnir séu í samræmi við gildandi reglugerðir og ÍST 67.
2. Lagnaefni: 16 mm PE-X með súrefniskápu eða sambærilegt, c/c 100-150-200 stept í plötu (dýpt á pípur 45mm, sjá skýringamynd).
3. Mesti vatnshiti að slaufum er 45°C. Mesti bakrásarhiti er ~ 35°C við -15°C úthita.
4. Hitastýring er frá hitanema í hverju herbergi sem stýrir mótorkoka í deiligind fyrir viðkomandi herbergi. Hitanemi í herbergjum er staðsettur í ca. 1,5m hæð og a.m.k. 0,5m frá næsta vegg.
5. Þrýstiprófa skal gólfagnir áður en steyp er með 6 bar í 24 tíma án þess að þrýstingur falli.
6. Hafa skal 6 bar þrýsting á lögnum á meðan að steyp er.
7. Fjarlægð frá sökklí að gólfögnum er 50mm nema annað komi fram á teikningum.
8. Öll mál í mm nema annað komi fram á teikningum.

Gólfhitalögn framrennsli: \_\_\_\_\_  
 Gólfhitalögn bakrennsli: - - - - -  
 Ídráttarör 32mm: - - - - -

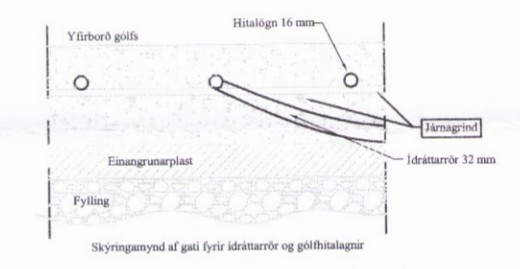

Öll mál eru í millimetrum, nema annað sé tekið fram.  
 Br: Breyting      Dags:      Samp:

VERKHEITI: <b>Miðholt 14-22</b> 801 Bláskógabyggð	TEIKNINUMER: 562
VERKHLÜTI: Lagnir Ídráttarlagnir	ÚTGÁFA: A1
Hönnuður: Björgvin Viglúndsson kt. 040546-2009	Sampþykkt: <i>Björgvin Viglúndsson</i>
Yfirfarið af hönnunarstjóra: Bent Larsen kt. 141177-3469	Sampþykkt: <i>Bent Larsen</i>
Bent Larsen Fróðason Byggingafræðingur B.Sc. Sími 844-7699 bsverk@gmail.com	VERKNR: 17-08 MKV: 1:50