



#### Almennt:

Öll mál skulu staðfest skv. aðaltekningum. Ef eitthvert misræmi er skulu aðaltekningar vera ráðandi, þó ber að láta hönnuði vita af misræmi.

#### Skýringar - trévirki veggja

Allur viður er K18 eða betri skv. DS413. Allan við utanhúss skal fúaverja. Allur saumur og festingar utanhúss skulu vera heitzinkhúðaðar eða ryðfriar. Allar stoðir og lausholt eru  $45/45$  nema annað sé tekið fram. Bil á milli miðjúlínu stoða skal ekki vera meira en 600 mm. Utan á grind komi 9 mm gufuoppinn rakabollinn krossviður (t.d. grenikrossviður). Krossviður festist með  $28/65$  C150 í rakabólíð lím. Þétting (Aerofil-pulsa eða Illmod þéttiborði) komi undir fótstykki, einnig skal setja vindpappa undir fótstykki, sem kemur þá á milli steypu og fótstykkis.

#### Festingar á öllum samskeytum:

Öll horn og einingasamskeyti skal víxlskrúfa saman með 6x80mm skrúfum c/c 400mm.

#### Festing á fótstykki

Múrboltar M12 C600 koma í gegnum fótstykki. Borddypt = 105 mm og snertidýpt bolta við steypnan flöt => 80 mm.

F1 - F4  
sjá sérmyndir.

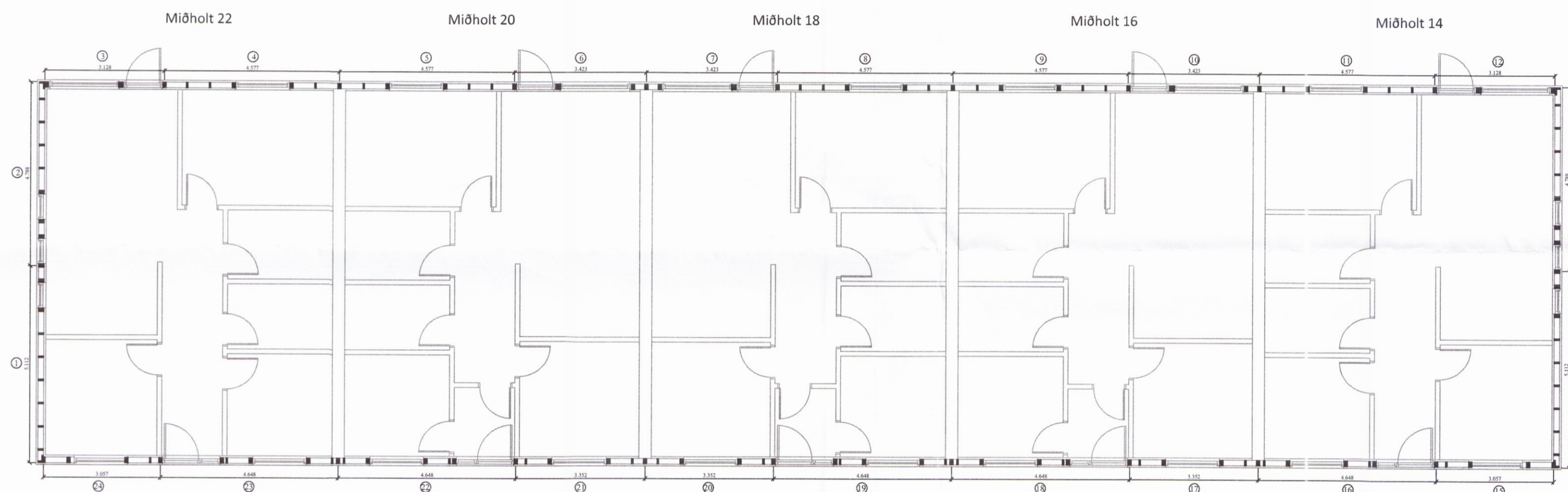

Öll mál eru í millimetrum, nema annað sé tekið fram.

Br: Breyting      Dags:      Samp:

VERKHEITI: Miðholt 14-22 801 Bláskógabyggð	TEIKNINÚMÉR: 200
VERKHLUTI: Burðarvirki Grunnmynd veggja (yfirlit)	ÚTGÁFA: A1
Hönnuður: Björgvin Viglundsson kt. 040546-2009	BLADSTÆRD: A-2
Yfirfarið af hönnunarstjóra: Bent Larsen kt. 141177-3469	DAGS: 17.03.17
Bent Larsen Fróðason Byggingafræðingur B.Sc Sími 844-7699 bsverk@gmail.com	VERKNR: 17-08 MKV: 1:100