

Matshúsi 15-0101
 Landnúmer L153346
 Staðgreinir 6612-2-00060000

BYGGINGARLÝSING
 Byggingin er einangað og upphitað stálgrindarhús framleitt úr bogavölsuðum stálbitum. Framleiðandi er FUTURE RUNDBUEHALLER í Danmörku.

UNDIRSTÓÐUR
 Sökkjar eru úr járnþentri steinsteypu, staðsteyptir og með innsteyplum festingum fyrir megin burðarvirki hússins. Sökkjar eru einangraðir að utan með 100 mm steinullareinangrun. Klæddir takkatúk og sementsplötu. Botnplata er einangruð með 75mm frauðplasti.

BURÐARVIRKI
 Megin burðarvirki er úr stáli, timbri og steinsteypu. Bogasperur eru úr völsuðum IPE stálbitum sem boltast við steypla undirstöðu á innsteyptar festingar. Langbónd eru úr timbri og eru boltuð á stálböga á flatjárnseyru sem eru rafstöðin á bogasperur. Stálbögar í burðarvirki eru jartengdir við jarðskaut.

KLÆÐNINGAR
 Klæðning að utan er úr bogavölsuðu bárujárni. Innan á bárujárni er vindvarnarjúkur undir lektadni grind. Einangrun þaks eru 200mm steinullarplötur. Innan við steinull er þakið klætt með rakavarnarlagi, timburlektum og valseðri bárujárnsklæðningu í hvítum lit.

HURDIR
 Gönguhurdir eru úr PVC og lónaðarhurdir úr stálsamlökum og brautum. Umferðarmál hurða er amk 87x210 cm

BRUNAMÁL
 Byggingin er í notkunarflokki 1 skv. töflu 9.01 í Byggingareglugerð 11/2012. Byggingin er eitt brunahöf. Á uppdráttum er tiltekið hvar skal koma fyrir slökkvitækjum. Staðsetja skal slökkvitæki skv. uppdráttum eða vikja frá uppdráttum í samráði við eldvarnarefritil. Byggingin er reykræst um auðbrennanleg ofanljós úr polycarbonate plötum sem þekja a.m.k 5% af grunnfleti byggingar. Áætlað branaálag er <800 MJ/m². Að innan er húsið búið neyðarlýsingu.

FLÓTTALEIÐIR
 Í húsinu eru tvær megin útgönguleiðir um gönguhurdir á hvorum gaffi. Flóttaleiðir eru auðmerkta með ÚT ljósskilti ofan hurða.

RAFLAGNIR
 Rafagnir eru utanáliggjandi. Í lofti eru rafagnir leiddar í kapalstíga/rennu að ljósum í lofti.

FRÆRENNSLI
 Frærennsli er leitt í PVC lögnum. Frærennsli úr niðurföllum er leitt í sand og oljuskipli.

HITAKERFI
 Húsið er hitað með ofnakerfi sem keyrt er á hitaveitu.

NEYSLUVATN
 Kalt vatn er leitt úr svæðisveitu og er lagt utanáliggjandi á veggjum.

- ↑
ÚT
- Flóttaleið
 - Björgunarpop
 - Reykskynjari
 - Brunamótstaða
 - Gólfniðurfall
 - Loftfræst rými
 - Neyðarlýsing
 - Þakniðurfall
 - Slökkvitæki
 - Hleðslustöð rafbila
 - Eldvarmarteppi

Hrafnkelsstaðir 3
 Geymsla

Aðaluppdrættir

Landnúmer: L166764 Staðgreinir: 8710-2-00040000

Aðaluppdráttur - Grunnmynd og loftaplan

Kvarði 1:100 Dagsetning: 20.9.2018
 Hannað BK Yfirráð BK
 Teiknað BK

18-27 Verknúmer 101
 Teikning númer

BK Hönnun ehf
 Pósthólfur 2, 105 Reykjavík
 Sími 585-9277
 60216-0350
 bki@bkhonnun.is

BK HÖNNUN
 Teiknistofa

Samþykkt: *Bruni Kúld bff*
 HÖNNUNARSTJÓRI - Birki Kúld bff - 01018843499 -

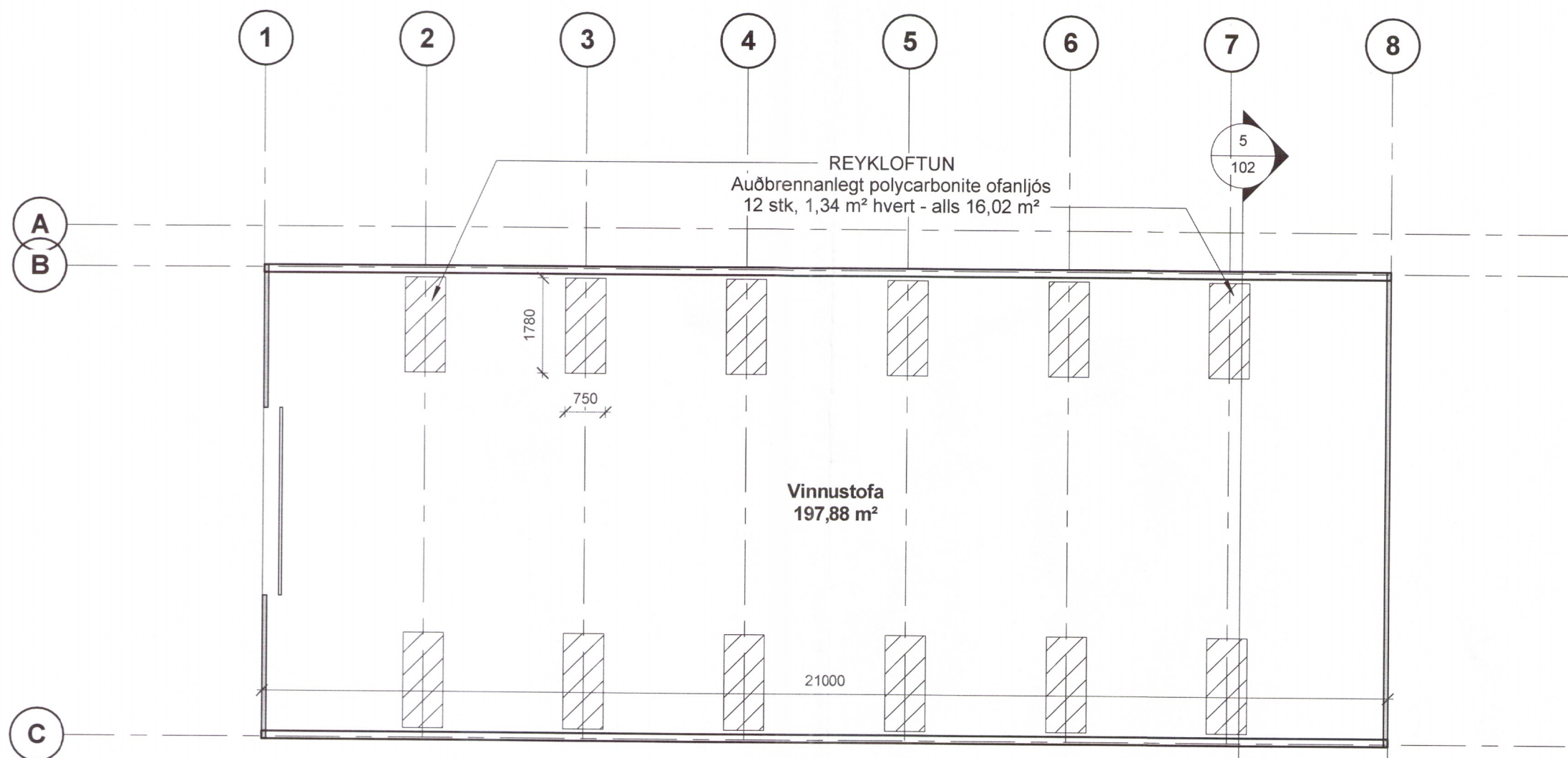

2 HÆÐ 1
 1 : 100

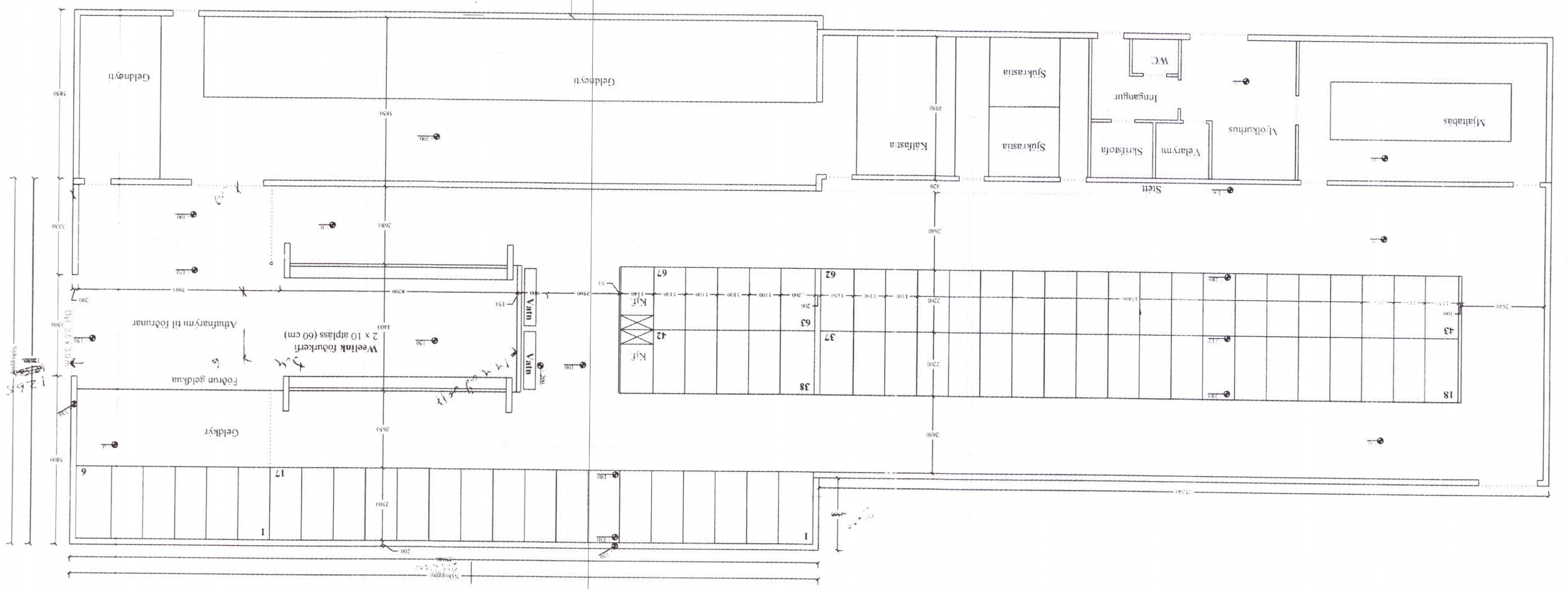
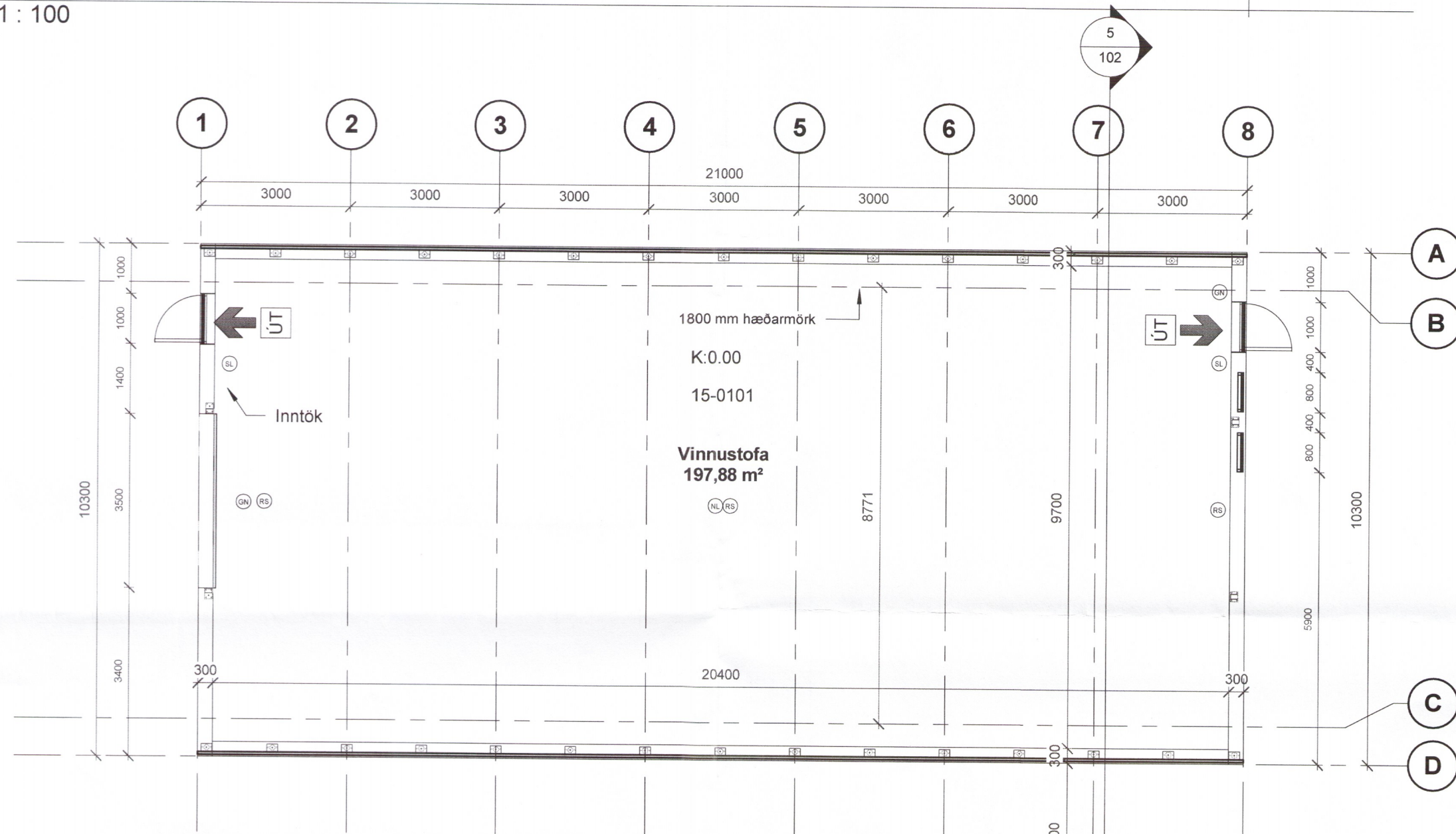

1 HÆÐ 1
 1 : 100