

KSP-1-9900-18

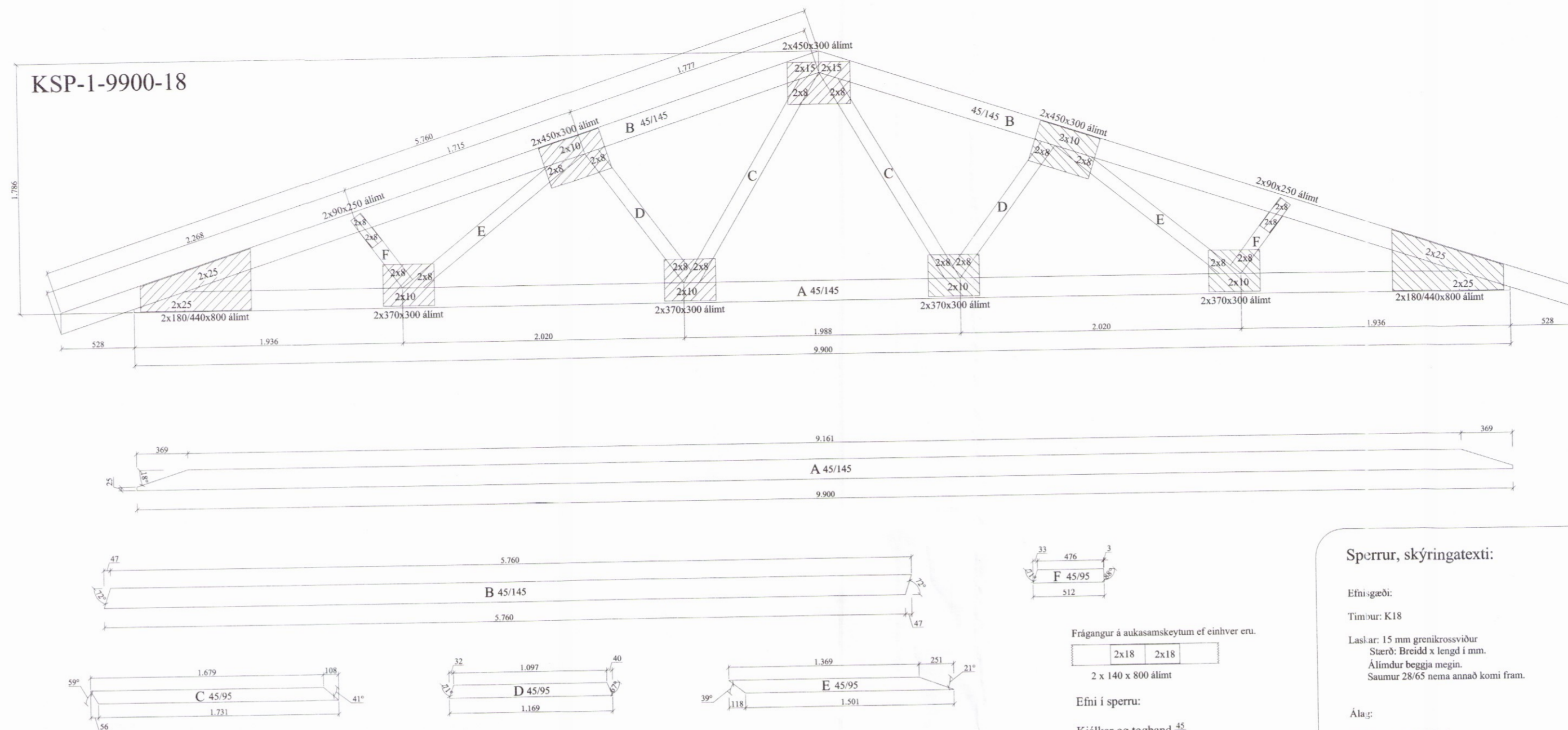

**Sperrur, skýringatexti:**

Efni-gæði:  
 Timbur: K18

Lásar: 15 mm grenikrossviður  
 Stærð: Breidd x lengd í mm.  
 Álimdur beggja megin.  
 Saumur 28/65 nema annað komi fram.

Álag:  
 Eig'nálag: 0,7 kN/m<sup>2</sup>  
 Snjúnálag: 2,1 kN/m<sup>2</sup>  
 Vindnálag: 1,4 kN/m<sup>2</sup>

Öll mál eru í millimetrum, nema annað sé tekið fram.  
 Staðlar: ÍST/EC

**Almennar skýringar - þakvirki**

Öll mál skulu staðfest skv. aðaltekningum.  
 Ef eitthvert misræmi er skulu aðaltekningar vera ráðandi,  
 þó ber að láta hönnuði vita af misræmi.

Allur viður er C18 eða betra.  
 Við utanhús skal fúverja. Allur saumur og festingar  
 utanhúss skal vera með heitzinkhúð eða ryðfrítt. Þak  
 þéttklæðist með borðaklæðningu (25/150) er festist með  
 heitgalv. saum 31/70 (3"), minnst 3 stk. í sperru/borð, 1 m  
 inn á þakbrúnnir skulu koma 4 stk. í sperru/borð.

Loftun skal gerð með 2 x 5stk. Ø40 í hvert sperrubil.

**Festingar:**

F1  
 Þakásanker (BMF) nr. 290, 2 stk. kambasaumur,<sup>40</sup> 4x7 stk.

F6  
 Sjá sértekningar.

**F6**  
 Festingar á vindstífum. 1:10

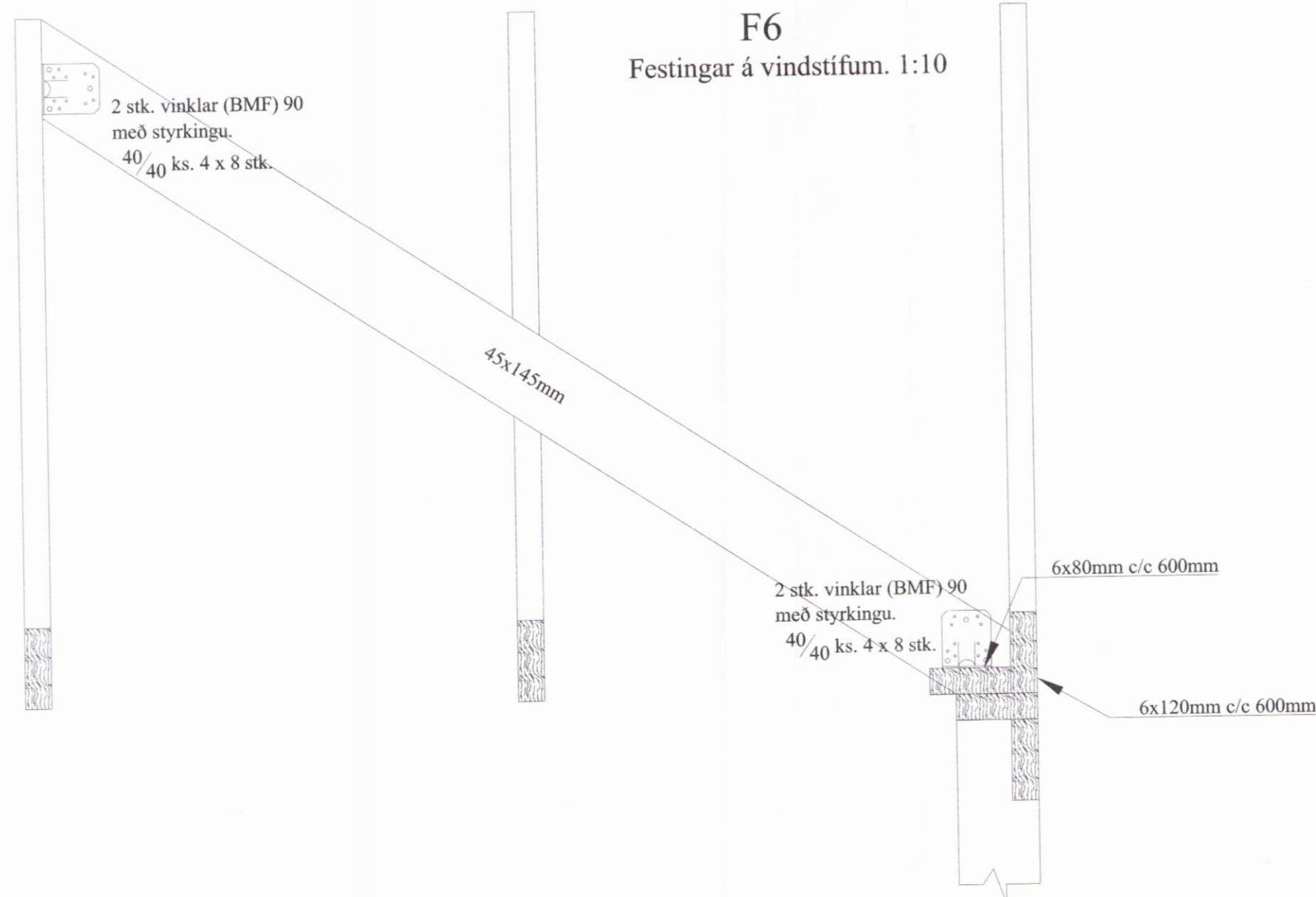

Öll mál eru í millimetrum, nema annað sé tekið fram.

Br: Breyting Dags: Samp:

VERKHEITI: Miðholt 14-22 801 Bláskógabyggð	TEIKNINÚMÉR: 272
VERKHLUTI: Burðarvirki Sperra og sérmynd	ÚTGÁFA: A1
Hönnuður: Björgvín Viglúndsson kt. 040546-2009	BLAÐSTÆRÐ: A-2
Yfirfarið af hönnunarstjóra: Bent Larsen kt. 141177-9469	DAGS: 17.03.17
Bent Larsen Fróðason Byggingafræðingur B.Sc. Sími 844-7699 bsverk@gmail.com	VERKNR: 17-08 MKV: 1:30 1:10

1230