

a-a

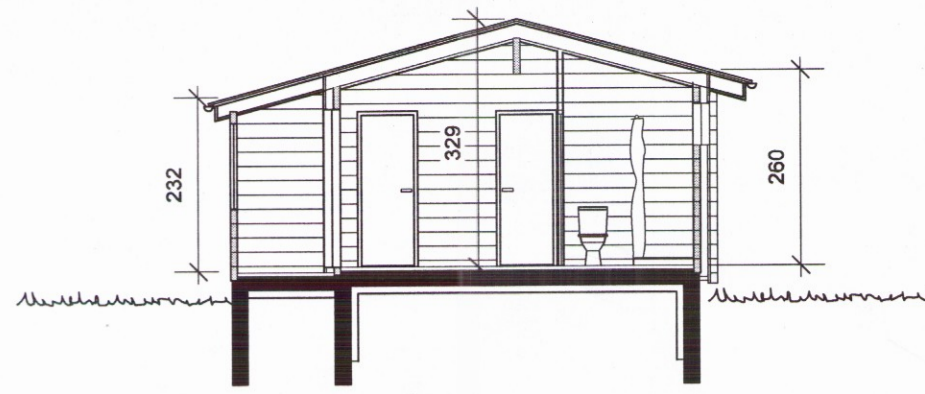

b-b

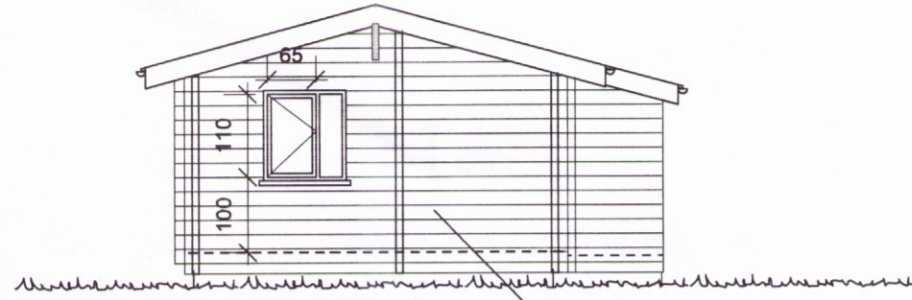

Norðaustur
lárétt borðaklæðning

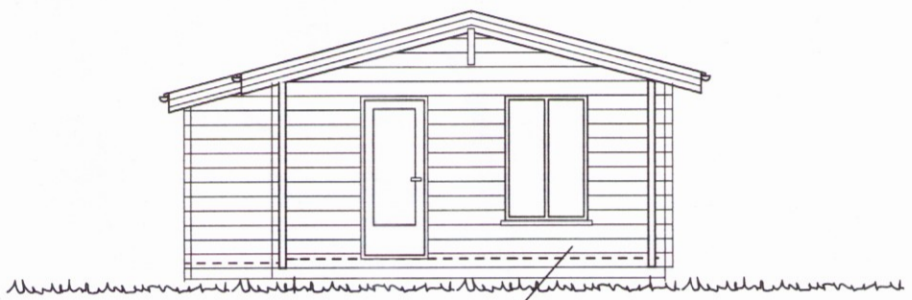

Suðvestur
lárétt timburklæðning



Norðvestur



Suðaustur

lárétt timburklæðning

Byggingarlýsing:

Sökkjar og gólfplata eru staðsteypt úr járnbentri steinsteypu. Gólfplata er einangruð að neðan og sökkjar eru einangraðir að innan með frauðplasti. Í gólfplötu eru innsteyptar hitalagnir fyrir hitaveituvatn. Veggir eru úr 92 mm þykkum verksmíðjuframléiddum timburbjálkum. Eftir að bjálkaveggirnir hafa sigið nægilega, eftir 1 - 2 ár, verða veggirnir einangraðir að utan. Sett verður þolplast utan á bjálkana, 38 x 95 mm lóðrétt timbrgrind c/c = 600 mm fyllt með steinull. Utan á grindina kemur vindpappi, ca 6 mm útlöftunarlístar og þar utan á klæðist með lárétri borðaklæðningu. Þaksperrur eru 45 x 195 mm, c/c = 60. Þakið er eingrað með steinull, rakavarnarlag og lagnagrind neðan á sperrum, klætt með 12 mm panel að innan en með þakborðum, þakpappa og bárujámi að ofan. Gler í gluggum er tvöfalt einangrunargler.

Miðað er við að bjálkar í húsinu verði sérframléiddir þýskir bjálkar, ca 92 x 190 mm. Lárétt timburklæðning utan á útveggjum verður frá sama framleiðanda með sama ytra útlit og bjálkamir. Allar festingar og burðarvirki verða sýndar á verkfræðiteikningum.

grunnflötur er 44,8 m²
rúmmál 140,9 m³ að botnplötu meðtalinni

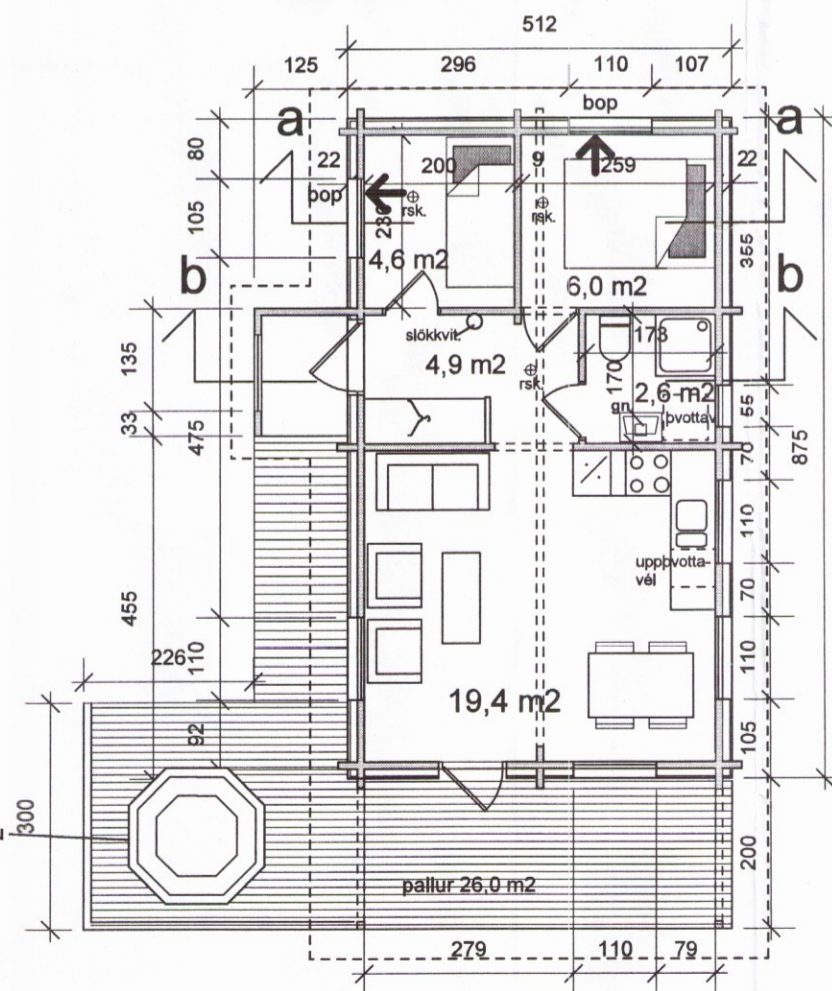

grunnmynd í mkv. 1:50

heitur pottur með læsanlegu loki og termostathitastýringu á innrennslisvatni

Leiti

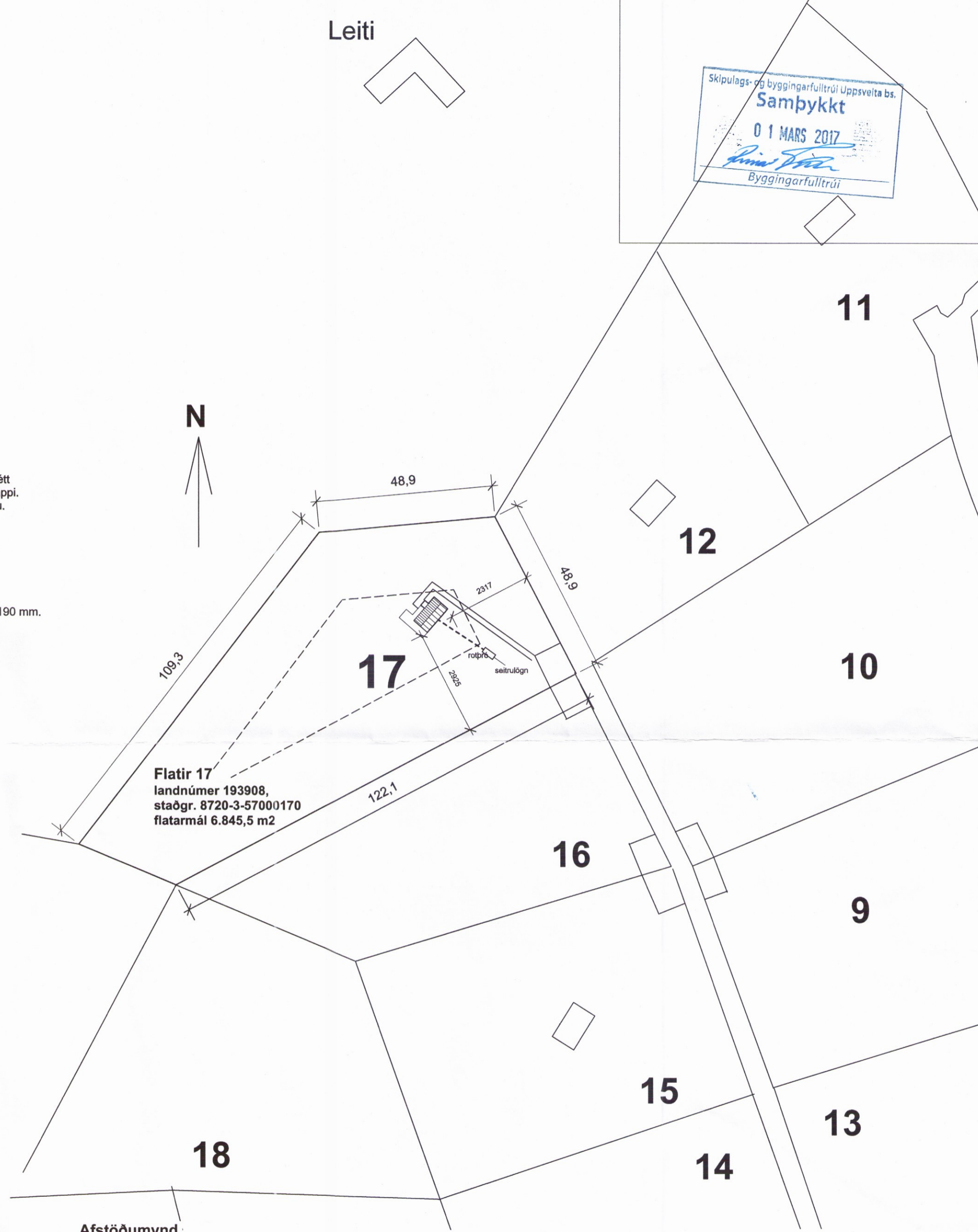
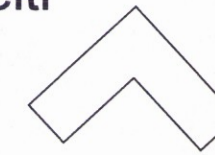

Flatir 17
landnúmer 193908,
staðgr. 8720-3-57000170
flatarmál 6.845,5 m²

Afstöðumynd,
mkv. 1:1000

Flatir 17 Skeiða- og Gnúpverjahreppi

Sumarbústaður

grunnmynd, útlit og sneiðingar í mkv. 1:100, afstöðumynd í mkv. 1:1000

teiknað 16.7. 2013, 15. 2. 2017 breytt sökkjum, gólfplötu og útveggjaefni. teikning nr 1

Trastur Leósson byggingafræðingur Leirutanga 16, Mosfellsbæ
kt. 310846-3769, s 824 2589, heffang traustile@internet.is

Trastur Leósson