

Skipulegs- og byggingarfulltrúi Ljósveita b.
 Yfirfarið
 03. apríl 2017
Árni Þor.
 Byggingarfulltrúi

Slaufa nr.	Staðsetn.	Lengd lm.
0101	Salur	115
0102	Salur	118
0103	Salur	98
0104	Salur	90
0105	Salur	98
0106	Búningsaostada	81
0107	Snirring og afritun	84
	Samtals	684

Slaufa nr.	Staðsetn.	Lengd lm.
0201	Salur	117
0202	Salur	100
0203	Salur o.fl.	122
	Samtals	339

Slaufa nr.	Staðsetn.	Lengd lm.
0301	Salur	117
0302	Salur	100
0303	Salur o.fl.	122
	Samtals	342

Slaufa nr.	Staðsetn.	Lengd lm.
0401	Salur	117
0402	Salur	100
0403	Salur o.fl.	122
	Samtals	339

Slaufa nr.	Staðsetn.	Lengd lm.
0501	Salur o.fl.	115
0502	Salur	120
0503	Salur	110
0504	Salur	102
0505	Salur	105
0506	Salur	81
	Samtals	700

Afrennsli hitaveitu ø40PP

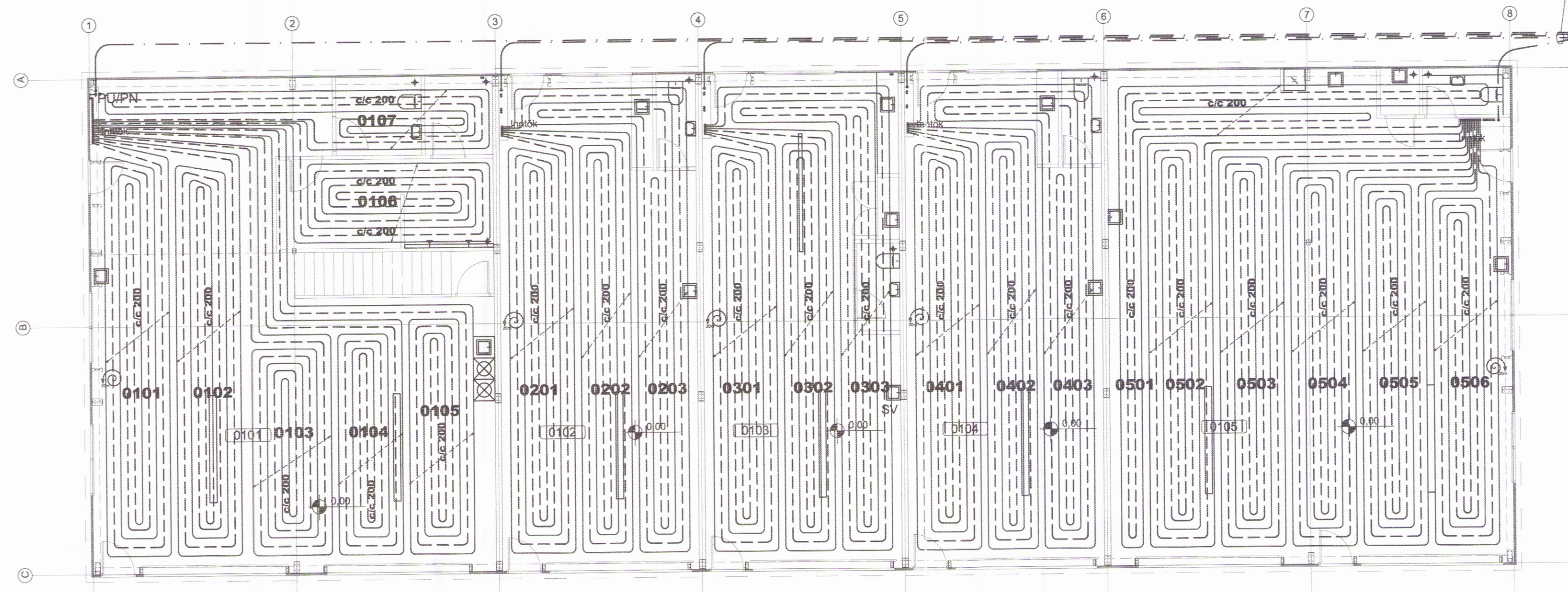

Hitalagnir 1. hæð
 M 1:100

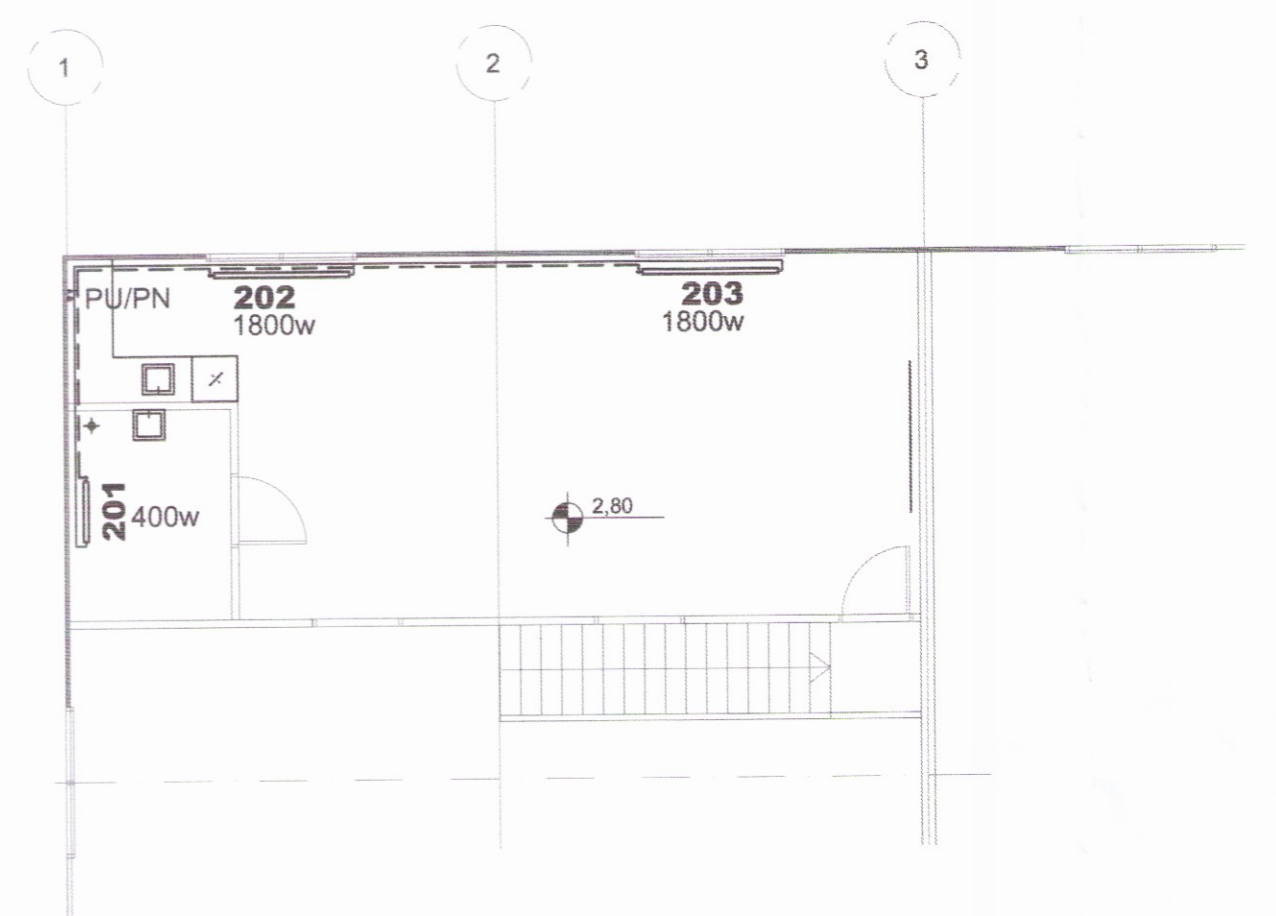

Hitalagnir 2. hæð
 M 1:100

SKÝRINGAR

Gólfhitalagnir:
 Gólfgeislalagnir eru 20x2,0 PE-Xa rör með súrefniskápu, lagðar í steypta plötu. Fara skal að leiðbeiningum framleiðanda varðandi alla vinnu og frágang.

Kerfið skal þrýsti- og lekaprófa samkvæmt leiðbeiningum framleiðanda.

Þegar líögn er lögð yfir lagnir skal vera fullur þrýstingur á kerfinu.

Ofnalagnir
 Lagnir að ofnum eru ø16x2,0 Al-pex lagnir lagðar innan á veggjum.

Ofnar
 Ofnar skulu vera vottaðir skv. IST-EN-442 eða sambærilegri prófun. Stútar ofna séu 10mm (3/8"). Á alla ofna komi stillité og loki. Allir ofnar og hitalagnir séu í samræmi við gildandi reglugerðir og staðla. Ofnar skulu afhentir í lit RAL-9010 eða að vali verkkaupa.

Línugerðir:
 ——— Framrás (túr)
 - - - - - Bakrás (retúr)

Gólfgeislalagnir skal leggja ofan á járngrind í miðri plötu. Lagnir skal festa við járn með plastbenslum. Millibil og lega samkvæmt grunnmynd.

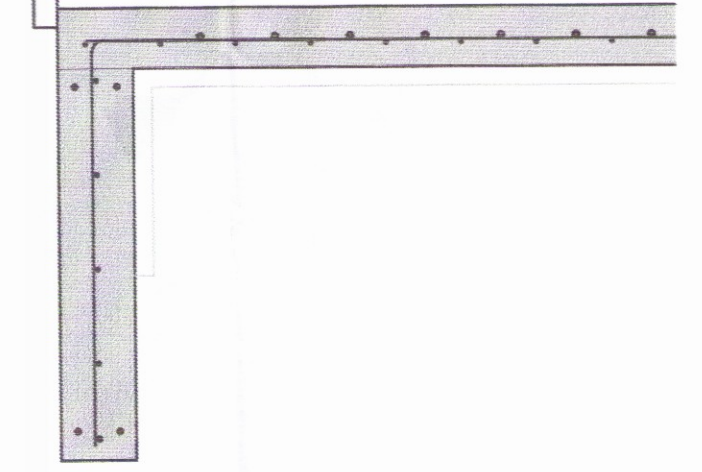

Staðsetning hitalagna í gólf
 M 1:20

ADALHÖNNUEBUR

ÚTG. DAGS: ÚTGÁFUFRILL HANNAÐ TEKN. YFIRF.

B1	27.3.2017	Gólfhitalögnum í nýrsta bili breytt	GH
##	##	##	##
##	##	##	##
##	##	##	##
##	##	##	##
##	##	##	##
##	##	##	##
##	##	##	##
##	##	##	##

EFLA
 VERKFRÆÐISTOFA
 Sími: 412 6000 www.efla.is

Tvísteinabraut 2, Ánesi
 Skeiða- og Gnúpverjahreppi
 Iðnaðarhús

Lagnir
 Hitalagnir
 Grunnmyndir og deili

TEIKNINGMER	BLADSTÆRD	HANNAÐ	GH	##
2345-029	A1	TEIKNAD.	GH	##
01_2_40_01		YFIRFARID	##	##

DAGS: MÆLKVARDI ÚTGÁFA
 24.10.2016 1:100 1:20 **B1**

SAMPYKKT
 Kennitala: Guðmundur Hjaltason kt. 070966-5579