

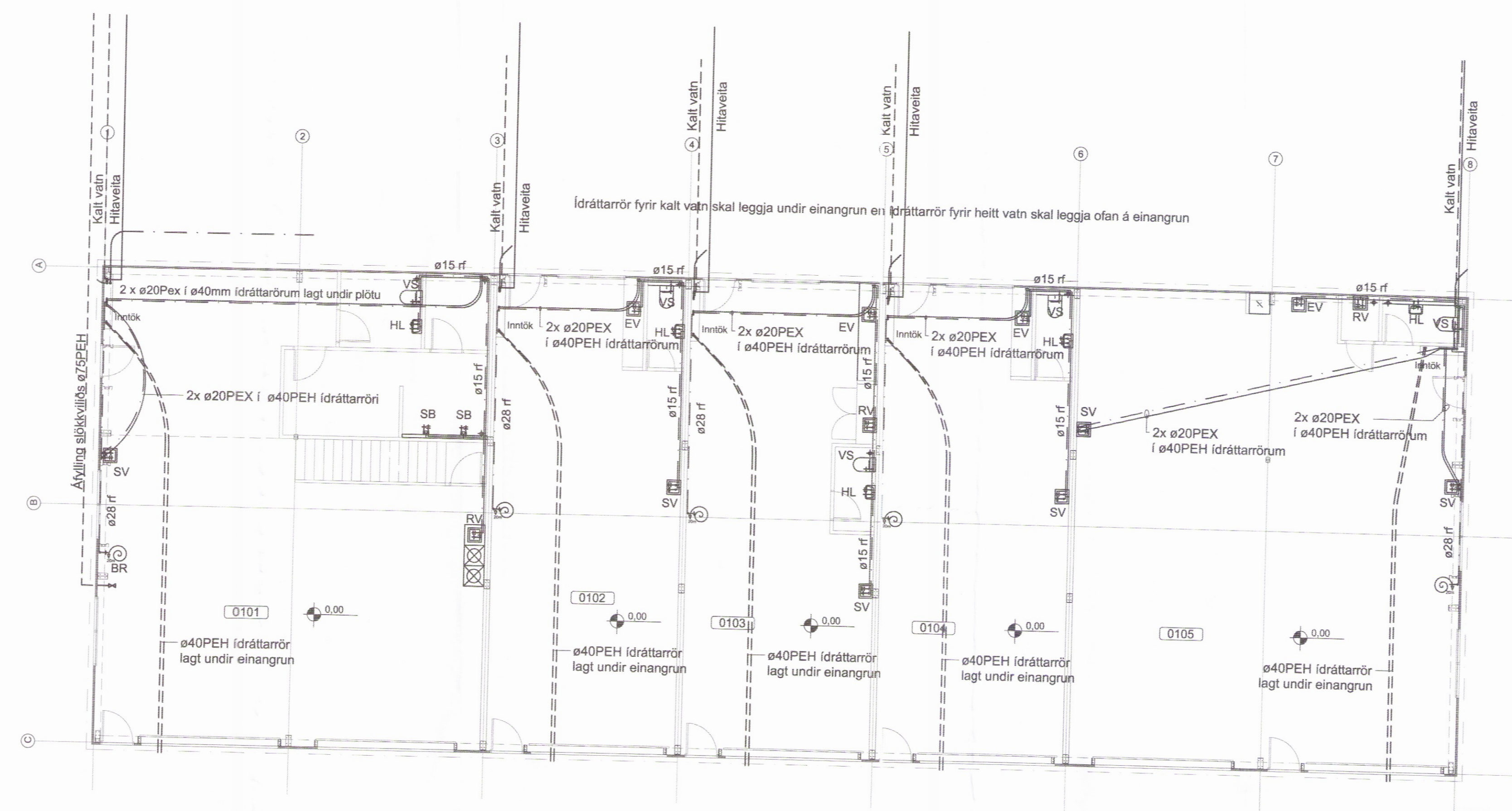

ADALHÖNNUDUR

ÚTG.	DAGS.	ÚTGÁFUERILL	HANNAÐ TEIKN. YFIRF.
B1	7.12.2016	Iðráttarrör og sér innök í hvert bil	GH
B2	27.3.2017	Lagnir að brunaslöngum, Iðráttarrör o.fl.	GH
##	##	##	##
##	##	##	##
##	##	##	##
##	##	##	##
##	##	##	##
##	##	##	##



Neyslúvatnslagnir 1. hæð
M 1:100

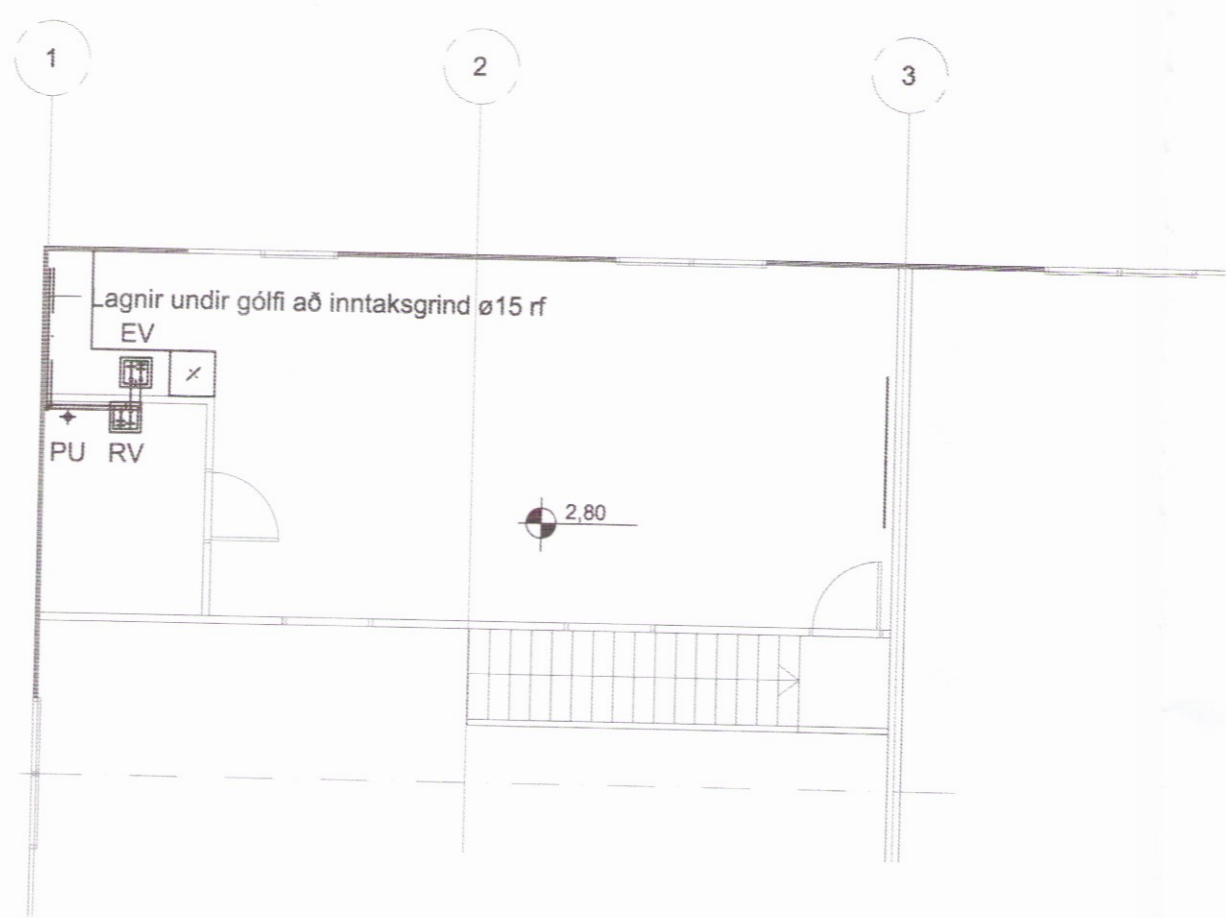

Neyslúvatnslagnir 2. hæð
M 1:100

SKÝRINGAR

NEYSLUVATNSLAGNIR:
Öll pípuþál eru í mm.
Neyslúvatnslagnir eru þunnveggja ryðfríar pressfittingslagnir.
Iðráttarrör eru PEH en ídregin rör PEX eða PEH.

Neyslúvatnslagnir skal þrýstiprófa með köldu vatni samkvæmt fyrirmælum framleiðanda fyrir hverja tegund lagna.

- SKAMMSTAFANIR:
- HL Handlaug
 - SV Skólavaskur
 - SB Steypibað
 - BK Baðkar
 - EV Eldhúsvaskur
 - VS Vatnssalemi
 - UV Uppþvottavél
 - PV Þvottavél
 - BR Brunaslanga
 - DK Drykkjarker
 - LP Lofþóðar (t.d. Flamco Flexofit)
 - LN/LU Lagn niður/upp

ATHUGID:
Gera þarf sérstakar ráðstafanir til að vernda rör sem lögð eru undir undir veggjum fyrir skemmdum.

LÍNUGERDIR:
--- Kalt neyslúvatn
--- Heitt neyslúvatn

Málsetningar miðast almennt við úbrúnn sökkla
Neyslúvatnslagnir eru PE-Xa með súrefniskápu og þunnveggja ryðfríar pípur með pressfittings.

- Neyslúvatnslagnir (Ryðfríar)
- DN12 : ø15x1.0 nefnd á teikningu ø15 rf
 - DN15 : ø18x1.0 ø18 rf
 - DN20 : ø22x1.2 ø22 rf
 - DN25 : ø28x1.5 ø28 rf
 - DN32 : ø35x1.5 ø35 rf
 - DN40 : ø42x1.5 ø42 rf
 - DN55 : ø54x1.5 ø54 rf

- Neyslúvatnslagnir PE-Xa, með súrefniskápu:
- ø16x2.2 ø16 Pex
 - ø20x2.8 ø20 Pex
 - ø25x3.5 ø25 Pex
 - ø32x4.4 ø32 Pex
 - ø40x5.5 ø40 Pex



Tvisteinabraut 2, Ársesi
Skeiða- og Gnúpverjahreppi
Íðnaðarhús

Lagnir
Neyslúvatnslagnir
Grunnmyndir og deili

TEIKNUMER	BLAÐSTÆRÐ	HANNAÐ	GH	##
2345-029	A1	TEIKNAD	GH	##
01_2_30_01	YFIRFARIÐ	##	##	##

DAGS.	MELKVARÐI	ÚTGÁFA
24.10.2016	1:100	B2

SAMBÝKKI: *Ásmundur Hjaltason*
Kennitala: Guðmundur Hjaltason kt. 070966-5579

O:\Landslagi\efl_2345029_Tvisteinabraut_2_Arsesi\Skemmalögn\01_Tekningar\2345-029-01_2_20.dwg