

# Kerbyggð 11 .

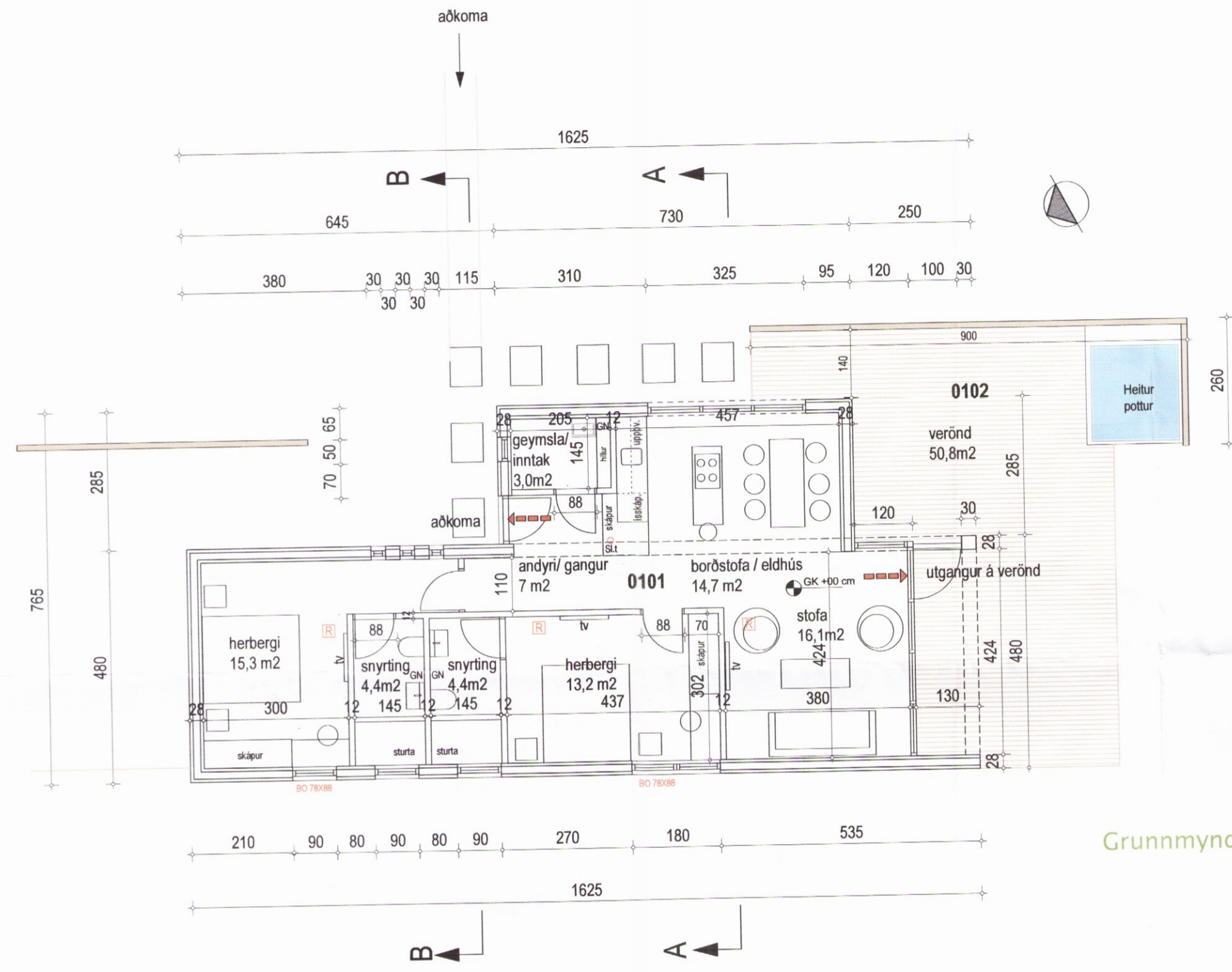

Grunnmynd 1:100

R : Reykskynjari  
GN : Gólfniðurfall  
Sl.t : Handslökkvitæki.

**Brunavarnir**  
Allar klæðningar innanhúss skulu vera í flokki 1. Handslökkvitæki og reykskynjarar skulu vera samkvæmt byggingarreglugerð og leiðbeiningum mannvirkjastofnunar og vera staðsettir samkvæmt teikningum. Eldvarnarteppi skal setja í eldhús.

**Allur frágangur, efni og smíði hússins skal vera samkvæmt byggingarreglugerð.**

Málsetningar eru í cm

**Almennt: Kerbyggð 11**  
Landnr : 224180  
Staðgreinir : 8719-1-52310110

**Kerbyggð nr. 11 er í Kerbyggð í Grímsnesi sem er land sem er tekin úr Kausturhóla landi.**

Sótt er um leyfi til að byggja orlofshús á einni hæð. Húsið er timburhús. Gólfplötur og sökklar eru úr staðsteyptri járnþentri steinsteypu. Útveggir og berandi timburveggir gerðir úr 45x145mm timburgrind og einangraðir með 145mm steinull. Frágangur veggja samkvæmt sérteikningum arkitekts og verfræðings.

**Klæðning utanhúss :** lárétt viðarklæðning í ljósum viðarlit og lóðrétt viðarklæðning bæsuð dökkgrá.

**Gluggar** eru álkældir timburgluggar með tvöföldu einangrunargleri (k- gleri). Hurðir eru álhurðir.

**Þak byggingar** er úr 45x 245mm timbursperrum sem festar eru á berandi vegg samkvæmt teikningum verkfræðings. Einangrað með 220mm steinull. Frágangur á þaki samkvæmt sérteikningum arkitekts og verkfræðings. Þak er með bárujarni, þakhalli 14°. Einangrun í þaki, útveggum, botnplötu og sökklum samkvæmt byggingarreglugerð. U gildi þaks : 0.2 W/m²K  
U gildi gólf : 0.3 W/m²K  
U gildi útveggir : 0.3 W/m²K

Milliveggir eru hefðbundnir gífsveggir. Allar klæðningar innanhúss skulu vera í flokki 1.

Heitur pottur á lóð skal vera búinn læsanlegu loki til að hylja hann þega hann er ekki í notkun eða öðrum útbúnaði, sbr. gr. 12.10.4 í byggingarreglugerð. Barnur pottsins skal vera a.m.k. 40 cm yfir göngusvæði umhverfis hann.

Öll gluggalaus rými skal loftræsa. Hita, neysluvatnskerfi og frárennismál samkvæmt teikningu verkfræðings og gildandi reglugerðum.

## Kerbyggð 11 í Grímsnesi, landnr. 224180

Grunnmynd, snið, þrívídd	Dagsetning	26 janúar 2017
	Kvaði	1.100
Verknúmer	Teiknínúmer	Breyting
16-04	A02	
Stærð uppdrætt	A2	

Arkitektar:  
Guðrúnur Inga Sigurjónsdóttir 030159-4979

*Guðrúnur Inga Sigurjónsdóttir*  
studiohringur  
inga sigurjóns arkitekt fai

Tjarnargata 10, 101 Reykjavík sími og fax: 5626163, gsm: 8246163

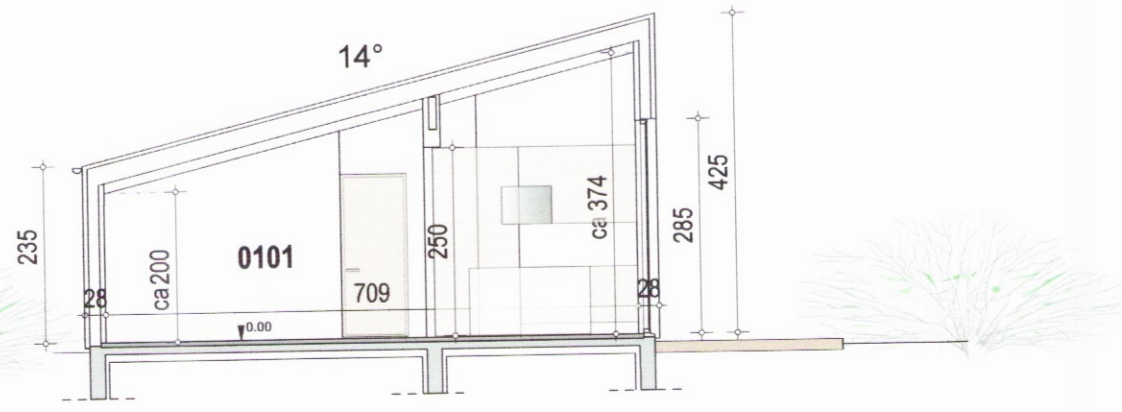

Snið AA 1:100.

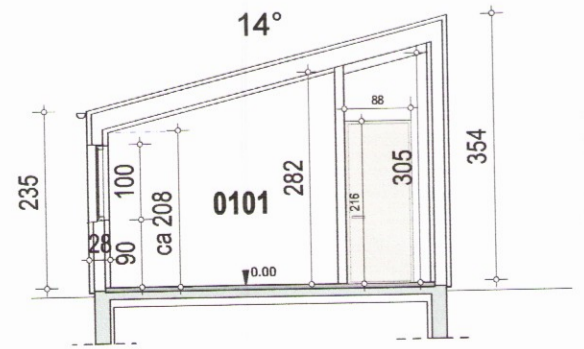

Snið BB 1:100.

