

Þak:
 Bærjúlím á lækjum
 undirlagsgapill
 loftbilli 25 mm
 þakskjúr 200 mm með vindþappa
 þakspennur 50x225
 rakaspenna þakplást
 40x40 afritting + stálmull
 panelklæðning í flokki 2

Veggir:
 Lóðrétur paneli
 9mm krossvörður VL
 stálmull 150 mm
 vegggrind 50x150
 rakaspenna þakplást
 40x40 afritting + stálmull
 gífs og panelklæðning í flokki 2

Gólf:
 steypt platta máltaðkúgnum
 100 mm einangrun
 Malarkýrfling

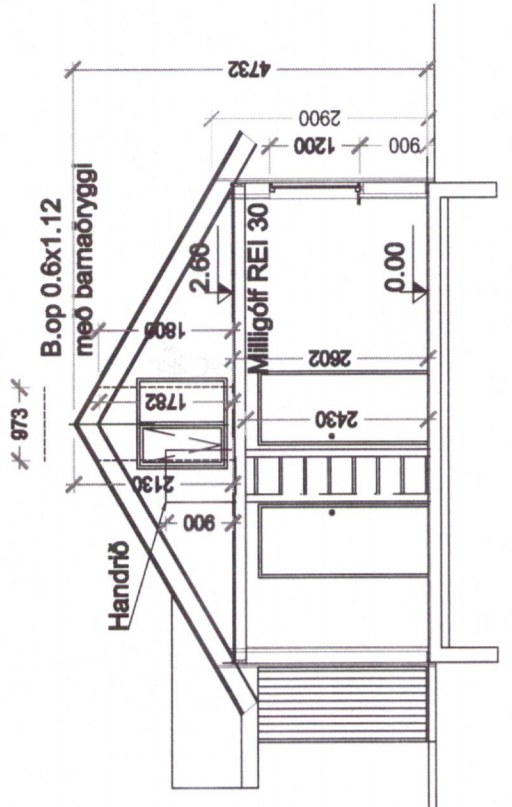

Kennisnið 2 í hús (herberg)
 Skýringar á byggingarmála, sjá snið 1

snið í stíga



Vestur

Austur

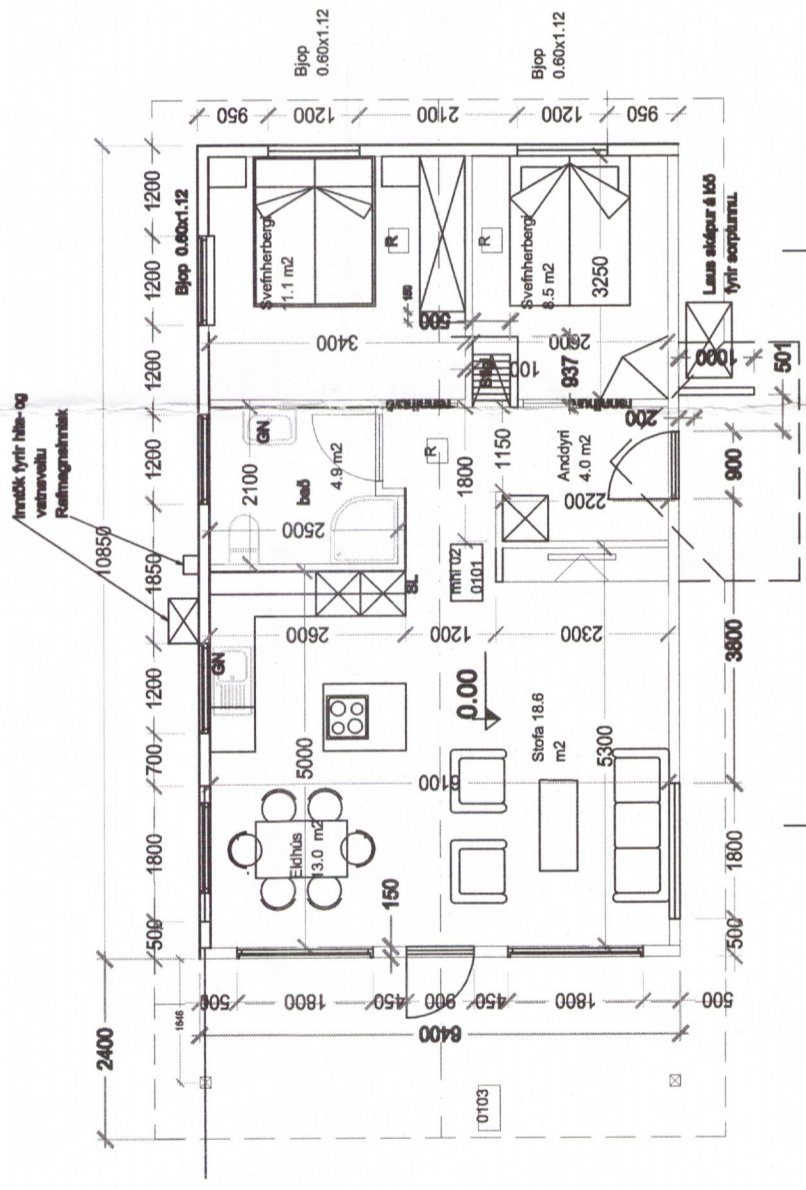

Grunnmynd hæðar

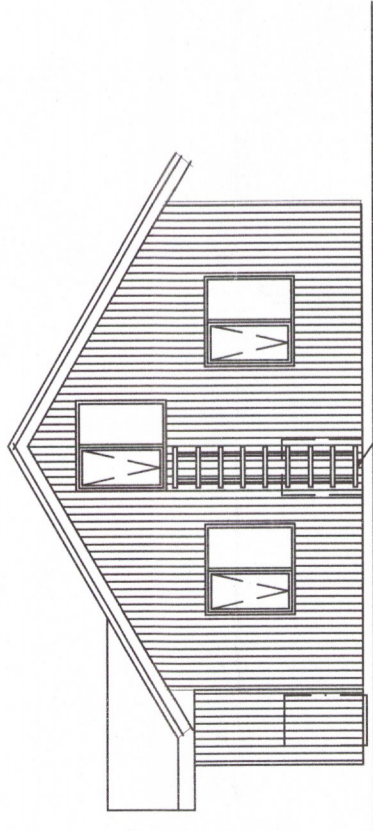

Norður

tréþrep leidd á vegg. Þífluur neðstú þrepih dreign upp. Lósuð ofanmá bjópi

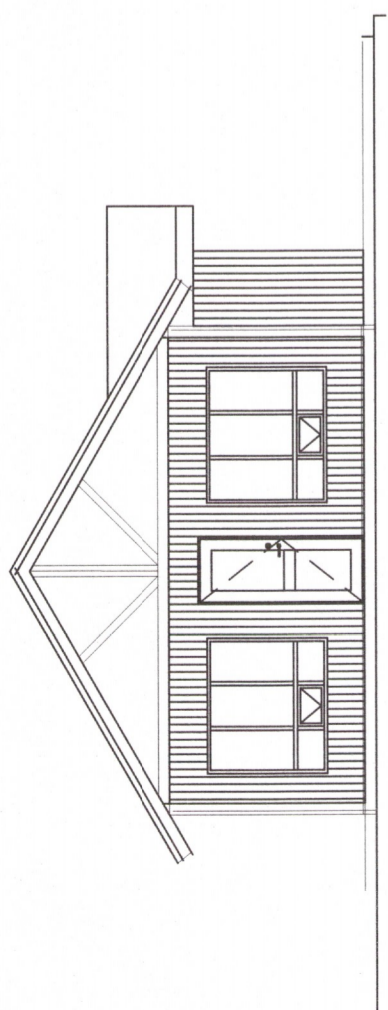

Suður

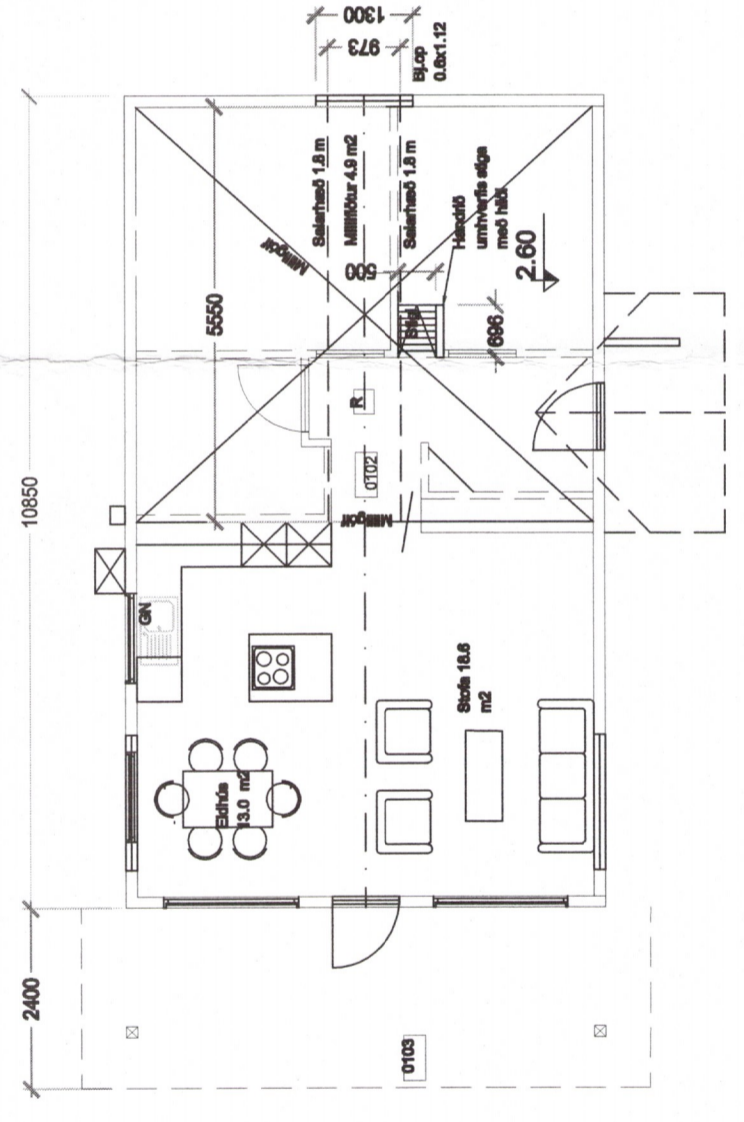

Grunnmynd milligöfs

Hálfýsing.
 Húsið er smíðað úr timbri á staðnum og er á steypnum sökkli og kemur uppbygging veggja, þaks og gólfs fram á sniðteikningu.
 Að utan er húsið klætt með víðarklæðningu og málað. Þak er klætt bærjúlím á krossvörðum 25 mm borðklæðningu. Allt húsið er að innan klætt með 13 mm gífsplötum á aftretingargrind og að hluta til með panel. Einangrun er 150 mm steinull í veggjum en 225 mm í þaki. Svignum burðarvirka A. Gluggar og hurðir eru úr furu og málaðir. Stigi er klifursági og uppi á milligölfnum er 0.9 m handrið með hlíði.

Litur á þaki er svergrár, en veggir, þakkarntar og gluggar eru rauð-brúnleitur víbarfínur.
 Könnunartúrur í þaki eru 0.2 W/m²K en veggir eru 0.29 W/m²K. Gluggar eru tvöfaldir með K gleri.
 Öll rými eru loftræst um opnalega glugga. Upphitun húss er með gólfhitna tengdum hitaveitu og er inntak fyrir það í tengisjáp á vesturvegg.

Hæð lóðar við lóðarmörk verður ekki breytt. Lendinúmer er 197828 stöðgreinir 8721-3-38050040
 Rofbró ásamt stuðendi verður komið fyrir á lóðinni í samræði við heilbrigðisnefnd. Hönnun rofbróar verður gerð í samræmi við Leiðbeiningar um rofbróar og stúrnagaur frá Umhverfisstofnun. Sorptíma staðsett á lóð.

Stærð húss er 69.4 m² og rúmmál 263.9 m³, sjá nánar í stráningartöfðu í fylgiskjái. Nýting lóðar er 0.011
Brunnararnir.
 Allar brunnavarnir miðast við að uppfylla ákveði fyrir sumariús í notkunarflokki 3 í byggingarreglugerð nr. 112/2012 auk almennra ákveða. Húsið er eitt brunnahef. Flóttaleitir eru um svalahurð úr stofu og anddyri að austan en auk þess eru björgunarsarp og báðum svefnherbergjum stærð bth er 600x1120 mm og af millilofti. Hæð neðri brúar er 900 mm frá gólfi en 100 mm af millilofti og er það með barnaþryggi.

R táknað reykskygjara. SL táknað 6 kg. ABC dufttæki.
 Allar klæðningar í húsinu að innan eru í flokki 1 (grís) eða í flokki 2 (panel). Þakklæðningar í flokki T og gólfefni eru í flokki G.
 Umhúsklæðning er timburpanel í flokki 2.

Breytingar: (a) 250918 ýmsir textar (b) 290918 ýmsir textar. snið í stíga (c) málsetningar ákyrðar, veggþrep

1278-19

Verk. 814 - 01 Bleikhöll 4, Bláskógabyggð
 (í landi Leynls)
 Teikning: Aðalteikning, útlit og grunnmyndir

Guðmundur Gunnarsson
 byggingaverkefndingur
 Langagerði 15
 108 Reykjavík
 sími/fax 5888786
 GSM 824 5161
 kt. 010754-5939
 netfang: noinol@simnet.is

Mál: 1:100
 Dags: 12.7.2018 (a) 250918 (b) 290918 (c) 15.10.18

frustur